



Sistema de Cadastramento Unificado de Fornecedores - SICAF

Certificado de Registro Cadastral - CRC

(Emissão conforme art. 17 da Instrução Normativa nº 03, de 26 abril de 2018)

CNPJ: 12.351.550/0001-34
Razão Social: GAVIAO SOLUCOES LTDA

Atividade Econômica Principal:
4120-4/00 - CONSTRUÇÃO DE EDIFÍCIOS

Endereço:
AVENIDA ROSEANA SARNEY, 88 - VILA ROCHA - 65.715-000 - Lago da Pedra / Maranhão

Observações:

A veracidade das informações poderá ser verificada no endereço <https://comprasnet.gov.br>.
Este certificado não substitui os documentos exigidos em lei.



Sistema de Cadastramento Unificado de Fornecedores - SICAF



Declaração

Declaramos para os fins exigidos na legislação, conforme documentação registrada no SICAF, que a situação do fornecedor no momento é a seguinte:

Dados do Fornecedor

CNPJ: 12.351.550/0001-34 DUNS®: 90*****97
Razão Social: GAVIAO SOLUCOES LTDA
Nome Fantasia: GAVIAO SOLUCOES
Situação do Fornecedor: **Credenciado** Data de Vencimento do Cadastro: 04/02/2025
Natureza Jurídica: **SOCIEDADE EMPRESÁRIA LIMITADA**
MEI: **Não**
Parte da Empresa: **Empresa de Pequeno**

Ocorrências e Impedimentos

Ocorrência: **Nada Consta**
Impedimento de Licitar: **Nada Consta**

Níveis cadastrados:

Automática: a certidão foi obtida através de integração direta com o sistema emissor. Manual: a certidão foi inserida manualmente pelo fornecedor.

I - Credenciamento

II - Habilitação Jurídica

III - Regularidade Fiscal e Trabalhista Federal

Receita Federal e PGFN	Validade:	01/07/2024	Automática
FGTS	Validade:	22/06/2024	Automática
Trabalhista (http://www.tst.jus.br/certidao)	Validade:	13/12/2024	Automática

IV - Regularidade Fiscal Estadual/Distrital e Municipal

Receita Estadual/Distrital	Validade:	13/09/2024
Receita Municipal	Validade:	20/06/2024

V - Qualificação Técnica

VI - Qualificação Econômico-Financeira

Validade: 30/06/2025

Esta declaração é uma simples consulta e não tem efeito legal

Emitido em: 16/06/2024 19:14

1 de 1

CPF: 011.XXX.XXX-85 Nome: JOAO MARCOS DO NASCIMENTO GALVAO

Ass: _____



Sistema de Cadastramento Unificado de Fornecedores - SICAF



Relatório Nível V - Qualificação Técnica

Dados do Fornecedor

CNPJ: 12.351.550/0001-34 DUNS®: 90*****97
Razão Social: GAVIAO SOLUCOES LTDA
Nome Fantasia: GAVIAO SOLUCOES
Situação do Fornecedor: Credenciado

Dados do Nível

Situação do Nível: Cadastrado

Entidades de Classe

Entidade e UF	Nº Registro	Data de Validade
CREA/MA	0005462762	31/07/2024

Certificação Técnica

Certificadora	Nº Certificado	Data de Validade
CREA/MA - REFORMA E AMPLIAÇÃO PARQUE (PARQUE DE VAQUEJADA)	896565/2023	-
CREA/MA - CONSTRUÇÃO DE GALPÃO (UCHOA)	883938/2023	-
CREA/MA - REFORMA DE INSTITUTO (INSTITUTO WALDIR FILHO)	883374/2023	-

2

Rubrica



Sistema de Cadastramento Unificado de Fornecedores - SICAF



Relatório de Ocorrências Ativas

Dados do Fornecedor

CNPJ: 12.351.550/0001-34 DUNS®: 90*****97
Razão Social: GAVIAO SOLUCOES LTDA
Nome Fantasia: GAVIAO SOLUCOES
Situação do Fornecedor: Credenciado

Nenhum registro de Ocorrência Ativa encontrado para o fornecedor



R



Sistema de Cadastramento Unificado de Fornecedores - SICAF

Relatório de Ocorrências Ativas Impeditivas de Licitar

Dados do Fornecedor

CNPJ: 12.351.550/0001-34 DUNS®: 90*****97
Razão Social: GAVIAO SOLUCOES LTDA
Nome Fantasia: GAVIAO SOLUCOES
Situação do Fornecedor: Credenciado

Nenhum registro de Ocorrência Ativa encontrado para o fornecedor



R

[Assinatura manuscrita]

ALTERAÇÃO CONTRATUAL DA SOCIEDADE LIMITADA UNIPESSOAL
GAVIÃO SOLUÇÕES LTDA
12.351.550/0001-34



Pelo presente instrumento particular de Alteração

JOAO MARCOS DO NASCIMENTO GALVAO, brasileiro, empresário, Solteiro (a), nascido em 31/08/1992, CPF: nº 011.748.073-85 CNH: nº 07278886225 DETRAN-MA, domicílio e residência na Rua D, Casa 01, Residencial Sinai, Vila Osmani, Lago da Pedra/MA, CEP: 65.715-000.

Único sócio da empresa, GAVIÃO SOLUÇÕES LTDA, com sede na Avenida Roseana Sarney, 88, Vila Rocha, Lago da Pedra – MA, CEP: 65.715-000, com contrato social devidamente registrado na Junta Comercial do Estado do Maranhão – JUCEMA, inscrita no CNPJ sob o nº 12.351.550/0001-34, resolve na melhor forma de direito e regidas pelas seguintes cláusulas e condições, que mutuamente outorgam e aceitam alterar seu Contrato Social, tal como segue:

CLÁUSULA PRIMEIRA: Fica alterado o objeto de atividade social da empresa para:

4120-4/00 - construção de edifícios 4399-1/01 - administração de obras 2330-3/02 - fabricação de artefatos de cimento para uso na construção 4213-8/00 - obras de urbanização - ruas, praças e calçadas 3811-4/00 - coleta de resíduos não-perigosos 4211-1/01 - construção de rodovias e ferrovias 4211-1/02 - pintura para sinalização em pistas rodoviárias e aeroportos 4212-0/00 - construção de obras-de-arte especiais 4221-9/02 - construção de estações e redes de distribuição de energia elétrica 4221-9/05 - manutenção de estações e redes de telecomunicações 4222-7/01 - construção de redes de abastecimento de água, coleta de esgoto e construções correlatas, exceto obras de irrigação 4222-7/02 - obras de irrigação 4292-8/01 - montagem de estruturas metálicas 4299-5/01 - construção de instalações esportivas e recreativas 4311-8/01 - demolição de edifícios e outras estruturas 4311-8/02 - preparação de canteiro e limpeza de terreno 4313-4/00 - obras de terraplenagem 4321-5/00 - instalação e manutenção elétrica 4322-3/01 - instalações hidráulicas, sanitárias e de gás 4322-3/02 - instalação e manutenção de sistemas centrais de ar condicionado, de ventilação e refrigeração 4329-1/01 - instalação de painéis publicitários 4329-1/04 - montagem e instalação de sistemas e equipamentos de iluminação e sinalização em vias públicas, portos e aeroportos 4330-4/01 - impermeabilização em obras de engenharia civil 4330-4/02 - instalação de portas, janelas, tetos, divisórias e armários embutidos de qualquer material 4330-4/03 - obras de acabamento em gesso e estuque 4330-4/04 - serviços de pintura de edifícios em geral 4330-4/05 - aplicação de revestimentos e de resinas em interiores e exteriores 4330-4/99 - outras obras de acabamento da construção 4391-6/00 - obras de fundações 4399-1/02 - montagem e desmontagem de andaimes e outras estruturas temporárias 4399-1/05 - perfuração e construção de poços de água 4673-7/00 - comércio atacadista de material elétrico 4679-6/99 - comércio atacadista de materiais de construção em geral 4742-3/00 - comércio varejista de material elétrico 4744-0/99 - comércio varejista de materiais de construção em geral 4924-8/00 - transporte escolar 4930-2/01 - transporte rodoviário de carga, exceto produtos perigosos e mudanças, municipal 7020-4/00 - atividades de consultoria em gestão empresarial, exceto consultoria técnica específica 7112-0/00 - serviços de engenharia 7711-0/00 - locação de automóveis sem condutor

§

[Handwritten signature]

ALTERAÇÃO CONTRATUAL DA SOCIEDADE LIMITADA UNIPESSOAL
GAVIÃO SOLUÇÕES LTDA
12.351.550/0001-34



7719-5/99 - locação de outros meios de transporte não especificados anteriormente, sem condutor 7731-4/00 - aluguel de máquinas e equipamentos agrícolas sem operador 7732-2/01 - aluguel de máquinas e equipamentos para construção sem operador, exceto andaimes 8129-0/00 - atividades de limpeza não especificadas anteriormente 8130-3/00 - atividades paisagísticas 8599-6/04 - treinamento em desenvolvimento profissional e gerencial 9102-3/02 - restauração e conservação de lugares e prédios históricos 3702-9/00 - atividades relacionadas a esgoto, exceto a gestão de redes 3812-2/00 - coleta de resíduos perigosos 3822-0/00 - tratamento e disposição de resíduos perigosos 4319-3/00 - serviços de preparação do terreno não especificados anteriormente 4530-7/03 - comércio a varejo de peças e acessórios novos para veículos automotores 4530-7/04 - comércio a varejo de peças e acessórios usados para veículos automotores 4530-7/05 - comércio a varejo de pneumáticos e câmaras-de-ar 4645-1/01 - comércio atacadista de instrumentos e materiais para uso médico, cirúrgico, hospitalar e de laboratórios 4649-4/04 - comércio atacadista de móveis e artigos de colchoaria 4661-3/00 - comércio atacadista de máquinas, aparelhos e equipamentos para uso agropecuário; partes e peças 4664-8/00 - comércio atacadista de máquinas, aparelhos e equipamentos para uso odonto-médico-hospitalar; partes e peças 4732-6/00 - comércio varejista de lubrificantes 4751-2/01 - comércio varejista especializado de equipamentos e suprimentos de informática 4754-7/01 - comércio varejista de móveis 4761-0/03 - comércio varejista de artigos de papelaria 4789-0/07 - comércio varejista de equipamentos para escritório 6209-1/00 - suporte técnico, manutenção e outros serviços em tecnologia da informação 8122-2/00 - imunização e controle de pragas urbanas 9511-8/00 - reparação e manutenção de computadores e de equipamentos periféricos 4923-0/02 - serviço de transporte de passageiros - locação de automóveis com motorista 4929-9/02 - transporte rodoviário coletivo de passageiros, sob regime de fretamento, intermunicipal, interestadual e internacional.

CONSOLIDA-SE O CONTRATO SOCIAL MEDIANTE AS SEGUINTE CLÁUSULAS

CLÁUSULA PRIMEIRA: A sociedade unipessoal tem como nome GAVIÃO SOLUÇÕES LTDA. Com sede na Avenida Roseana Sarney, 88, Vila Rocha, Lago da Pedra – MA, CEP: 65.715-000.

CLÁUSULA SEGUNDA: A sociedade tem como objetivo de atividade social:

4120-4/00 - construção de edifícios 4399-1/01 - administração de obras 2330-3/02 - fabricação de artefatos de cimento para uso na construção 4213-8/00 - obras de urbanização - ruas, praças e calçadas 3811-4/00 - coleta de resíduos não-perigosos 4211-1/01 - construção de rodovias e ferrovias 4211-1/02 - pintura para sinalização em pistas rodoviárias e aeroportos 4212-0/00 - construção de obras-de-arte especiais 4221-9/02 - construção de estações e redes de distribuição de energia elétrica 4221-9/05 - manutenção de estações e redes de telecomunicações 4222-7/01 - construção de redes de abastecimento de água, coleta de esgoto e construções correlatas, exceto obras de irrigação 4222-7/02 - obras de irrigação

P

[Handwritten signature]

ALTERAÇÃO CONTRATUAL DA SOCIEDADE LIMITADA UNIPessoal
GAVIÃO SOLUÇÕES LTDA
12.351.550/0001-34



4292-8/01 - montagem de estruturas metálicas 4299-5/01 - construção de instalações esportivas e recreativas 4311-8/01 - demolição de edifícios e outras estruturas 4311-8/02 - preparação de canteiro e limpeza de terreno 4313-4/00 - obras de terraplenagem 4321-5/00 - instalação e manutenção elétrica 4322-3/01 - instalações hidráulicas, sanitárias e de gás 4322-3/02 - instalação e manutenção de sistemas centrais de ar condicionado, de ventilação e refrigeração 4329-1/01 - instalação de painéis publicitários 4329-1/04 - montagem e instalação de sistemas e equipamentos de iluminação e sinalização em vias públicas, portos e aeroportos 4330-4/01 - impermeabilização em obras de engenharia civil 4330-4/02 - instalação de portas, janelas, tetos, divisórias e armários embutidos de qualquer material 4330-4/03 - obras de acabamento em gesso e estuque 4330-4/04 - serviços de pintura de edifícios em geral 4330-4/05 - aplicação de revestimentos e de resinas em interiores e exteriores 4330-4/99 - outras obras de acabamento da construção 4391-6/00 - obras de fundações 4399-1/02 - montagem e desmontagem de andaimes e outras estruturas temporárias 4399-1/05 - perfuração e construção de poços de água 4673-7/00 - comércio atacadista de material elétrico 4679-6/99 - comércio atacadista de materiais de construção em geral 4742-3/00 - comércio varejista de material elétrico 4744-0/99 - comércio varejista de materiais de construção em geral 4924-8/00 - transporte escolar 4930-2/01 - transporte rodoviário de carga, exceto produtos perigosos e mudanças, municipal 7020-4/00 - atividades de consultoria em gestão empresarial, exceto consultoria técnica específica 7112-0/00 - serviços de engenharia 7711-0/00 - locação de automóveis sem condutor 7719-5/99 - locação de outros meios de transporte não especificados anteriormente, sem condutor 7731-4/00 - aluguel de máquinas e equipamentos agrícolas sem operador 7732-2/01 - aluguel de máquinas e equipamentos para construção sem operador, exceto andaimes 8129-0/00 - atividades de limpeza não especificadas anteriormente 8130-3/00 - atividades paisagísticas 8599-6/04 - treinamento em desenvolvimento profissional e gerencial 9102-3/02 - restauração e conservação de lugares e prédios históricos 3702-9/00 - atividades relacionadas a esgoto, exceto a gestão de redes 3812-2/00 - coleta de resíduos perigosos 3822-0/00 - tratamento e disposição de resíduos perigosos 4319-3/00 - serviços de preparação do terreno não especificados anteriormente 4530-7/03 - comércio a varejo de peças e acessórios novos para veículos automotores 4530-7/04 - comércio a varejo de peças e acessórios usados para veículos automotores 4530-7/05 - comércio a varejo de pneumáticos e câmaras-de-ar 4645-1/01 - comércio atacadista de instrumentos e materiais para uso médico, cirúrgico, hospitalar e de laboratórios 4649-4/04 - comércio atacadista de móveis e artigos de colchoaria 4661-3/00 - comércio atacadista de máquinas, aparelhos e equipamentos para uso agropecuário; partes e peças 4664-8/00 - comércio atacadista de máquinas, aparelhos e equipamentos para uso odonto-médico-hospitalar; partes e peças 4732-6/00 - comércio varejista de lubrificantes 4751-2/01 - comércio varejista especializado de equipamentos e suprimentos de informática 4754-7/01 - comércio varejista de móveis 4761-0/03 - comércio varejista de artigos de papelaria 4789-0/07 - comércio varejista de equipamentos para escritório 6209-1/00 - suporte técnico, manutenção e outros serviços em tecnologia da informação 8122-2/00 - imunização e controle de pragas urbanas 9511-8/00 - reparação e manutenção de computadores e de equipamentos periféricos 4923-0/02 - serviço de transporte de passageiros - locação de automóveis com motorista 4929-9/02 - transporte rodoviário coletivo de passageiros, sob regime de fretamento, intermunicipal, interestadual e internacional.

ALTERAÇÃO CONTRATUAL DA SOCIEDADE LIMITADA UNIPessoal
GAVIÃO SOLUÇÕES LTDA
12.351.550/0001-34



CLÁUSULA TERCEIRA: O capital social é no valor de R\$ 400.000,00 (quatrocentos mil reais) divididos em 400.000,00 (quatrocentas mil) quotas de R\$ 1,00 (um real) cada uma já integralizadas.

CLÁUSULA QUARTA: A sociedade iniciou suas atividades 10/06/2010, e seu prazo de duração é indeterminado.

CLÁUSULA QUINTA: As quotas são indivisíveis e não poderão ser cedidas ou transferidas a terceiros sem o consentimento do sócio, a quem fica assegurado, em igualdade de condições e preço, direito de preferência para a sua aquisição se postas à venda, formalizando, se realizada a cessão delas, a alteração contratual pertinente

CLÁUSULA SEXTA: A responsabilidade do sócio é restrita ao valor de suas quotas, mas todos respondem solidariamente pela integralização do capital social.

CLÁUSULA SÉTIMA: A administração da sociedade caberá o sócio, JOAO MARCOS DO NASCIMENTO GALVAO com os poderes e atribuições de administrador, autorizado o uso do nome empresarial, vedado, no entanto, em atividades estranhas ao interesse social ou assumir obrigações seja em favor de qualquer dos quotistas ou de terceiros, bem como onerar ou alienar bens imóveis da sociedade, sem autorização do outro sócio.

CLÁUSULA OITAVA: Ao término de cada exercício social, em 31 de dezembro, o administrador prestará contas justificadas de sua administração, procedendo à elaboração do inventário, do balanço patrimonial e do balanço de resultado econômico, cabendo aos sócios, na proporção de suas quotas, os lucros ou perdas apuradas.

CLÁUSULA NONA: Nos quatro meses seguintes ao término do exercício social, o sócio deliberará sobre as contas e designarão administrador (es) quando for o caso.

CLÁUSULA DÉCIMA: A sociedade poderá a qualquer tempo, abrir ou fechar filial ou outra dependência, mediante alteração contratual assinada por todos os sócios.

CLÁUSULA DÉCIMA PRIMEIRA: O sócio poderá, de comum acordo, fixar uma retirada mensal, a título de "pro labore", observadas as disposições regulamentares pertinentes.

CLÁUSULA DÉCIMA SEGUNDA: Falecendo ou interditado qualquer sócio, a sociedade continuará suas atividades com os herdeiros, sucessores e o incapaz. Não sendo possível ou inexistindo interesse destes ou do(s) sócio(s) remanescente(s), o valor de seus haveres será apurado e liquidado com base na situação patrimonial da sociedade, à data da resolução, verificada em balanço especialmente levantado.

PARÁGRAFO ÚNICO: O mesmo procedimento será adotado em outros casos em que a sociedade se resolva em relação a seu sócio.

ALTERAÇÃO CONTRATUAL DA SOCIEDADE LIMITADA UNIPESSOAL
GAVIÃO SOLUÇÕES LTDA
12.351.550/0001-34



CLÁUSULA DÉCIMA TERCEIRA: O (s) Administrador (es) declara(m), sob as penas da lei, de que não está (ão) impedidos de exercer a administração da sociedade, por lei especial, ou em virtude de condenação criminal, ou por se encontrar (em) sob os efeitos dela, a pena que vede, ainda que temporariamente, o acesso a cargos públicos; ou por crime falimentar, de prevaricação, peita ou suborno, concussão, peculato, ou contra a economia popular, contra o sistema financeiro nacional, contra normas de defesa da concorrência, contra as relações de consumo, fé pública, ou a propriedade.

CLÁUSULA DÉCIMA QUARTA: Fica eleito o foro de **Lago da Pedra - MA**, para o exercício e o cumprimento dos direitos e obrigações resultantes deste contrato

E por estarem assim justos e contratados lavram o presente instrumento em via única devidamente assinada pelo sócio.

Lago da Pedra - MA, 06 de outubro de 2023.

Joao Marcos do Nascimento Galvão
Sócio Administrador



ASSINATURA ELETRÔNICA

Certificamos que o ato da empresa GAVIAO SOLUCOES LTDA consta assinado digitalmente por:

IDENTIFICAÇÃO DO(S) ASSINANTE(S)	
CPF/CNPJ	Nome
01174807385	JOAO MARCOS DO NASCIMENTO GALVAO

CERTIFICO O REGISTRO EM 06/10/2023 10:26 SOB Nº 20231263295.
PROTOCOLO: 231263295 DE 06/10/2023.
CÓDIGO DE VERIFICAÇÃO: 12314681412. CNPJ DA SEDE: 12351550000134.
NIRE: 21201198972. COM EFEITOS DO REGISTRO EM: 05/10/2023.
GAVIAO SOLUCOES LTDA

JUCEMA

CARLOS ANDRÉ DE MORAES PEREIRA
SECRETÁRIO-GERAL
www.empresafacil.ma.gov.br

A validade deste documento, se impresso, fica sujeito à comprovação de sua autenticidade nos respectivos portais, informando seus respectivos códigos de verificação.

R
[Assinatura]



Ministério da Fazenda
Secretaria da Receita Federal do Brasil

Comprovante de Situação Cadastral no CPF

Nº do CPF: **011.748.073-85**

Nome: **JOAO MARCOS DO NASCIMENTO GALVAO**

Data de Nascimento: **31/08/1992**

Situação Cadastral: **REGULAR**

Data da Inscrição: **16/04/2003**

Digito Verificador: **00**

Comprovante emitido às: **20:47:32** do dia **08/04/2024** (hora e data de Brasília).
Código de controle do comprovante: **3D2C.2221.1DBF.5A20**



Este documento não substitui o "[Comprovante de Inscrição no CPF](#)".

(Modelo aprovado pela IN/RFB nº 1.548, de 13/02/2015.)



REPÚBLICA FEDERATIVA DO BRASIL

CADASTRO NACIONAL DA PESSOA JURÍDICA

NÚMERO DE INSCRIÇÃO 12.351.550/0001-34 MATRIZ	COMPROVANTE DE INSCRIÇÃO E DE SITUAÇÃO CADASTRAL	DATA DE ABERTURA 10/06/2010
---	---	--------------------------------

NOME EMPRESARIAL GAVIAO SOLUCOES LTDA
--

TÍTULO DO ESTABELECIMENTO (NOME DE FANTASIA) GAVIAO SOLUCOES	PORTE EPP
---	--------------

CÓDIGO E DESCRIÇÃO DA ATIVIDADE ECONÔMICA PRINCIPAL 41.20-4-00 - Construção de edifícios

CÓDIGO E DESCRIÇÃO DAS ATIVIDADES ECONÔMICAS SECUNDÁRIAS 23.30-3-02 - Fabricação de artefatos de cimento para uso na construção 37.02-9-00 - Atividades relacionadas a esgoto, exceto a gestão de redes 38.11-4-00 - Coleta de resíduos não-perigosos 38.12-2-00 - Coleta de resíduos perigosos 38.22-0-00 - Tratamento e disposição de resíduos perigosos 42.11-1-01 - Construção de rodovias e ferrovias 42.11-1-02 - Pintura para sinalização em pistas rodoviárias e aeroportos 42.12-0-00 - Construção de obras de arte especiais 42.13-8-00 - Obras de urbanização - ruas, praças e calçadas 42.21-9-02 - Construção de estações e redes de distribuição de energia elétrica 42.21-9-05 - Manutenção de estações e redes de telecomunicações 42.22-7-01 - Construção de redes de abastecimento de água, coleta de esgoto e construções correlatas, exceto obras de irrigação 42.22-7-02 - Obras de irrigação 42.92-8-01 - Montagem de estruturas metálicas 42.99-5-01 - Construção de instalações esportivas e recreativas 43.11-8-01 - Demolição de edifícios e outras estruturas 43.11-8-02 - Preparação de canteiro e limpeza de terreno 43.13-4-00 - Obras de terraplenagem 43.19-3-00 - Serviços de preparação do terreno não especificados anteriormente 43.21-5-00 - Instalação e manutenção elétrica
--

CÓDIGO E DESCRIÇÃO DA NATUREZA JURÍDICA 206-2 - Sociedade Empresária Limitada
--

LOGRADOURO AV ROSEANA SARNEY	NÚMERO 88	COMPLEMENTO *****
---------------------------------	--------------	----------------------

CEP 65.715-000	BAIRRO/DISTRITO VILA ROCHA	MUNICÍPIO LAGO DA PEDRA	UF MA
-------------------	-------------------------------	----------------------------	----------

ENDEREÇO ELETRÔNICO GAVIAOSOLUCOESLTD@GMAIL.COM	TELEFONE (99) 8413-7936
--	----------------------------

ENTE FEDERATIVO RESPONSÁVEL (EFR) *****
--

SITUAÇÃO CADASTRAL ATIVA	DATA DA SITUAÇÃO CADASTRAL 10/06/2010
-----------------------------	--

MOTIVO DE SITUAÇÃO CADASTRAL

SITUAÇÃO ESPECIAL *****	DATA DA SITUAÇÃO ESPECIAL *****
----------------------------	------------------------------------

Aprovado pela Instrução Normativa RFB nº 2.119, de 06 de dezembro de 2022.

Emitido no dia 08/04/2024 às 21:19:02 (data e hora de Brasília).

Página: 1/4



REPÚBLICA FEDERATIVA DO BRASIL

CADASTRO NACIONAL DA PESSOA JURÍDICA

NÚMERO DE INSCRIÇÃO
12.351.550/0001-34
MATRIZ

COMPROVANTE DE INSCRIÇÃO E DE SITUAÇÃO
CADASTRAL

DATA DE ABERTURA
10/06/2010

NOME EMPRESARIAL
GAVIAO SOLUCOES LTDA

CÓDIGO E DESCRIÇÃO DAS ATIVIDADES ECONÔMICAS SECUNDÁRIAS

- 43.22-3-01 - Instalações hidráulicas, sanitárias e de gás
- 43.22-3-02 - Instalação e manutenção de sistemas centrais de ar condicionado, de ventilação e refrigeração
- 43.29-1-01 - Instalação de painéis publicitários
- 43.29-1-04 - Montagem e instalação de sistemas e equipamentos de iluminação e sinalização em vias públicas, portos e aeroportos
- 43.30-4-01 - Impermeabilização em obras de engenharia civil
- 43.30-4-02 - Instalação de portas, janelas, tetos, divisórias e armários embutidos de qualquer material
- 43.30-4-03 - Obras de acabamento em gesso e estuque
- 43.30-4-04 - Serviços de pintura de edifícios em geral
- 43.30-4-05 - Aplicação de revestimentos e de resinas em interiores e exteriores
- 43.30-4-99 - Outras obras de acabamento da construção
- 43.91-6-00 - Obras de fundações
- 43.99-1-01 - Administração de obras
- 43.99-1-02 - Montagem e desmontagem de andaimes e outras estruturas temporárias
- 43.99-1-05 - Perfuração e construção de poços de água
- 45.30-7-03 - Comércio a varejo de peças e acessórios novos para veículos automotores
- 45.30-7-04 - Comércio a varejo de peças e acessórios usados para veículos automotores
- 45.30-7-05 - Comércio a varejo de pneumáticos e câmaras-de-ar
- 46.45-1-01 - Comércio atacadista de instrumentos e materiais para uso médico, cirúrgico, hospitalar e de laboratórios
- 46.49-4-04 - Comércio atacadista de móveis e artigos de colchoaria
- 46.61-3-00 - Comércio atacadista de máquinas, aparelhos e equipamentos para uso agropecuário; partes e peças

CÓDIGO E DESCRIÇÃO DA NATUREZA JURÍDICA
206-2 - Sociedade Empresária Limitada

LOGRADOURO
AV ROSEANA SARNEY

NÚMERO
88

COMPLEMENTO

CEP
65.715-000

BAIRRO/DISTRITO
VILA ROCHA

MUNICÍPIO
LAGO DA PEDRA

UF
MA

ENDEREÇO ELETRÔNICO
GAVIAOSOLUCOESLTDA@GMAIL.COM

TELEFONE
(99) 8413-7936

ENTE FEDERATIVO RESPONSÁVEL (EFR)

SITUAÇÃO CADASTRAL
ATIVA

DATA DA SITUAÇÃO CADASTRAL
10/06/2010

MOTIVO DE SITUAÇÃO CADASTRAL

SITUAÇÃO ESPECIAL

DATA DA SITUAÇÃO ESPECIAL

Aprovado pela Instrução Normativa RFB nº 2.119, de 06 de dezembro de 2022.

Emitido no dia 08/04/2024 às 21:19:02 (data e hora de Brasília).

Página: 2/4



REPÚBLICA FEDERATIVA DO BRASIL

CADASTRO NACIONAL DA PESSOA JURÍDICA



NÚMERO DE INSCRIÇÃO 12.351.550/0001-34 MATRIZ	COMPROVANTE DE INSCRIÇÃO E DE SITUAÇÃO CADASTRAL	DATA DE ABERTURA 10/06/2010
---	---	--------------------------------

NOME EMPRESARIAL GAVIAO SOLUCOES LTDA
--

<p>CÓDIGO E DESCRIÇÃO DAS ATIVIDADES ECONÔMICAS SECUNDÁRIAS</p> <p>46.64-8-00 - Comércio atacadista de máquinas, aparelhos e equipamentos para uso odonto-médico-hospitalar; partes e peças</p> <p>46.73-7-00 - Comércio atacadista de material elétrico</p> <p>46.79-6-99 - Comércio atacadista de materiais de construção em geral</p> <p>47.32-6-00 - Comércio varejista de lubrificantes</p> <p>47.42-3-00 - Comércio varejista de material elétrico</p> <p>47.44-0-99 - Comércio varejista de materiais de construção em geral</p> <p>47.51-2-01 - Comércio varejista especializado de equipamentos e suprimentos de informática</p> <p>47.54-7-01 - Comércio varejista de móveis</p> <p>47.61-0-03 - Comércio varejista de artigos de papelaria</p> <p>47.89-0-07 - Comércio varejista de equipamentos para escritório</p> <p>49.23-0-02 - Serviço de transporte de passageiros - locação de automóveis com motorista</p> <p>49.24-8-00 - Transporte escolar</p> <p>49.29-9-02 - Transporte rodoviário coletivo de passageiros, sob regime de fretamento, intermunicipal, interestadual e internacional</p> <p>49.30-2-01 - Transporte rodoviário de carga, exceto produtos perigosos e mudanças, municipal.</p> <p>62.09-1-00 - Suporte técnico, manutenção e outros serviços em tecnologia da informação</p> <p>70.20-4-00 - Atividades de consultoria em gestão empresarial, exceto consultoria técnica específica</p> <p>71.12-0-00 - Serviços de engenharia</p> <p>77.11-0-00 - Locação de automóveis sem condutor</p> <p>77.19-5-99 - Locação de outros meios de transporte não especificados anteriormente, sem condutor</p> <p>77.31-4-00 - Aluguel de máquinas e equipamentos agrícolas sem operador</p>

<p>CÓDIGO E DESCRIÇÃO DA NATUREZA JURÍDICA</p> <p>206-2 - Sociedade Empresária Limitada</p>

LOGRADOURO AV ROSEANA SARNEY	NÚMERO 88	COMPLEMENTO *****
---------------------------------	--------------	----------------------

CEP 65.715-000	BAIRRO/DISTRITO VILA ROCHA	MUNICÍPIO LAGO DA PEDRA	UF MA
-------------------	-------------------------------	----------------------------	----------

ENDEREÇO ELETRÔNICO GAVIAOSOLUCOESLTDA@GMAIL.COM	TELEFONE (99) 8413-7936
---	----------------------------

ENTE FEDERATIVO RESPONSÁVEL (EFR) *****
--

SITUAÇÃO CADASTRAL ATIVA	DATA DA SITUAÇÃO CADASTRAL 10/06/2010
-----------------------------	--

MOTIVO DE SITUAÇÃO CADASTRAL

SITUAÇÃO ESPECIAL *****	DATA DA SITUAÇÃO ESPECIAL *****
----------------------------	------------------------------------

Aprovado pela Instrução Normativa RFB nº 2.119, de 06 de dezembro de 2022.

Emitido no dia 08/04/2024 às 21:19:02 (data e hora de Brasília).

Página: 3/4



REPÚBLICA FEDERATIVA DO BRASIL

CADASTRO NACIONAL DA PESSOA JURÍDICA



NÚMERO DE INSCRIÇÃO 12.351.550/0001-34 MATRIZ		COMPROVANTE DE INSCRIÇÃO E DE SITUAÇÃO CADASTRAL		DATA DE ABERTURA 10/06/2010
NOME EMPRESARIAL GAVIAO SOLUCOES LTDA				
CÓDIGO E DESCRIÇÃO DAS ATIVIDADES ECONÔMICAS SECUNDÁRIAS 77.32-2-01 - Aluguel de máquinas e equipamentos para construção sem operador, exceto andaimes 81.22-2-00 - Imunização e controle de pragas urbanas 81.29-0-00 - Atividades de limpeza não especificadas anteriormente 81.30-3-00 - Atividades paisagísticas 85.99-6-04 - Treinamento em desenvolvimento profissional e gerencial 91.02-3-02 - Restauração e conservação de lugares e prédios históricos 95.11-8-00 - Reparação e manutenção de computadores e de equipamentos periféricos				
CÓDIGO E DESCRIÇÃO DA NATUREZA JURÍDICA 206-2 - Sociedade Empresária Limitada				
LOGRADOURO AV ROSEANA SARNEY		NÚMERO 88	COMPLEMENTO *****	
CEP 65.715-000	BAIRRO/DISTRITO VILA ROCHA	MUNICÍPIO LAGO DA PEDRA	UF MA	
ENDEREÇO ELETRÔNICO GAVIAOSOLUCOESLTD@GMAIL.COM		TELEFONE (99) 8413-7936		
ENTE FEDERATIVO RESPONSÁVEL (EFR) *****				
SITUAÇÃO CADASTRAL ATIVA		DATA DA SITUAÇÃO CADASTRAL 10/06/2010		
MOTIVO DE SITUAÇÃO CADASTRAL				
SITUAÇÃO ESPECIAL *****		DATA DA SITUAÇÃO ESPECIAL *****		

Provado pela Instrução Normativa RFB nº 2.119, de 06 de dezembro de 2022.

Emitido no dia **08/04/2024** às **21:19:02** (data e hora de Brasília).

Página: 4/4



SINTEGRA/ICMS

Estado do Maranhão
Secretaria Estadual de Economia do Estado do Maranhão

SECRETARIA DE ECONOMIA

Resultado da Consulta SINTEGRA/ICMS

IDENTIFICAÇÃO

CGC: 12.351.550/0001-34 **Inscrição Estadual:** 12.674891-8

Razão Social: GAVIAO SOLUCOES LTDA

Regime Apuração: SIMPLES NACIONAL

ENDEREÇO

Logradouro: AVE ROSEANA SARNEY

Número: 88 **Complemento:**

Bairro: VILA ROCHA

Município: LAGO DA PEDRA **UF:** MA

CEP: 65715000 **DDD:** **Telefone:** 36422918

INFORMAÇÕES COMPLEMENTARES

CNAE Principal: 4120400 - CONSTRUÇÃO DE EDIFÍCIOS

CNAEs Secundários	
Código	Descrição CNAE
4213800	OBRAS DE URBANIZAÇÃO - RUAS, PRAÇAS E CALÇADAS
4221902	CONSTRUÇÃO DE ESTAÇÕES E REDES DE DISTRIBUIÇÃO DE ENERGIA ELÉTRICA
4221905	MANUTENÇÃO DE ESTAÇÕES E REDES DE TELECOMUNICAÇÕES
4222701	CONSTRUÇÃO DE REDES DE ABASTECIMENTO DE ÁGUA, COLETA DE ESGOTO E CONSTRUÇÕES CORRELATAS, EXCETO OBRAS DE IRRIGAÇÃO
4222702	OBRAS DE IRRIGAÇÃO
4292801	MONTAGEM DE ESTRUTURAS METÁLICAS
4299501	CONSTRUÇÃO DE INSTALAÇÕES ESPORTIVAS E RECREATIVAS
4311801	DEMOLIÇÃO DE EDIFÍCIOS E OUTRAS ESTRUTURAS
4311802	PREPARAÇÃO DE CANTEIRO E LIMPEZA DE TERRENO
4313400	OBRAS DE TERRAPLENAGEM
2330302	FABRICAÇÃO DE ARTEFATOS DE CIMENTO PARA USO NA CONSTRUÇÃO
4319300	SERVIÇOS DE PREPARAÇÃO DO TERRENO NÃO ESPECIFICADOS ANTERIORMENTE
4321500	INSTALAÇÃO E MANUTENÇÃO ELÉTRICA
4322301	INSTALAÇÕES HIDRÁULICAS, SANITÁRIAS E DE GÁS
4322302	INSTALAÇÃO E MANUTENÇÃO DE SISTEMAS CENTRAIS DE AR CONDICIONADO, DE VENTILAÇÃO E REFRIGERAÇÃO
4329101	INSTALAÇÃO DE PAINÉIS PUBLICITÁRIOS
4329104	MONTAGEM E INSTALAÇÃO DE SISTEMAS E EQUIPAMENTOS DE ILUMINAÇÃO E SINALIZAÇÃO EM VIAS PÚBLICAS, PORTOS E AEROPORTOS
4330401	IMPERMEABILIZAÇÃO EM OBRAS DE ENGENHARIA CIVIL
4330402	INSTALAÇÃO DE PORTAS, JANELAS, TETOS, DIVISÓRIAS E ARMÁRIOS EMBUTIDOS DE QUALQUER MATERIAL
4330403	OBRAS DE ACABAMENTO EM GESSO E ESTUQUE
4330404	SERVIÇOS DE PINTURA DE EDIFÍCIOS EM GERAL
3702900	ATIVIDADES RELACIONADAS A ESGOTO, EXCETO A GESTÃO DE REDES
4330405	APLICAÇÃO DE REVESTIMENTOS E DE RESINAS EM INTERIORES E EXTERIORES
4330499	OUTRAS OBRAS DE ACABAMENTO DA CONSTRUÇÃO
4391600	OBRAS DE FUNDAÇÕES
4399101	ADMINISTRAÇÃO DE OBRAS
4399102	MONTAGEM E DESMONTAGEM DE ANDAIMES E OUTRAS ESTRUTURAS TEMPORÁRIAS
4399105	PERFURAÇÃO E CONSTRUÇÃO DE POÇOS DE ÁGUA
4530703	COMÉRCIO A VAREJO DE PEÇAS E ACESSÓRIOS NOVOS PARA VEÍCULOS AUTOMOTORES
4530704	COMÉRCIO A VAREJO DE PEÇAS E ACESSÓRIOS USADOS PARA VEÍCULOS AUTOMOTORES
4530705	COMÉRCIO A VAREJO DE PNEUMÁTICOS E CÂMARAS-DE-AR
4645101	COMÉRCIO ATACADISTA DE INSTRUMENTOS E MATERIAIS PARA USO MÉDICO, CIRÚRGICO, HOSPITALAR E DE LABORATÓRIOS
3811400	COLETA DE RESÍDUOS NÃO-PERIGOSOS
4649404	COMÉRCIO ATACADISTA DE MÓVEIS E ARTIGOS DE COLCHOARIA
4661300	COMÉRCIO ATACADISTA DE MÁQUINAS, APARELHOS E EQUIPAMENTOS PARA USO AGROPECUÁRIO; PARTES E PEÇAS
4664800	COMÉRCIO ATACADISTA DE MÁQUINAS, APARELHOS E EQUIPAMENTOS PARA USO ODONTO-MÉDICO-HOSPITALAR; PARTES E PEÇAS
4673700	COMÉRCIO ATACADISTA DE MATERIAL ELÉTRICO
4679699	COMÉRCIO ATACADISTA DE MATERIAIS DE CONSTRUÇÃO EM GERAL



[Handwritten signature]



CNAEs Secundários	
Código	Descrição CNAE
4732600	COMÉRCIO VAREJISTA DE LUBRIFICANTES
4742300	COMÉRCIO VAREJISTA DE MATERIAL ELÉTRICO
4744099	COMÉRCIO VAREJISTA DE MATERIAIS DE CONSTRUÇÃO EM GERAL
4751201	COMÉRCIO VAREJISTA ESPECIALIZADO DE EQUIPAMENTOS E SUPRIMENTOS DE INFORMÁTICA
4754701	COMÉRCIO VAREJISTA DE MÓVEIS
3812200	COLETA DE RESÍDUOS PERIGOSOS
4761003	COMÉRCIO VAREJISTA DE ARTIGOS DE PAPELARIA
4789007	COMÉRCIO VAREJISTA DE EQUIPAMENTOS PARA ESCRITÓRIO
4923002	SERVIÇO DE TRANSPORTE DE PASSAGEIROS - LOCAÇÃO DE AUTOMÓVEIS COM MOTORISTA
4924800	TRANSPORTE ESCOLAR
4929902	TRANSPORTE RODOVIÁRIO COLETIVO DE PASSAGEIROS, SOB REGIME DE FRETAMENTO, INTERMUNICIPAL, INTERESTADUAL E INTERNACIONAL
4930201	TRANSPORTE RODOVIÁRIO DE CARGA, EXCETO PRODUTOS PERIGOSOS E MUDANÇAS, MUNICIPAL
6209100	SUORTE TÉCNICO, MANUTENÇÃO E OUTROS SERVIÇOS EM TECNOLOGIA DA INFORMAÇÃO
7020400	ATIVIDADES DE CONSULTORIA EM GESTÃO EMPRESARIAL, EXCETO CONSULTORIA TÉCNICA ESPECÍFICA
7112000	SERVIÇOS DE ENGENHARIA
7711000	LOCAÇÃO DE AUTOMÓVEIS SEM CONDUTOR
3822000	TRATAMENTO E DISPOSIÇÃO DE RESÍDUOS PERIGOSOS
7719599	LOCAÇÃO DE OUTROS MEIOS DE TRANSPORTE NÃO ESPECIFICADOS ANTERIORMENTE, SEM CONDUTOR
7731400	ALUGUEL DE MÁQUINAS E EQUIPAMENTOS AGRÍCOLAS SEM OPERADOR
7732201	ALUGUEL DE MÁQUINAS E EQUIPAMENTOS PARA CONSTRUÇÃO SEM OPERADOR, EXCETO ANDAIMES
8122200	IMUNIZAÇÃO E CONTROLE DE PRAGAS URBANAS
8129000	ATIVIDADES DE LIMPEZA NÃO ESPECIFICADAS ANTERIORMENTE
8130300	ATIVIDADES PAISAGÍSTICAS
8599604	TREINAMENTO EM DESENVOLVIMENTO PROFISSIONAL E GERENCIAL
9102302	RESTAURAÇÃO E CONSERVAÇÃO DE LUGARES E PRÉDIOS HISTÓRICOS
9511800	REPARAÇÃO E MANUTENÇÃO DE COMPUTADORES E DE EQUIPAMENTOS PERIFÉRICOS
4211101	CONSTRUÇÃO DE RODOVIAS E FERROVIAS
4211102	PINTURA PARA SINALIZAÇÃO EM PISTAS RODOVIÁRIAS E AEROPORTOS
4212000	CONSTRUÇÃO DE OBRAS-DE-ARTE ESPECIAIS

Situação Cadastral Vigente: HABILITADO

Data desta Situação Cadastral: 21/06/2023

OBRIGAÇÕES

NFe a partir de 01/04/2010 - (4661300), 01/07/2010 - (4645101-4664800-4679699-4673700), 01/10/2010 - (2330302-4649404),

EDF a partir de:

CTE a partir de: 01/03/2012 - (OBRIGADO => SERVIÇO DE TRANSPORTE),

Observação: Os dados acima estão baseados em informações fornecidas pelo próprio contribuinte cadastrado. Não valem como certidão de sua efetiva existência de fato e de direito, não são oponíveis à Fazenda e nem excluem a responsabilidade tributária derivada de operações com ele ajustadas.

Data da Consulta: 08/04/2024

Número da Consulta:



INSC. ESTADUAL: 12.674.891-8 ÚLTIMA ALTERAÇÃO: 06/10/2023
RAZÃO SOCIAL: GAVIAO SOLUCOES LTDA

SITUAÇÃO FISCAL: REGULAR SERASA: Não
MOTIVOS FISCAIS:

SITUAÇÃO CADASTRAL: ATIVO
MOTIVO CADASTRAL: --



DADOS GERAIS

CPF/CNPJ: 12.351.550/0001-34 INSC. CENTRALIZADORA: --
RAZÃO SOCIAL: GAVIAO SOLUCOES LTDA
NIRE: 21201198972 TIPO PESSOA: JURÍDICA
INÍCIO DE ATIVIDADES: 06/12/2020 CAPITAL SOCIAL: 400.000,00
AGÊNCIA REGIONAL: 32 - AGÊNCIA DE PEDREIRAS UFRE: 49 - Ufre/Bacabal
TIPO DE SOCIEDADE: SOCIEDADE EMPRESÁRIA LIMITADA CAT. DO ESTABELECIMENTO: MATRIZ OU UNICO
REGIME DE PAG.: SIMPLES NACIONAL
DATA OBRIG. NFE: 01/04/2010 DATA OBRIG. EFD: --
CORREIO ELETRÔNICO: BULHAOBULHAO@HOTMAIL.COM ÁREA UTILIZADA: 60

ENDEREÇO DE ESTABELECIMENTO

CEP 65715-000
ENDEREÇO AVE ROSEANA SARNEY NÚMERO: 88
COMPLEMENTO: --
PONTO DE REFERENC.: XXXXXXXXXX BAIRRO: VILA ROCHA
CIDADE: LAGO DA PEDRA ESTADO: MA
TELEFONE: (99)3642-2918 FAX: --
CEP CAIXA POSTAL: --

ENDEREÇO FISCAL

CEP --
ENDEREÇO AVE ROSEANA SARNEY NÚMERO: 88
COMPLEMENTO: --
PONTO DE REFERENC.: -- BAIRRO: VILA ROCHA
CIDADE: LAGO DA PEDRA ESTADO: MA
TELEFONE: (99)3642-2918 FAX: --
CEP CAIXA POSTAL: 00000-000

CNAE - ATIVIDADES ECONÔMICAS

ORDEM	CÓDIGO	DESCRIÇÃO
1	4120400	CONSTRUÇÃO DE EDIFÍCIOS
2	2330302	FABRICAÇÃO DE ARTEFATOS DE CIMENTO PARA USO NA CONSTRUÇÃO
3	3702900	ATIVIDADES RELACIONADAS A ESGOTO, EXCETO A GESTÃO DE REDES
4	3811400	COLETA DE RESÍDUOS NÃO-PERIGOSOS
5	3812200	COLETA DE RESÍDUOS PERIGOSOS
6	3822000	TRATAMENTO E DISPOSIÇÃO DE RESÍDUOS PERIGOSOS
7	4211101	CONSTRUÇÃO DE RODOVIAS E FERROVIAS
8	4211102	PINTURA PARA SINALIZAÇÃO EM PISTAS RODOVIÁRIAS E AEROPORTOS
9	4212000	CONSTRUÇÃO DE OBRAS-DE-ARTE ESPECIAIS
10	4213800	OBRAS DE URBANIZAÇÃO - RUAS, PRAÇAS E CALÇADAS
11	4221902	CONSTRUÇÃO DE ESTAÇÕES E REDES DE DISTRIBUIÇÃO DE ENERGIA ELÉTRICA
12	4221905	MANUTENÇÃO DE ESTAÇÕES E REDES DE TELECOMUNICAÇÕES
13	4222701	CONSTRUÇÃO DE REDES DE ABASTECIMENTO DE ÁGUA, COLETA DE ESGOTO E CONSTRUÇÕES CORRELATAS,
14	4222702	OBRAS DE IRRIGAÇÃO
15	4292801	MONTAGEM DE ESTRUTURAS METÁLICAS
16	4299501	CONSTRUÇÃO DE INSTALAÇÕES ESPORTIVAS E RECREATIVAS
17	4311801	DEMOLIÇÃO DE EDIFÍCIOS E OUTRAS ESTRUTURAS
18	4311802	PREPARAÇÃO DE CANTEIRO E LIMPEZA DE TERRENO
19	4313400	OBRAS DE TERRAPLENAGEM
20	4319300	SERVIÇOS DE PREPARAÇÃO DO TERRENO NÃO ESPECIFICADOS ANTERIORMENTE
21	4321500	INSTALAÇÃO E MANUTENÇÃO ELÉTRICA
22	4322301	INSTALAÇÕES HIDRÁULICAS, SANITÁRIAS E DE GÁS
23	4322302	INSTALAÇÃO E MANUTENÇÃO DE SISTEMAS CENTRAIS DE AR CONDICIONADO, DE VENTILAÇÃO E REFRIGERAÇÃO
24	4329101	INSTALAÇÃO DE PAINÉIS PUBLICITÁRIOS
25	4329104	MONTAGEM E INSTALAÇÃO DE SISTEMAS E EQUIPAMENTOS DE ILUMINAÇÃO E SINALIZAÇÃO EM VIAS PÚBLICAS,
26	4330401	IMPERMEABILIZAÇÃO EM OBRAS DE ENGENHARIA CIVIL

Φ

CNAE - ATIVIDADES ECONÔMICAS

ORDEM	CÓDIGO	DESCRIÇÃO
27	4330402	INSTALAÇÃO DE PORTAS, JANELAS, TETOS, DIVISÓRIAS E ARMÁRIOS EMBUTIDOS DE QUALQUER MATERIAL
28	4330403	OBRAS DE ACABAMENTO EM GESSO E ESTUQUE
29	4330404	SERVIÇOS DE PINTURA DE EDIFÍCIOS EM GERAL
30	4330405	APLICAÇÃO DE REVESTIMENTOS E DE RESINAS EM INTERIORES E EXTERIORES
31	4330499	OUTRAS OBRAS DE ACABAMENTO DA CONSTRUÇÃO
32	4391600	OBRAS DE FUNDAÇÕES
33	4399101	ADMINISTRAÇÃO DE OBRAS
34	4399102	MONTAGEM E DESMONTAGEM DE ANDAIMES E OUTRAS ESTRUTURAS TEMPORÁRIAS
35	4399105	PERFURAÇÃO E CONSTRUÇÃO DE POÇOS DE ÁGUA
36	4530703	COMÉRCIO A VAREJO DE PEÇAS E ACESSÓRIOS NOVOS PARA VEÍCULOS AUTOMOTORES
37	4530704	COMÉRCIO A VAREJO DE PEÇAS E ACESSÓRIOS USADOS PARA VEÍCULOS AUTOMOTORES
38	4530705	COMÉRCIO A VAREJO DE PNEUMÁTICOS E CÂMARAS-DE-AIR
39	4645101	COMÉRCIO ATACADISTA DE INSTRUMENTOS E MATERIAIS PARA USO MÉDICO, CIRÚRGICO, HOSPITALAR E DE
40	4649404	COMÉRCIO ATACADISTA DE MÓVEIS E ARTIGOS DE COLCHOARIA
41	4661300	COMÉRCIO ATACADISTA DE MÁQUINAS, APARELHOS E EQUIPAMENTOS PARA USO AGROPECUÁRIO; PARTES E
42	4664800	COMÉRCIO ATACADISTA DE MÁQUINAS, APARELHOS E EQUIPAMENTOS PARA USO ODONTO-MÉDICO-HOSPITALAR;
43	4673700	COMÉRCIO ATACADISTA DE MATERIAL ELÉTRICO
44	4679699	COMÉRCIO ATACADISTA DE MATERIAIS DE CONSTRUÇÃO EM GERAL
45	4732600	COMÉRCIO VAREJISTA DE LUBRIFICANTES
46	4742300	COMÉRCIO VAREJISTA DE MATERIAL ELÉTRICO
47	4744099	COMÉRCIO VAREJISTA DE MATERIAIS DE CONSTRUÇÃO EM GERAL
48	4751201	COMÉRCIO VAREJISTA ESPECIALIZADO DE EQUIPAMENTOS E SUPRIMENTOS DE INFORMÁTICA
49	4754701	COMÉRCIO VAREJISTA DE MÓVEIS
50	4761003	COMÉRCIO VAREJISTA DE ARTIGOS DE PAPELARIA
51	4789007	COMÉRCIO VAREJISTA DE EQUIPAMENTOS PARA ESCRITÓRIO
52	4923002	SERVIÇO DE TRANSPORTE DE PASSAGEIROS - LOCAÇÃO DE AUTOMÓVEIS COM MOTORISTA
53	4924800	TRANSPORTE ESCOLAR
54	4929902	TRANSPORTE RODOVIÁRIO COLETIVO DE PASSAGEIROS, SOB REGIME DE FRETAMENTO, INTERMUNICIPAL,
55	4930201	TRANSPORTE RODOVIÁRIO DE CARGA, EXCETO PRODUTOS PERIGOSOS E MUDANÇAS, MUNICIPAL
56	6209100	SUPORTE TÉCNICO, MANUTENÇÃO E OUTROS SERVIÇOS EM TECNOLOGIA DA INFORMAÇÃO
57	7020400	ATIVIDADES DE CONSULTORIA EM GESTÃO EMPRESARIAL, EXCETO CONSULTORIA TÉCNICA ESPECÍFICA
58	7112000	SERVIÇOS DE ENGENHARIA
59	7711000	LOCAÇÃO DE AUTOMÓVEIS SEM CONDUTOR
60	7719599	LOCAÇÃO DE OUTROS MEIOS DE TRANSPORTE NÃO ESPECIFICADOS ANTERIORMENTE, SEM CONDUTOR
61	7731400	ALUGUEL DE MÁQUINAS E EQUIPAMENTOS AGRÍCOLAS SEM OPERADOR
62	7732201	ALUGUEL DE MÁQUINAS E EQUIPAMENTOS PARA CONSTRUÇÃO SEM OPERADOR, EXCETO ANDAIMES
63	8122200	IMUNIZAÇÃO E CONTROLE DE PRAGAS URBANAS
64	8129000	ATIVIDADES DE LIMPEZA NÃO ESPECIFICADAS ANTERIORMENTE
65	8130300	ATIVIDADES PAISAGÍSTICAS
66	8599604	TREINAMENTO EM DESENVOLVIMENTO PROFISSIONAL E GERENCIAL
67	9102302	RESTAURAÇÃO E CONSERVAÇÃO DE LUGARES E PRÉDIOS HISTÓRICOS
68	9511800	REPARAÇÃO E MANUTENÇÃO DE COMPUTADORES E DE EQUIPAMENTOS PERIFÉRICOS

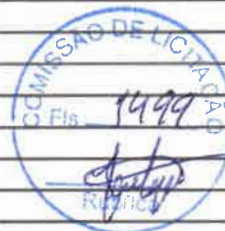

REPRESENTANTES LEGAIS

CNN/CPF	NOME/RAZÃO SOCIAL	TIPO DE RELAÇÃO
1174807385	JOAO MARCOS DO NASCIMENTO GALVAO	101 - SÓCIO
1174807385	JOAO MARCOS DO NASCIMENTO GALVAO	205 - ADMINISTRADOR
26867923372	SANDRA MARIA ARAUJO BULHAO	3 - CONTADOR

AÇÕES JUDICIAIS

TIPO	DATA INCLUSÃO	DATA REVOGAÇÃO	DOC. CONCESSÃO	EFEITO
------	---------------	----------------	----------------	--------

Não existem Ações Judiciais para essa inscrição estadual.

OBRIGATORIEDADE / CREDENCIAMENTO

TIPO	DATA INÍCIO	DATA FIM	SITUAÇÃO
ICMS	06/12/2020	--	Ativo
NF-e	01/04/2010	--	Ativo
NFC-e	15/09/2022	--	Ativo

INCENTIVOS / REGIMES ESPECIAIS

TIPO	DATA INÍCIO	DATA FIM	SITUAÇÃO
------	-------------	----------	----------

Não existem Incentivos/Regimes Especiais para essa inscrição



2





FICHA CADASTRAL DO MOBILIÁRIO

CONTRIBUINTE

Código:: 000071182
 Nome: GAVIAO SOLUCOES LTDA CNPJ: 12351550000134
 Nome Fant.: GAVIAO SOLUCOES PIS/NIT:
 Endereço: AVENIDA ROSEANA SARNEY Nº: 88 CEP: 65715000
 Bairro: VILA ROCHA Complemento:
 Cidade: LAGO DA PEDRA Estado: MA



ESTABELECIMENTO

Cadastro: 000064417
 Endereço: AVENIDA ROSEANA SARNEY Nº: 88 CEP: 65715000
 Bairro: VILA ROCHA Complemento:
 Cidade: LAGO DA PEDRA Estado: MA
 Área: 0,00 Nº Empregados: 0 Região:
 Insc Estadual: Insc Municipal: 000064417 Horário de Funcionamento: Das: Até

DADOS GERAIS

Abertura: 10/06/2010 Processo: Dt. Processo:
 Junta Comercial: Data: Nº Reg Pessoal Jurídica:
 Escritório: Email Esc:
 Fone Esc:
 Situação: 01 - Ativo Tipo da Empresa: Outros
 Tipo ISS: 03 - Sobre Faturamento Capital: 0 Tipo de Cadastro: Comércio e
 Optante SN: S Regime Especial: Microempresário (ME) Exigibilidade ISS: Exigível
 Atividade: Construção de edifícios, Fabricação de artefatos de cimento para uso na construção, Coleta de resíduos

Código	Identificador	Tipo	Atividade	Qtde.	Início	Fim
000007	07.00	01 - Prestação de	Serviços relativos a engenharia, arquitetura, geologia, urbanismo,	0		
Engenharia, agronomia, agrimensura, arquitetura, geologia, urbanismo, paisagismo e congêneres						
000007	07.00	01 - Prestação de	Serviços relativos a engenharia, arquitetura, geologia, urbanismo,	0		
Execução, por administração, empreitada ou subempreitada, de obras de construção civil, hidráulica ou elétrica e de outras obras semelhantes,						
000007	07.00	01 - Prestação de	Serviços relativos a engenharia, arquitetura, geologia, urbanismo,	0		
Elaboração de planos diretores, estudos de viabilidade, estudos organizacionais e outros, relacionados com obras e serviços de engenharia;						
000007	07.00	01 - Prestação de	Serviços relativos a engenharia, arquitetura, geologia, urbanismo,	0		
Reparação, conservação e reforma de edifícios, estradas, pontes, portos e congêneres (exceto o fornecimento de mercadorias produzidas pelo						
000007	07.00	01 - Prestação de	Serviços relativos a engenharia, arquitetura, geologia, urbanismo,	0		
Colocação e instalação de tapetes, carpetes, assoalhos, cortinas, revestimentos de parede, vidros, divisórias, placas de gesso e congêneres, com						
000007	07.00	01 - Prestação de	Serviços relativos a engenharia, arquitetura, geologia, urbanismo,	0		
Varrição, coleta, remoção, incineração, tratamento, reciclagem, separação e destinação final de lixo, rejeitos e outros resíduos quaisquer						
000007	07.00	01 - Prestação de	Serviços relativos a engenharia, arquitetura, geologia, urbanismo,	0		
Escoramento, contenção de encostas e serviços congêneres						
000014	14.00	01 - Prestação de	Serviços relativos a bens de terceiros	0		
Lubrificação, limpeza, lustração, revisão, carga e recarga, conserto, restauração, blindagem, manutenção e conservação de máquinas, veículos,						
000014	14.00	01 - Prestação de	Serviços relativos a bens de terceiros	0		
Instalação e montagem de aparelhos, máquinas e equipamentos, inclusive montagem industrial, prestados ao usuário final, exclusivamente com						
000014	14.00	01 - Prestação de	Serviços relativos a bens de terceiros	0		
Carpintaria e serralheria						



FICHA CADASTRAL DO MOBILIÁRIO

000016	16.00	01 - Prestação de	Serviços de transporte de natureza municipal	0
Serviços de transporte de natureza municipal				
000017	17.00	01 - Prestação de	Serviços de apoio técnico, administrativo, jurídico, contábil,	0
Franquia (franchising)				
000024	24.00	01 - Prestação de	Serviços de chaveiros, confecção de carimbos, placas,	0
Serviços de chaveiros, confecção de carimbos, placas, sinalização visual, banners, adesivos e congêneres				
000028	28.00	01 - Prestação de	Serviços de avaliação de bens e serviços de qualquer natureza	0
Serviços de avaliação de bens e serviços de qualquer natureza				



Código	Principal	Atividade cnae
2330302	N	Fabricação de artefatos de cimento para uso na construção
3811400	N	Coleta de resíduos não-perigosos
4120400	S	Construção de edifícios
4211101	N	Construção de rodovias e ferrovias
4211102	N	Pintura para sinalização em pistas rodoviárias e aeroportos
4212000	N	Construção de obras-de-arte especiais
4213800	N	Obras de urbanização - ruas, praças e calçadas
4292801	N	Montagem de estruturas metálicas
4299501	N	Construção de instalações esportivas e recreativas
4322301	N	Instalações hidráulicas, sanitárias e de gás
4322302	N	Instalação e manutenção de sistemas centrais de ar condicionado, de ventilação e refrigeração
4329101	N	Instalação de painéis publicitários
4329104	N	Montagem e instalação de sistemas e equipamentos de iluminação e sinalização em vias públicas, portos e aeroportos
4330401	N	Impermeabilização em obras de engenharia civil
4330402	N	Instalação de portas, janelas, tetos, divisórias e armários embutidos de qualquer material
4399105	N	Perfuração e construção de poços de água
4649404	N	Comércio atacadista de móveis e artigos de colchoaria
4661300	N	Comércio atacadista de máquinas, aparelhos e equipamentos para uso agropecuário; partes e peças
4679699	N	Comércio atacadista de materiais de construção em geral
4930201	N	Transporte rodoviário de carga, exceto produtos perigosos e mudanças, municipal
7112000	N	Serviços de engenharia
7731400	N	Aluguel de máquinas e equipamentos agrícolas sem operador

Código Alvara	Exercício	Descrição	Data Emissão	Data Validade
243	2023	Álvara de Inscrição Municipal	13/03/2023	31/12/2023
1	2024	Álvara de Inscrição Municipal	03/01/2024	31/12/2024



PREFEITURA MUNICIPAL DE LAGO DA PEDRA - MA
SECRETARIA MUNICIPAL DE ARRECAÇÃO E TRIBUTOS
CNPJ: 06021810000100
RUA CORONEL PEDRO BOGÉA, Nº S/N - CENTRO



ALVARÁ DE LOCALIZAÇÃO E FUNCIONAMENTO

Nº do Alvará: 1/2024

Exercício: 2024

Inscrição Municipal: 000064417

Validade: 31/12/2024

Contribuinte: GAVIAO SOLUCOES LTDA

Nome Fantasia: GAVIAO SOLUCOES

CPF/CNPJ: 12351550000134

RG/Inscrição Estadual: 0222983020025

Endereço: AVENIDA ROSEANA SARNEY, 88 - VILA ROCHA

CEP: 65715000

Complemento:

ATIVIDADES

- Construção de edifícios
- Fabricação de artefatos de cimento para uso na construção
- Coleta de resíduos não-perigosos
- Construção de rodovias e ferrovias
- Pintura para sinalização em pistas rodoviárias e aeroportos
- Construção de obras-de-arte especiais
- Obras de urbanização - ruas, praças e calçadas
- Construção de instalações esportivas e recreativas
- Montagem de estruturas metálicas
- Instalações hidráulicas, sanitárias e de gás
- Instalação e manutenção de sistemas centrais de ar condicionado, de ventilação e refrigeração
- Montagem e instalação de sistemas e equipamentos de iluminação e sinalização em vias públicas, portos e aeroportos
- Instalação de painéis publicitários
- Impermeabilização em obras de engenharia civil
- Instalação de portas, janelas, tetos, divisórias e armários embutidos de qualquer material
- Perfuração e construção de poços de água

Observações: Comércio atacadista de móveis e artigos de colchoaria

Comércio atacadista de máquinas, aparelhos e equipamentos para uso agropecuário; partes e peças

Comércio atacadista de materiais de construção em geral

Área Utilizada: 0 m²

Transporte rodoviário de carga, exceto produtos perigosos e mudanças, municipal

Serviços de engenharia

Pelo documento de arrecadação datado de 03/01/2024 referente a Taxas de Licença e verificação Fiscal para Localização de seu estabelecimento durante o exercício acima referido, conforme o Código Tributário de LAGO DA PEDRA, Lei nº 304/2012.

Data de Abertura da Empresa:

10/06/2010

Validador: 2317A35931EECE34



LAGO DA PEDRA - MA, 03/01/2024

ERICK HENRIQUE ALVES SILVA
Secretário Municipal de Arrecadação e Tributos
Portaria 015/2022 - GAB

ESTE ALVARÁ DEVERÁ SER AFIXADO EM LOCAL VISIVEL À FISCALIZAÇÃO DA PREFEITURA MUNICIPAL E RENOVADO ANUALMENTE



MINISTÉRIO DA FAZENDA
Secretaria da Receita Federal do Brasil
Procuradoria-Geral da Fazenda Nacional



**CERTIDÃO POSITIVA COM EFEITOS DE NEGATIVA DE DÉBITOS RELATIVOS AOS TRIBUTOS
FEDERAIS E À DÍVIDA ATIVA DA UNIÃO**

Nome: **GAVIAO SOLUCOES LTDA**
CNPJ: **12.351.550/0001-34**

Ressalvado o direito de a Fazenda Nacional cobrar e inscrever quaisquer dívidas de responsabilidade do sujeito passivo acima identificado que vierem a ser apuradas, é certificado que:

1. constam débitos administrados pela Secretaria da Receita Federal do Brasil (RFB) com exigibilidade suspensa nos termos do art. 151 da Lei nº 5.172, de 25 de outubro de 1966 - Código Tributário Nacional (CTN), ou objeto de decisão judicial que determina sua desconsideração para fins de certificação da regularidade fiscal, ou ainda não vencidos; e
2. não constam inscrições em Dívida Ativa da União (DAU) na Procuradoria-Geral da Fazenda Nacional (PGFN).

Conforme disposto nos arts. 205 e 206 do CTN, este documento tem os mesmos efeitos da certidão negativa.

Esta certidão é válida para o estabelecimento matriz e suas filiais e, no caso de ente federativo, para todos os órgãos e fundos públicos da administração direta a ele vinculados. Refere-se à situação do sujeito passivo no âmbito da RFB e da PGFN e abrange inclusive as contribuições sociais previstas nas alíneas 'a' a 'd' do parágrafo único do art. 11 da Lei nº 8.212, de 24 de julho de 1991.

A aceitação desta certidão está condicionada à verificação de sua autenticidade na Internet, nos endereços <<http://rfb.gov.br>> ou <<http://www.pgfn.gov.br>>.

Certidão emitida gratuitamente com base na Portaria Conjunta RFB/PGFN nº 1.751, de 2/10/2014.
Emitida às 16:48:09 do dia 03/01/2024 <hora e data de Brasília>.
Válida até 01/07/2024.

Código de controle da certidão: **038A.7378.57E4.A804**
Qualquer rasura ou emenda invalidará este documento.



**GOVERNO DO ESTADO DO MARANHÃO
SECRETARIA DE ESTADO DA FAZENDA**

CERTIDÃO NEGATIVA DE DÉBITO

Nº Certidão: 220227/24

Data da

15/06/2024 11:43:00

Inscrição Estadual: 126748918

CPF/CNPJ: 12351550000134

Razão Social: GAVIAO SOLUCOES LTDA

Endereço: AVE ROSEANA SARNEY, 88 CEP: 65715000 - VILA ROCHA

Telefone: (99)36422918

Município: LAGO DA PEDRA

UF: MA

Certificamos que, após a realização das consultas procedidas no sistema desta Secretaria, substanciado pelos artigos 240 a 242, da lei nº 7.799, de 19/12/2002 e disposto no artigo 205 da lei nº 5.172, de 25 de outubro de 1966 (Código Tributário Nacional), não constam débitos relativos aos tributos estaduais, administrados por esta Secretaria, em nome do sujeito passivo acima identificado. Ressalvado, todavia, à Fazenda Pública Estadual o direito da cobrança de dívidas que venham a ser apuradas e não alcançadas pela decadência.

Validade da Certidão: 90 (noventa) dias: 13/09/2024.

A autenticidade desta certidão deverá ser confirmada no endereço:

<http://portal.sefaz.ma.gov.br/>, clicando no item "Certidões" e em seguida em "Validação de Certidão Negativa Débito".

CERTIDÃO EMITIDA GRATUITAMENTE.

Data Impressão: 16/06/2024 17:52:34



**GOVERNO DO ESTADO DO MARANHÃO
SECRETARIA DE ESTADO DA FAZENDA**

CERTIDÃO NEGATIVA DE DÍVIDA ATIVA

Nº Certidão: 043669/24

Data da

05/06/2024 09:11:27

Inscrição Estadual: 126748918

CPF/CNPJ: 12351550000134

Razão Social: GAVIAO SOLUCOES LTDA

Endereço: AVE ROSEANA SARNEY, 88 CEP: 65715000 - VILA ROCHA

Telefone: (99)36422918

Município: LAGO DA PEDRA

UF: MA

Certificamos que, após a realização das consultas procedidas no sistema desta Secretaria e na forma do disposto do artigo 156, da lei nº 2.231, de 29/12/1962, substanciado pelos artigos 240 a 242 da lei nº 7.799, de 19/12/2002, bem como prescreve o artigo 205 da lei nº 5.172, de 25 de outubro de 1966 (Código Tributário Nacional) não constam débitos inscritos na Dívida Ativa, em nome do sujeito passivo acima identificado.

Validade da Certidão: 90 (noventa) dias: 03/09/2024.

A autenticidade desta certidão deverá ser confirmada no endereço:

<http://portal.sefaz.ma.gov.br/>, clicando no item "Certidões" e em seguida em "Validação de Certidão Negativa de Dívida Ativa".



CERTIDÃO EMITIDA GRATUITAMENTE.

R

[Handwritten signature]

Data Impressão: 16/06/2024 17:53:52



PREFEITURA MUNICIPAL DE LAGO DA PEDRA -
SECRETARIA MUNICIPAL DE ARRECAÇÃO E TRIBUTOS
RUA CORONEL PEDRO BOGÉA, Nº S/N - CENTRO
CNPJ: 06021810000100



Exercício: 2024

CERTIDÃO NEGATIVA DE DÉBITOS MUNICIPAIS

O Departamento de Arrecadação da Prefeitura Municipal de LAGO DA PEDRA, a requerimento da pessoa interessada GAVIAO SOLUCOES LTDA, CERTIFICA para os fins que se fizerem necessários, que a pessoa jurídica/física a seguir referenciada não registra débitos para com os cofres públicos municipais até a presente data, tendo a presente CERTIDÃO validade até o dia 20/06/2024, ressalvando o direito da Fazenda Municipal de exigir o recolhimento de débitos, tributários ou não, constituído anteriormente a esta data mesmo durante a vigência desse prazo.

Cadastro: 000064417 Matricula: 000064417
Contribuinte: GAVIAO SOLUCOES LTDA CPF/CNPJ 12351550000134
Endereço: AVENIDA ROSEANA SARNEY, 88 Complemento:
Bairro: VILA ROCHA CEP: 65715000
Cidade: LAGO DA PEDRA UF: MA

DADOS ESPECÍFICOS DO CADASTRO

Data de Abertura : 10/06/2010 Inscr Municipal : 000064417 Inscr Estadual : Data Encerramento:
Atividade : Construção de edifícios, Fabricação de artefatos de cimento para uso na construção, Coleta de resíduos não-perigosos, Construção de rodovias e ferrovias, Pintura para sinalização em pistas rodoviárias e aeroportos, Construção de obras-de-arte especiais, Obras de urbanização - ruas, praças e calçadas, Construção de instalações esportivas e recreativas, Montagem de estruturas metálicas, Instalações hidráulicas, sanitárias e de gás, Instalação e manutenção de sistemas centrais de ar condicionado, de ventilação

ATENÇÃO: Certidão válida conforme código de autenticidade abaixo.

Emissão: 22/03/2024 Validade: 20/06/2024
Número/Controle da Certidão: 5B3EA0351557C86D



<http://nfse.adtrinformatica>

D

[Handwritten signature]



PREFEITURA MUNICIPAL DE LAGO DA PEDRA
SECRETARIA MUNICIPAL DE ARRECAÇÃO E TRIBUTOS
RUA CORONEL PEDRO BOGÉA, Nº S/N - CENTRO
CNPJ: 06021810000100



CERTIDÃO NEGATIVA DE DÍVIDA ATIVA

O SETOR DE TRIBUTOS da prefeitura Municipal de LAGO DA PEDRA, a requerimento da pessoa interessada GAVIAO SOLUCOES LTDA, CERTIFICA para os fins que se fizerem necessários, que a pessoa jurídica/física a seguir referenciada não registra débitos nos cofres públicos municipais.

Cadastro: 000064417 Matrícula: 000064417
Contribuinte: GAVIAO SOLUCOES LTDA CPF/CNPJ 12351550000134
Endereço: AVENIDA ROSEANA SARNEY, 88 Complemento:
Bairro: VILA ROCHA CEP: 65715000
Cidade: LAGO DA PEDRA UF: MA

— Atividade(s) CNAE —

Construção de edifícios

Data de Abertura : 10/06/2010 Inscr Municipal : 000064417 Inscr Estadual : Data Encerramento:

Atividade : Construção de edifícios, Fabricação de artefatos de cimento para uso na construção, Coleta de resíduos não-perigosos, Construção de rodovias e ferrovias, Pintura para sinalização em pistas rodoviárias e aeroportos, Construção de obras-de-arte

ATENÇÃO: Certidão válida conforme código de autenticidade abaixo.

Validade: 20/06/2024

Número/Controle da Certidão: CA9B135605ABF1CC



<http://mse.adtrinformatica>

R

[Handwritten signature]



Voltar Imprimir



Certificado de Regularidade do FGTS - CRF

Inscrição: 12.351.550/0001-34
Razão Social: GAVIAO SOLUCOES LTDA
Endereço: AVEN ROSEANA SARNEY 88 / VILA ROCHA / LAGO DA PEDRA / MA / 65715-000

A Caixa Econômica Federal, no uso da atribuição que lhe confere o Art. 7, da Lei 8.036, de 11 de maio de 1990, certifica que, nesta data, a empresa acima identificada encontra-se em situação regular perante o Fundo de Garantia do Tempo de Serviço - FGTS.

O presente Certificado não servirá de prova contra cobrança de quaisquer débitos referentes a contribuições e/ou encargos devidos, decorrentes das obrigações com o FGTS.

Validade: 24/05/2024 a 22/06/2024

Certificação Número: 2024052419461939379890

Informação obtida em 03/06/2024 08:38:08

A utilização deste Certificado para os fins previstos em Lei esta condicionada a verificação de autenticidade no site da Caixa:
www.caixa.gov.br

2

[Handwritten signature]

PODER JUDICIÁRIO
JUSTIÇA DO TRABALHO**CERTIDÃO NEGATIVA DE DÉBITOS TRABALHISTAS**

Nome: GAVIAO SOLUCOES LTDA (MATRIZ E FILIAIS)

CNPJ: 12.351.550/0001-34

Certidão nº: 12532286/2024

Expedição: 24/02/2024, às 10:15:07

Validade: 22/08/2024 - 180 (cento e oitenta) dias, contados da data de sua expedição.

Certifica-se que **GAVIAO SOLUCOES LTDA (MATRIZ E FILIAIS)**, inscrito(a) no CNPJ sob o nº **12.351.550/0001-34**, **NÃO CONSTA** como inadimplente no Banco Nacional de Devedores Trabalhistas.

Certidão emitida com base nos arts. 642-A e 883-A da Consolidação das Leis do Trabalho, acrescentados pelas Leis ns.º 12.440/2011 e 13.467/2017, e no Ato 01/2022 da CGJT, de 21 de janeiro de 2022. Os dados constantes desta Certidão são de responsabilidade dos Tribunais do Trabalho.

No caso de pessoa jurídica, a Certidão atesta a empresa em relação a todos os seus estabelecimentos, agências ou filiais.

A aceitação desta certidão condiciona-se à verificação de sua autenticidade no portal do Tribunal Superior do Trabalho na Internet (<http://www.tst.jus.br>).

Certidão emitida gratuitamente.

INFORMAÇÃO IMPORTANTE

Do Banco Nacional de Devedores Trabalhistas constam os dados necessários à identificação das pessoas naturais e jurídicas inadimplentes perante a Justiça do Trabalho quanto às obrigações estabelecidas em sentença condenatória transitada em julgado ou em acordos judiciais trabalhistas, inclusive no concernente aos recolhimentos previdenciários, a honorários, a custas, a emolumentos ou a recolhimentos determinados em lei; ou decorrentes de execução de acordos firmados perante o Ministério Público do Trabalho, Comissão de Conciliação Prévia ou demais títulos que, por disposição legal, contiver força executiva.

D



MINISTÉRIO DO TRABALHO E EMPREGO
SECRETARIA DE INSPEÇÃO DO TRABALHO
COORDENAÇÃO-GERAL DE RECURSOS



CERTIDÃO DE DÉBITOS TRABALHISTAS
NEGATIVA

EMPREGADOR: GAVIAO SOLUCOES LTDA

INSCRIÇÃO: 12.351.550/0001-34

DATA E HORA DA EMISSÃO: 08/04/2024, às 10:33:45, conforme horário oficial de Brasília

CERTIFICA-SE, de acordo com as informações registradas no sistema de Controle de Processos de Multas e Recursos que, nesta data, **NÃO CONSTAM** débitos decorrentes de autuações em face do empregador acima identificado.

1. Esta certidão abrange todos os estabelecimentos do empregador.
2. A presente certidão não modifica a situação do empregador que conste do cadastro previsto na Portaria Interministerial MTE/SDH n° 2, de 12 de maio de 2011, que disciplina o Cadastro de Empregadores que tenham submetido trabalhadores a condições análogas a de escravo.
3. Conforme artigo 103, § 2º da Portaria MTP n° 667/2021, a certidão ora instituída refletirá sempre a última situação ocorrida em cadastros administrativos pelo emitente, de modo que, havendo processos enviados à Procuradoria da Fazenda Nacional - PFN, quanto a estes, poderá ser obtida certidão específica perante aquele órgão, visando a demonstrar a situação atualizada dos mesmos.
4. Expedida com base na Portaria MTP n° 667, de 8 de novembro de 2021. Emitida gratuitamente.



Dados para conferência da autenticidade desta certidão:

Endereço: <https://eprocesso.sit.trabalho.gov.br/Certidao/Validar>

Código: F4N5Q8EH5F

A autenticidade também pode ser verificada a partir do QR Code ao lado.

R



CERTIDÃO DE REGISTRO E QUITAÇÃO
PESSOA JURÍDICA
 Lei Federal Nº 5194 de 24 de Dezembro de 1966

CREA-MA

Nº 909442/2024

Emissão: 11/06/2024

Validade: 31/07/2024

Chave: 6Dy78

Conselho Regional de Engenharia e Agronomia do Estado do Maranhão



CERTIFICAMOS que a Empresa mencionada encontra-se registrada neste Conselho, nos Termos da Lei 5.194/66, conforme os dados impressos nesta certidão. CERTIFICAMOS, ainda, que até a presente data, a referida pessoa jurídica e seu(s) responsável(is) técnico(s) estão quitos com suas anuidades e demais obrigações junto ao Conselho Regional de Engenharia e Agronomia do Maranhão - CREA-MA, estando habilitada a exercer suas atividades, circunscrita à(s) atribuição(ões) de seu(s) responsável(veis) técnico(s).

Interessado(a)

Empresa: GAVIÃO SOLUÇÕES LTDA

CNPJ: 12.351.550/0001-34

Registro: 0005462762

Categoria: Matriz

Capital Social: R\$ 400.000,00

Data do Capital: 17/01/2022

Faixa: 3

Objetivo Social: 41.20-4-00 - CONSTRUÇÃO DE EDIFÍCIOS

23.30-3-02 - FABRICAÇÃO DE ARTEFATOS DE CIMENTO PARA USO NA CONSTRUÇÃO

37.02-9-00 - ATIVIDADES RELACIONADAS A ESGOTO, EXCETO A GESTÃO DE REDES

38.11-4-00 - COLETA DE RESÍDUOS NÃO-PERIGOSOS

38.12-2-00 - COLETA DE RESÍDUOS PERIGOSOS

38.22-0-00 - TRATAMENTO E DISPOSIÇÃO DE RESÍDUOS PERIGOSOS

42.11-1-01 - CONSTRUÇÃO DE RODOVIAS E FERROVIAS

42.11-1-02 - PINTURA PARA SINALIZAÇÃO EM PISTAS RODOVIÁRIAS E AEROPORTOS

42.12-0-00 - CONSTRUÇÃO DE OBRAS DE ARTE ESPECIAIS

42.13-8-00 - OBRAS DE URBANIZAÇÃO - RUAS, PRAÇAS E CALÇADAS

42.21-9-02 - CONSTRUÇÃO DE ESTAÇÕES E REDES DE DISTRIBUIÇÃO DE ENERGIA ELÉTRICA

42.21-9-05 - MANUTENÇÃO DE ESTAÇÕES E REDES DE TELECOMUNICAÇÕES

42.22-7-01 - CONSTRUÇÃO DE REDES DE ABASTECIMENTO DE ÁGUA, COLETA DE ESGOTO E CONSTRUÇÕES CORRELATAS, EXCETO OBRAS DE IRRIGAÇÃO

42.22-7-02 - OBRAS DE IRRIGAÇÃO

42.92-8-01 - MONTAGEM DE ESTRUTURAS METÁLICAS

42.99-5-01 - CONSTRUÇÃO DE INSTALAÇÕES ESPORTIVAS E RECREATIVAS

43.11-8-01 - DEMOLIÇÃO DE EDIFÍCIOS E OUTRAS ESTRUTURAS

43.11-8-02 - PREPARAÇÃO DE CANTEIRO E LIMPEZA DE TERRENO

43.13-4-00 - OBRAS DE TERRAPLENAGEM

43.19-3-00 - SERVIÇOS DE PREPARAÇÃO DO TERRENO NÃO ESPECIFICADOS ANTERIORMENTE

43.21-5-00 - INSTALAÇÃO E MANUTENÇÃO ELÉTRICA

43.22-3-01 - INSTALAÇÕES HIDRÁULICAS, SANITÁRIAS E DE GÁS

43.22-3-02 - INSTALAÇÃO E MANUTENÇÃO DE SISTEMAS CENTRAIS DE AR CONDICIONADO, DE VENTILAÇÃO E REFRIGERAÇÃO

43.29-1-01 - INSTALAÇÃO DE PAINÉIS PUBLICITÁRIOS

43.29-1-04 - MONTAGEM E INSTALAÇÃO DE SISTEMAS E EQUIPAMENTOS DE ILUMINAÇÃO E SINALIZAÇÃO EM VIAS PÚBLICAS, PORTOS E AEROPORTOS

43.30-4-01 - IMPERMEABILIZAÇÃO EM OBRAS DE ENGENHARIA CIVIL

43.30-4-02 - INSTALAÇÃO DE PORTAS, JANELAS, TETOS, DIVISÓRIAS E ARMÁRIOS EMBUTIDOS DE QUALQUER MATERIAL

43.30-4-03 - OBRAS DE ACABAMENTO EM GESSO E ESTUQUE

43.30-4-04 - SERVIÇOS DE PINTURA DE EDIFÍCIOS EM GERAL

43.30-4-05 - APLICAÇÃO DE REVESTIMENTOS E DE RESINAS EM INTERIORES E EXTERIORES

43.30-4-99 - OUTRAS OBRAS DE ACABAMENTO DA CONSTRUÇÃO

43.91-6-00 - OBRAS DE FUNDAÇÕES

43.99-1-01 - ADMINISTRAÇÃO DE OBRAS

43.99-1-02 - MONTAGEM E DESMONTAGEM DE ANDAIMES E OUTRAS ESTRUTURAS TEMPORÁRIAS

43.99-1-05 - PERFURAÇÃO E CONSTRUÇÃO DE POÇOS DE ÁGUA

45.30-7-03 - COMÉRCIO A VAREJO DE PEÇAS E ACESSÓRIOS NOVOS PARA VEÍCULOS AUTOMOTORES

45.30-7-04 - COMÉRCIO A VAREJO DE PEÇAS E ACESSÓRIOS USADOS PARA VEÍCULOS AUTOMOTORES 45.30-7-05 - COMÉRCIO A VAREJO DE PNEUMÁTICOS E CÂMARAS-DE-AR

46.45-1-01 - COMÉRCIO ATACADISTA DE INSTRUMENTOS E MATERIAIS PARA USO MÉDICO, CIRÚRGICO, HOSPITALAR E DE LABORATÓRIOS

46.49-4-04 - COMÉRCIO ATACADISTA DE MÓVEIS E ARTIGOS DE COLCHOARIA

46.61-3-00 - COMÉRCIO ATACADISTA DE MÁQUINAS, APARELHOS E EQUIPAMENTOS PARA USO AGROPECUÁRIO; PARTES E PEÇAS

46.64-8-00 - COMÉRCIO ATACADISTA DE MÁQUINAS, APARELHOS E EQUIPAMENTOS PARA USO ODONTO-MÉDICO-HOSPITALAR; PARTES E PEÇAS

46.73-7-00 - COMÉRCIO ATACADISTA DE MATERIAL ELÉTRICO

46.79-6-99 - COMÉRCIO ATACADISTA DE MATERIAIS DE CONSTRUÇÃO EM GERAL

47.32-6-00 - COMÉRCIO VAREJISTA DE LUBRIFICANTES

47.42-3-00 - COMÉRCIO VAREJISTA DE MATERIAL ELÉTRICO

47.44-0-99 - COMÉRCIO VAREJISTA DE MATERIAIS DE CONSTRUÇÃO EM GERAL

47.51-2-01 - COMÉRCIO VAREJISTA ESPECIALIZADO DE EQUIPAMENTOS E SUPRIMENTOS DE INFORMÁTICA 47.54-7-01 - COMÉRCIO VAREJISTA DE MÓVEIS

47.61-0-03 - COMÉRCIO VAREJISTA DE ARTIGOS DE PAPELARIA

47.89-0-07 - COMÉRCIO VAREJISTA DE EQUIPAMENTOS PARA ESCRITÓRIO

49.23-0-02 - SERVIÇO DE TRANSPORTE DE PASSAGEIROS - LOCAÇÃO DE AUTOMÓVEIS COM MOTORISTA

49.24-8-00 - TRANSPORTE ESCOLAR

49.29-9-02 - TRANSPORTE RODOVIÁRIO COLETIVO DE PASSAGEIROS, SOB REGIME DE FRETAMENTO, IN INTERESTADUAL E INTERNACIONAL





**CERTIDÃO DE REGISTRO E QUITAÇÃO
PESSOA JURIDICA**
Lei Federal Nº 5194 de 24 de Dezembro de 1966

CREA-MA

Nº 909442/2024

Emissão: 11/06/2024

Validade: 31/07/2024

Chave: 6Dy78

Conselho Regional de Engenharia e Agronomia do Estado do Maranhão

49.30-2-01 - TRANSPORTE RODOVIÁRIO DE CARGA, EXCETO PRODUTOS PERIGOSOS E MUDANÇAS, MUNICIPAL.
62.09-1-00 - SUPORTE TÉCNICO, MANUTENÇÃO E OUTROS SERVIÇOS EM TECNOLOGIA DA INFORMAÇÃO
70.20-4-00 - ATIVIDADES DE CONSULTORIA EM GESTÃO EMPRESARIAL, EXCETO CONSULTORIA TÉCNICA ESPECÍFICA
71.12-0-00 - SERVIÇOS DE ENGENHARIA
77.11-0-00 - LOCAÇÃO DE AUTOMÓVEIS SEM CONDUTOR
77.19-5-99 - LOCAÇÃO DE OUTROS MEIOS DE TRANSPORTE NÃO ESPECIFICADOS ANTERIORMENTE, SEM CONDUTOR
77.31-4-00 - ALUGUEL DE MÁQUINAS E EQUIPAMENTOS AGRÍCOLAS SEM OPERADOR
77.32-2-01 - ALUGUEL DE MÁQUINAS E EQUIPAMENTOS PARA CONSTRUÇÃO SEM OPERADOR, EXCETO ANDAIMES
81.22-2-00 - IMUNIZAÇÃO E CONTROLE DE PRAGAS URBANAS
81.29-0-00 - ATIVIDADES DE LIMPEZA NÃO ESPECIFICADAS ANTERIORMENTE
81.30-3-00 - ATIVIDADES PAISAGÍSTICAS
85.99-6-04 - TREINAMENTO EM DESENVOLVIMENTO PROFISSIONAL E GERENCIAL
91.02-3-02 - RESTAURAÇÃO E CONSERVAÇÃO DE LUGARES E PRÉDIOS HISTÓRICOS
95.11-8-00 - REPARAÇÃO E MANUTENÇÃO DE COMPUTADORES E DE EQUIPAMENTOS PERIFÉRICOS

Restrições Relativas ao Objetivo Social: EMPRESA HABILITADA PARA ATUAR SOMENTE NA ÁREA DA ENGENHARIA CIVIL, AGRONOMIA E GEOLOGIA, NO ÂMBITO DAS ATRIBUIÇÕES DO(S) SEU(S) RESPONSÁVEL(EIS) TÉCNICO(S).

Endereço Matriz: AVENIDA ROSEANA SARNEY, 88, VILA ROCHA, LAGO DA PEDRA, MA, 65715000

Tipo de Registro: Registro Definitivo de Empresa

Data Inicial: 25/05/2022

Data Final: Indefinido

Registro Regional: 0000546472DDMA



Descrição

CERTIDÃO DE REGISTRO E QUITAÇÃO PESSOA JURIDICA

Informações / Notas

- A capacidade técnico-profissional da empresa é comprovada pelo conjunto dos acervos técnicos dos profissionais constantes de seu quadro técnico.
- A certidão teve sua validade reduzida em virtude do vencimento do BOLETO de ANUIDADE em Aberto 8305384176. Data de vencimento do boleto: 31/07/2024
- Esta certidão perderá a validade, caso ocorra qualquer alteração posterior dos elementos cadastrais nela contidos

Última Anuidade Paga

Ano: 2023 (6/6)

Parcelamento Ano: 2024

Quantidade de Parcelas Pagas: 3/6

Autos de Infração

Nada consta

Responsáveis Técnicos

Profissional: ALDY NEY ANDRADE DE OLIVEIRA

Registro: 1101364050

CPF: 776.***.***-15

Data Início: 14/12/2023

Data Fim: Indefinido

Data Fim de Contrato: Indefinido

Títulos do Profissional:

ENGENHEIRO AGRÔNOMO

Atribuição: ART. 5 DA RESOLUCAO 218, DE 29/06/73, DO CONFEA. ATIVIDADES DE GEORREFERENCIAMENTO DE IMÓVEIS RURAIS (1.6.5.04.05 DO ANEXO DA RESOLUÇÃO 1.010/2005) CONFORME DECISÃO C.E.AGRO Nº 03/2019.

Tipo de Responsabilidade: RESPONSÁVEL TÉCNICO

Profissional: CARLOS BORROMEU DE PASSOS VALE

Registro: 1102198730

CPF: 086.***.***-25

Data Início: 16/10/2023

Data Fim: Indefinido

Data Fim de Contrato: Indefinido

Títulos do Profissional:

GEÓLOGO

Atribuição: ART. 11 DA RESOLUÇÃO 218, DE 29.06.73, DO CONFEA.

Tipo de Responsabilidade: RESPONSÁVEL TÉCNICO

Profissional: CARLOS EDUARDO BORGES DE SOUZA

Registro: 1115698095

CPF: 025.***.***-85



[Handwritten signature]



CERTIDÃO DE REGISTRO E QUITAÇÃO
PESSOA JURIDICA
 Lei Federal Nº 5194 de 24 de Dezembro de 1966

CREA-MA

Nº 909442/2024
Emissão: 11/06/2024
Validade: 31/07/2024
Chave: 6Dy78

Conselho Regional de Engenharia e Agronomia do Estado do Maranhão

Data Início: 25/05/2022

Data Fim: Indefinido

Data Fim de Contrato: Indefinido

Títulos do Profissional:

ENGENHEIRO CIVIL

Atribuição: ART. 7 DA RESOLUÇÃO 218, DE 29/06/73, DO CONFEA.

Tipo de Responsabilidade: RESPONSÁVEL TÉCNICO

Profissional: LUIS AUGUSTO MACEDO BATISTA

Registro: 1919653899

CPF: 041.***-**-19

Data Início: 07/11/2023

Data Fim: Indefinido

Data Fim de Contrato: Indefinido

Títulos do Profissional:

ENGENHEIRO CIVIL

Atribuição: ART. 7º DA LEI FEDERAL Nº 5.194, DE 24 DE DEZEMBRO DE 1966, E ART. 7º COMBINADO COM ART. 25 DA RESOLUÇÃO Nº 218, DE 29 DE JUNHO DE 1973, DO CONFEA (CONSOLIDADAS CONFORME RESOLUÇÃO Nº 1.048, DE 14 DE AGOSTO DE 2013, DO CONFEA).

Tipo de Responsabilidade: RESPONSÁVEL TÉCNICO

Sócios

Sócio: JOÃO MARCOS DO NASCIMENTO GALVÃO

CPF: 011.***-**-85

Função: SOCIO/ADMINISTRADOR





CERTIDÃO DE REGISTRO E QUITAÇÃO
PESSOA FÍSICA
Lei Federal Nº 5194 de 24 de Dezembro de 1966

CREA-MA

Nº 904000/2024
Emissão: 03/04/2024
Validade: 31/03/2025
Chave: 7w4xB

Conselho Regional de Engenharia e Agronomia do Estado do Maranhão



CERTIFICAMOS que o profissional mencionado encontra-se registrado neste Conselho, nos termos da Lei 5.194/66, de 24/12/1966, conforme os dados acima. CERTIFICAMOS, ainda, face o estabelecimento nos artigos 68 e 69 da referida Lei, que o interessado não se encontra em débito com o CREA-MA.

Interessado(a)

Profissional: CARLOS EDUARDO BORGES DE SOUZA
Registro: 1115698095
CPF: 025.***.***-85

Tipo de Registro: Registro Definitivo de Profissional (DIPLOMADO NO PAÍS)
Data de registro: 22/08/2016

Título(s)

GRADUAÇÃO

ENGENHEIRO CIVIL
Atribuição: ART. 7 DA RESOLUÇÃO 218, DE 29/06/73, DO CONFEA.
Instituição de Ensino: CENTRO UNIVERSITÁRIO DO MARANHÃO
Data de Formação: 08/08/2016

Descrição

CERTIDÃO DE REGISTRO E QUITAÇÃO PESSOA FÍSICA

Informações / Notas

- A falsificação deste documento constitui-se em crime previsto no Código Penal Brasileiro, sujeitando o(a) autor(a) à respectiva ação penal.
- CERTIFICAMOS que caso ocorra(m) alteração(ões) no(s) elemento(s) contido(s) neste documento, esta Certidão perderá a sua validade para todos os efeitos.
- Esta certidão perderá a validade, caso ocorra qualquer alteração posterior dos elementos cadastrais nela contidos.
- Válido em todo território nacional.

Última Anuidade Paga

Ano: 2024 (1/1)

Autos de Infração

Nada consta

Responsabilidades Técnicas

Empresa: GAVIÃO SOLUÇÕES LTDA
Registro: 0005462762
CNPJ: 12.351.550/0001-34
Data Início: 25/05/2022
Data Fim: Indefinido
Data Fim de Contrato: Indefinido
Tipo de Responsabilidade: RESPONSÁVEL TÉCNICO





Anotação de Responsabilidade Técnica - ART
Lei nº 6.496, de 7 de dezembro de 1977

CREA-MA

ART CARGO-FUNÇÃO
Nº MA20220518800

Folha 26/33

Conselho Regional de Engenharia e Agronomia do Estado do Maranhão

INICIAL



1. Responsável Técnico

CARLOS EDUARDO BORGES DE SOUZA
Título profissional: ENGENHEIRO CIVIL

RNP: 1115698095
Registro: 1115698095MA

2. Contratante

Contratante: ELETRICA SOLUÇÕES E CLIMATIZAÇÃO LTDA
RUA 21 DE ABRIL
Complemento:
Cidade: IGARAPÉ GRANDE
País: Brasil
Tipo de contratante: Pessoa Jurídica de Direito Privado
Ação Institucional: Outros

Bairro: CENTRO
UF: MA

CPF/CNPJ: 12.351.550/0001-34
Nº: S/N
CEP: 65720000

3. Vínculo Contratual

Unidade administrativa: SEDE
RUA 21 DE ABRIL
Complemento:
Cidade: IGARAPÉ GRANDE
Data de início: 07/04/2022
Tipo de vínculo: EMPREGADO
Identificação do cargo/função: Encarregado(a)

Bairro: CENTRO
UF: MA

Nº: S/N
CEP: 65720000

Previsão de término: Não especificado

4. Atividade Técnica

1000 - OUTRA
45 - DESEMPENHO DE FUNÇÃO TÉCNICA - OBRAS E SERVIÇOS - CARGO/FUNÇÃO - 43367 - VÍNCULO TÉCNICO COM A EMPRESA (DESEMPENHO DE CARGO/FUNÇÃO TÉCNICA DENTRO DA EMPRESA)

Quantidade: 10,00
Unidade: Unid. sem

A mudança de cargo ou função exige o registro de nova ART

5. Observações

ART DE CARGO E FUNÇÃO DAS ATIVIDADES COMO ENGENHEIRO CIVIL

6. Declarações

Declaro que estou ciente e compreendo as regras de acessibilidade previstas nas normas técnicas da ABNT, na legislação específica e no Decreto nº 5296/2004

7. Entidade de Classe

SEM INDICAÇÃO DE ENTIDADE DE CLASSE

8. Assinaturas

Declaro serem verdadeiras as informações acima

Carlos Eduardo Borges de Souza
Lugar: 11 de Abril de 2022

Carlos Eduardo Borges de Souza
CARLOS EDUARDO BORGES DE SOUZA - CPF: 025.403.863-85
Antônio Douglas Cunha de Almeida
ELETRICA SOLUÇÕES E CLIMATIZAÇÃO LTDA - CNPJ: 12.351.550/0001-34

9. Informações

A ART é válida somente quando juntada mediante apresentação do comprovante do pagamento ou preferência no SIAF do Lotea

10. Valor

Valor da ART: R\$ 88,78 Registrada em: 11/04/2022 Valor pago: R\$ 88,78 Nossso Numero: 8303819394

Este documento encontra-se registrado no Conselho Regional de Engenharia e Agronomia do Estado do Maranhão, vinculado ao Protocolo nº 2676209/2022, emitido em 18/04/2022. Documento do Protocolo 4/7 (Vinculado ao passo 1), anexado por antonio em 18/04/2022



Antônio Douglas Cunha de Almeida

A veracidade desta ART pode ser verificada em: <https://crea.ma.gov.br/imp/Artico> com a chave: 23736
emitido em: 11/04/2022 às 11:08:49 por: 164763234241



www.crea.ma.gov.br
Tel: (98) 2106-6300

Secretaria Regional
Fax: (98) 2106-6300



Antônio Douglas Cunha de Almeida

CONTRATO DE TRABALHO Por

prazo indeterminado



Pelo presente instrumento particular de contrato de trabalho por tempo indeterminado entre ELÉTRICA SOLUÇÕES E CLIMATIZAÇÃO LTDA CNPJ Nº 12.351.550/0001-34 com sede na RUA 21 DE ABRIL, S/N Bairro Centro Igarape Grande- MA CEP de nº 65.720-000 neste ato representado pelo Sr **ANTONIO DOUGLAS CUNHA DE ALMEIDA** brasileiro, solteiro natural de Pedreiras- MA nascido em 06/05/1979 empresário portador da cedula de identidade civil de nº 0000676233961 expedida pela Secretaria de Estado da Segurança Publica do Estado do Maranhão de CPF de nº 010161473-09 residente e domiciliado na Rua LEOPOLDINA VALE nº 08 Centro Igarape Grande - MA o Sr **CARLOS EDUARDO BORGES DE SOUSA** brasileiro ENGENHEIRO CIVIL RG 109476899-2 CPF 025403865-85 CREA-MA 111569809-5 RESIDENTE NA AV Beta DE Nº 202 bloco 02 PARQUE ATHENAS, SAO LUIS - MARANHÃO, CEP. 65.072-120 adiante designado empregado fica justo e contratado o seguinte

1- O empregado trabalhara para a empresa na função de Engenheiro Civil obrigando-se a fazer o serviço de Engenharia bem como o que vier a ser objeto de cartas avsos ou ordens dentro subentendido o seu cargo e tambem o que dispensa especificacoes por estar naturalmente compreendido subentendido ou relacionado a seu cargo, nao constituindo a indicação supra ou a de adendos qualquer um dos serviços referidos mesmo que anteriormente nao os tenha feito mas que se entendem atinentes a função para a qual foi contratado

2- O empregado recebera pontualmente os seus salarios o mais tardar o dia 05 util subsequente ao periodo vencido nos termos do unico do Art 459 da C.L.T. na base de R\$ 8.300,00 (OITO MIL E TREZENTOS REAIS) por mes, pagos mensalmente

3- A empresa descontará dos salarios do empregado não so o que ja é de lei ou contrato ou por ees for determinado, com ainda a importancia correspondente aos danos causados pelo empregado por dolo ou mesmo imprudência, impericia ou negligência nos termos do § unico do Art. 462 da C.L.T.

4- O seu horario sera de 10 horas semanais

5- A vigencia desse contrato sera por tempo indeterminado

6- Findo o prazo a empresa podera despedir o empregado sem estar obrigada ao pagamento de qualquer indenizacao, nem a lhe dar aviso prévio; entretanto, caso seja dado apenas para governo do empregado, nao implicara no pagamento de indenização

7- Se durante a vigencia desse contrato o empregado der justo motivo para a dispensa podera ser despedido sem pagamento de indenização, nem prévio

8- Se a empresa rescindir o contrato antes do prazo, sem motivo Justo, pagará ao empregado nos termos do artigo 479 da C.L.T e por metade a remuneração a que teria direito o empregado ate o fim do prazo, se a rescisao for da metade do empregado nas mesmas condições, fica obrigado a indenizar a empresa pelos prejuizos que com esse ato lhe causar nos termos do artigo 480 da C.L.T. E, por terem assim justo e contratado, assinam o presente em duas vias, diante das testemunhas, tudo presente

Este documento encontra-se registrado no Conselho Regional de Engenharia e Agronomia do Estado do Maranhão, vinculado ao Protocolo nº 2676209/2022, emitido em 18/04/2022. Documento do Protocolo 617 (Vinculado ao passo 5), anexado por adapt em 25/05/2022



ELÉTRICA SOLUÇÕES E CLIMATIZAÇÃO LTDA

 RUA 21 DE ABRIL, SN CEP: 65720000 – CENTRO – IGARAPE GRANDE
(99) 98234-8862



IGARAPE GRANDE - MA 07 de ABRIL de 2022

[Handwritten signature]

ELETRICA SOLUÇÕES E CLIMATIZAÇÃO LTDA

CNPJ N° 12.351.550/0001-34

ANTONIO DOUGLAS CUNHA DE ALMEIDA

CPF 010161473-09



CONTRATANTE

[Handwritten signature]

CARLOS EDUARDO BORGES DE SOUSA

RG 10947699-2

CPF 025.403.865-85

CREA-MA 111569809-5

CONTRATADO

Testemunhas

1. _____
2. _____

Este documento encontra-se registrado no Conselho Regional de Engenharia e Agronomia do Estado do Maranhão, vinculado ao Protocolo nº 2676209/2022, emitido em 18/04/2022. Documento do Protocolo 617 (Vinculado ao passo 5), anexado por adapt em 25/05/2022.



ELETRICA SOLUCOES E CLIMATIZACAO LTDA

ELETRICA RUA 21 DE ABRIL, SN CEP: 65720000 – CENTRO – IGARAPE GRANDE
(99) 98234-8862

[Handwritten signature]

[Handwritten mark]



**CERTIDÃO DE REGISTRO E QUITAÇÃO
PESSOA FÍSICA**
Lei Federal Nº 5194 de 24 de Dezembro de 1966

CREA-MA

Nº 903912/2024

Emissão: 02/04/2024

Validade: 31/03/2025

Chave: Z8B87

Conselho Regional de Engenharia e Agronomia do Estado do Maranhão



CERTIFICAMOS que o profissional mencionado encontra-se registrado neste Conselho, nos termos da Lei 5.194/66, de 24/12/1966, conforme os dados acima. CERTIFICAMOS, ainda, face o estabelecimento nos artigos 68 e 69 da referida Lei, que o interessado não se encontra em débito com o CREA-MA.

Interessado(a)

Profissional: LUIS AUGUSTO MACEDO BATISTA

Registro: 1919653899

CPF: 041.***.***-19

Tipo de Registro: VISTO PROFISSIONAL

Data Inicial: 24/05/2021

Data Final: Indefinido

Número do Visto: 123890

Título(s)

GRADUAÇÃO

ENGENHEIRO CIVIL

Atribuição: ART. 7º DA LEI FEDERAL Nº 5.194, DE 24 DE DEZEMBRO DE 1966, E ART. 7º COMBINADO COM ART. 25 DA RESOLUÇÃO Nº 218, DE 29 DE JUNHO DE 1973, DO CONFEA (CONSOLIDADAS CONFORME RESOLUÇÃO Nº 1.048, DE 14 DE AGOSTO DE 2013, DO CONFEA).

Instituição de Ensino: CENTRO UNIVERSITARIO UNINOVAFAPÍ

Data de Formação: 29/07/2020

Descrição

CERTIDÃO DE REGISTRO E QUITAÇÃO PESSOA FÍSICA

Informações / Notas

- A falsificação deste documento constitui-se em crime previsto no Código Penal Brasileiro, sujeitando o(a) autor(a) à respectiva ação penal.
- CERTIFICAMOS que caso ocorra(m) alteração(ões) no(s) elemento(s) contido(s) neste documento, esta Certidão perderá a sua validade para todos os efeitos.
- Esta certidão perderá a validade, caso ocorra qualquer alteração posterior dos elementos cadastrais nela contidos.
- Válido em todo território nacional.

Última Anuidade Paga

Ano: 2024 (1/1)

Autos de Infração

Nada consta

Responsabilidades Técnicas

Empresa: UCHOA ENGENHARIA LTDA

Registro: 0005403022

CNPJ: 10.811.637/0001-11

Data Início: 08/12/2022

Data Fim: Indefinido

Data Fim de Contrato: 19/10/2026

Tipo de Responsabilidade: RESPONSÁVEL TÉCNICO

Empresa: GAVIÃO SOLUÇÕES LTDA

Registro: 0005462762

CNPJ: 12.351.550/0001-34

Data Início: 07/11/2023

Data Fim: Indefinido

Data Fim de Contrato: Indefinido

Tipo de Responsabilidade: RESPONSÁVEL TÉCNICO





Certidão de Acervo Técnico - CAT
Resolução Nº 1025 de 30 de Outubro de 2009
Resolução Nº 218 de 29 de Junho de 1973

CREA-MA

CAT COM REGISTRO DE ATESTADO

880165/2023

Conselho Regional de Engenharia e Agronomia do Estado do Maranhão

Atividade concluída

CERTIFICAMOS, em cumprimento ao disposto na Resolução nº 1.025, de 30 de outubro de 2009, do Confea, que consta dos assentamentos deste Conselho Regional de Engenharia e Agronomia do Estado do Maranhão - Crea-MA, o Acervo Técnico do profissional **LUIS AUGUSTO MACEDO BATISTA** referente à(s) Anotação(ões) de Responsabilidade Técnica - ART abaixo discriminada(s):

Profissional: **LUIS AUGUSTO MACEDO BATISTA**
Registro: **123890MA** RNP: **1919653899**
Título profissional: ENGENHEIRO CIVIL



Número da ART: **MA20220583271** Tipo de ART: **OBRA / SERVIÇO** Registrada em: **03/11/2022** Baixada em: **15/12/2022**
Forma de registro: **INICIAL** Participação técnica: **INDIVIDUAL**
Empresa contratada: **EDIFICA CONSTRUÇÕES LTDA**

Contratante: **PREFEITURA MUNICIPAL DE SÃO JOSÉ DOS BASÍLIOS** CPF/CNPJ: **01.616.769/0001-00**
Endereço do contratante: **RUA João de Sousa** Nº: **s/n**
Complemento: Bairro: **Centro**
Cidade: **SÃO JOSÉ DOS BASÍLIOS** UF: **MA** CEP: **65762000**
Contrato: **029/2022** Celebrado em: **11/03/2022**
Valor do contrato: **R\$ 319.018,98** Tipo de contratante: **Pessoa Jurídica de Direito Público**
Ação institucional: **Outros**
Endereço da obra/serviço: **RUA JOÃO DE SOUSA** Nº: **S/N**
Complemento: Bairro: **CENTRO**
Cidade: **SÃO JOSÉ DOS BASÍLIOS** UF: **MA** CEP: **65762000**
Coordenadas Geográficas: **-5.054419, -44.585323**
Data de início: **25/10/2022** Conclusão efetiva: **25/12/2022**
Finalidade: **SEM DEFINIÇÃO**
Proprietário: **PREFEITURA MUNICIPAL DE SÃO JOSÉ DOS BASÍLIOS** CPF/CNPJ: **01.616.769/0001-00**

Atividade Técnica: **16 - Execução ELETROTÉCNICA > INSTALAÇÕES ELÉTRICAS > DE INSTALAÇÕES ELÉTRICAS EM BAIXA TENSÃO > #11.10.1.2 - PARA FINS COMERCIAIS 49 - Execução de obra 1460.00 metro; 16 - Execução CONSTRUÇÃO CIVIL > EDIFICAÇÕES > DE REFORMA DE EDIFICAÇÃO > #1.1.2.1 - DE ALVENARIA 49 - Execução de obra 400.00 metro quadrado, 16 - Execução ESTRUTURAS > ESTRUTURAS DE CONCRETO E ARGAMASSA ARMADA > #2.1.1 - DE ESTRUTURA DE CONCRETO ARMADO 49 - Execução de obra 86.00 metro cúbico; 16 - Execução GEOTECNIA E GEOLOGIA DA ENGENHARIA > OBRAS DE TERRA > DE OBRAS DE TERRA > #3.3.1.9 - TERRAPLENAGEM 49 - Execução de obra 1500.00 metro cúbico;**

Observações

Execução dos Serviços para realizar a Conclusão da escola de 10 salas de aulas (Escola Tarsila do Amaral) no Município de São José dos Basílios/MA.

Informações Complementares

- * O atestado está registrado apenas para atividades técnicas constantes da ART, não sendo contempladas neste registro os itens 7. PAISAGISMO; 7.1 PLANTIO DE ARBUSTO; 7.2 PLANTIO DE ÁRVORE, por se tratar de atividades fora da atribuição do profissional.

CERTIFICAMOS, finalmente, que se encontra vinculado à presente Certidão de Acervo Técnico - CAT, o atestado contendo 9 folha(s), expedido pelo contratante da obra/serviço, a quem cabe a responsabilidade pela veracidade e exatidão das informações nele constantes.

Certidão de Acervo Técnico nº 880165/2023
21/03/2023, 09:29
8A21x

A Certidão de Acervo Técnico (CAT) à qual o atestado está vinculado constituirá prova da capacidade técnico-profissional da pessoa jurídica somente se o responsável técnico indicado estiver ou venha a ser integrado ao seu quadro técnico por meio de declaração entregue no momento da habilitação ou da entrega das propostas.

Certificamos que se encontra vinculado à presente CAT o atestado apresentado em cumprimento à Lei nº 8.666/93, expedido pela pessoa jurídica contratante, a quem cabe a responsabilidade pela veracidade e exatidão das informações nele constantes. É de responsabilidade deste Conselho a verificação da atividade profissional em conformidade com a Lei nº 5.194/66 e Resoluções do Conselho Federal de Engenharia e Agronomia - CONFEA.

Esta certidão perderá a validade caso ocorra qualquer alteração posterior dos elementos cadastrais nela contidos.

Fica(m) Excluído(s), no entanto, o(s) serviço(s) cujas atribuições não competem ao(s) profissional(is) em questão.

A autenticidade desta Certidão pode ser verificada em: <https://crea-ma.sitac.com.br/publico/>, com a chave: 8A21x



SÃO JOSÉ DOS BASÍLIOS
 ESTADO DO MARANHÃO
 PREFEITURA DE SÃO JOSÉ DOS BASÍLIOS
 CNPJ: 01.616.769/0001-00



ATESTAMOS QUE A EMPRESA **EDIFICA CONSTRUÇÕES LTDA**, CNPJ Nº 21.690.520/0001-43, ESTABELECIDA NA RUA 21 DE ABRIL Nº 14, CENTRO IGARAPE GRANDE- MA CEP: 65.720-000, Nº DE REGISTRO NO CREA/MA : 0005445442, RESPONSÁVEL TÉCNICA **LUIS AUGUSTO MACEDO BATISTA- ENGENHEIRO CIVIL CREA-PI 191965389-9, VISTO: PROFISSIONAL MA 123890** FOI CONTRATADA PELA **PREFEITURA MUNICIPAL DE SÃO JOSÉ DOS BASÍLIOS/SECRETARIA MUNICIPAL DE EDUCAÇÃO, CULTURA E ESPORTE**, CNPJ Nº 01.616.769/0001-00. COM SEDE NA RUA JOÃO DE SOUSA, S/N, CENTRO CEP: 65.762-000 SÃO JOSE DOS BASÍLIOS -MA PARA A REALIZAÇÃO DOS SERVIÇOS ABAIXO RELACIONADOS COM AS SEGUINTE CARACTERÍSTICAS.

OBJETO DO CONTRATO: EXECUÇÃO DOS SERVIÇOS PARA REALIZAR A CONCLUSÃO DA ESCOLA DE 10 SALAS DE AULAS (ESCOLA TARSILA DO AMARAL) NO MUNICÍPIO SÃO JOSÉ DOS BASÍLIOS -MA.

ENDEREÇO DA OBRA/SERVIÇO TÉCNICO: RUA JOÃO DE SOUSA, S/N, CENTRO CEP: 65.762-000 SÃO JOSÉ DOS BASÍLIOS -MA.

EMPRESA CONTRATADA: EDIFICA CONSTRUÇÕES LTDA, CNPJ Nº 21.690.520/0001-43.

CONTRATO: 029/2022

VALOR R\$ 319.018,98 (TREZENTOS E DEZENOVE MIL E DEZOITO REAIS E NOVENTA E OITO CENTAVOS)

CONTRATANTE: PREFEITURA MUNICIPAL DE SÃO JOSÉ DOS BASÍLIOS/SECRETARIA MUNICIPAL DE EDUCAÇÃO, CULTURA E ESPORTE. CNPJ Nº 01.616.769/0001-00, COM SEDE NA RUA JOÃO DE SOUSA, S/N, CENTRO CEP: 65.762-000 SÃO JOSÉ DOS BASÍLIOS -MA.

RESPONSÁVEL TÉCNICO: LUIS AUGUSTO MACEDO BATISTA- ENGENHEIRO CIVIL CREA PI 191965389-9, VISTO PROFISSIONAL MA 123890.

PRINCIPAIS CARACTERÍSTICAS TÉCNICA DA OBRA:

A Referida obra em conformidade com a planilha orçamentária em anexo dos serviços a quantitativos executados, consta serviços DE 16 - Execução Quantidade Unidade 49 - Execução de obra > GEOTECNIA E GEOLOGIA DA ENGENHARIA > OBRAS DE TERRA > DE OBRAS DE TERRA > #3.3.1.9 - TERRAPLENAGEM 1.500,00 m³ 49 - Execução de obra > ESTRUTURAS > ESTRUTURAS DE CONCRETO E ARGAMASSA ARMADA > #2.1.1 - DE ESTRUTURA DE CONCRETO ARMADO 86,00 m³ 49 - Execução de obra > CONSTRUÇÃO CIVIL > EDIFICAÇÕES > DE REFORMA DE EDIFICAÇÃO > #1.1.2.1 - DE ALVENARIA 400,00 m² 49 - Execução de obra > ELETROTÉCNICA > INSTALAÇÕES ELÉTRICAS > DE INSTALAÇÕES ELÉTRICAS EM BAIXA TENSÃO > #11.10.1.2 - PARA FINS COMERCIAIS 1.460,00 m.

INICIO DA OBRA: 25/10/2022 **TERMINO DA OBRA:** 25/12/2022.

DESCRIÇÕES DOS SERVIÇOS:

ITEM	CÓDIGO	BANCO	DESCRIÇÃO	UND	QUANT
11	73822/002	SINAPI	TRABALHOS DE TERRAPLANAGEM E LIMPEZA LIMPEZA MECANIZADA DE TERRENO COM REMOCAO DE CAMADA VEGETAL UTILIZANDO MOTONIVELADORA	M²	1500

Este documento encontra-se registrado no Conselho Regional de Engenharia e Agronomia do Estado do Maranhão, vinculado à Certidão nº 880165/2023, em 21/03/2023 emitida



Certidão nº 880165/2023
02/04/2023, 17:07

Chave de Impressão: 8A21x

O documento neste ato registrado foi emitido em 16/03/2023 e contém 9 folhas









ESTADO DO MARANHÃO
PREFEITURA DE SÃO JOSÉ DOS BASÍLIOS
CNPJ: 01.616.769/0001-00



1.2	74154/001	SINAPI	ESCAVAÇÃO, CARGA E TRANSPORTE DE MATERIAL DE 1ª CATEGORIA COM TRATOR SOBRE ESTEIRAS 347 HP E CACAMBA 6M3, DMT 50 A 200M	M³	200
1.3	72899	SINAPI	TRANSPORTE DE ENTULHO COM CAMINHÃO BASCULANTE 6 M3, RODOVIA PAVIMENTADA, DMT ATÉ 0,5 KM	M³	300
1.4	96399	SINAPI	EXECUÇÃO E COMPACTAÇÃO DE BASE C OU SUB-BASE PARA PAVIMENTAÇÃO DE PEDRA RACHÃO - EXCLUSIVE CARGA E TRANSPORTE AF_11/2019	M³	250
1.5	94327	SINAPI	ATERRO MECANIZADO DE VALA COM ESCAVADEIRA HIDRAULICA (CAPACIDADE DA CAÇAMBA 0,8 M³ / POTÊNCIA 111 HP), LARGURA DE 1,5 A 2,5 M, PROFUNDIDADE ATÉ 1,5 M, COM AREIA PARA ATERRO AF_05/2016	M³	200
1.6	100574	SINAPI	ESPALHAMENTO DE MATERIAL COM TRATOR DE ESTEIRAS AF_11/2019	M³	400
1.7	74005/001	SINAPI	COMPACTAÇÃO MECANICA, SEM CONTROLE DO GC (C/COMPACTADOR PLACA 400 KG)	M³	300
2			MOVIMENTO DE TERRAS PARA FUNDAÇÕES		
2.1	94319	SINAPI	ATERRO MANUAL DE VALAS COM SOLO ARGILO-ARENOSO E COMPACTAÇÃO MECANIZADA AF_05/2016	M³	170
2.2	93358	SINAPI	ESCAVAÇÃO MANUAL DE VALA COM PROFUNDIDADE MENOR OU IGUAL A 1,30 M, AF_02/2021	M³	170
2.3	94098	SINAPI	PREPARO DE FUNDO DE VALA COM LARGURA MENOR QUE 1,5 M, EM LOCAL COM NÍVEL ALTO DE INTERFERÊNCIA AF_06/2016	M³	1500
2.4	93382	SINAPI	ATERRO MANUAL DE VALAS COM COMPACTAÇÃO MECANIZADA AF_04/2016	M³	1500
3			TRABALHOS INSTALAÇÕES ELETRICAS		
3.1	83463	SINAPI	QUADRO DE DISTRIBUIÇÃO DE ENERGIA EM CHAPA DE AÇO GALVANIZADO, PARA 12 DISJUNTORES TERMOMAGNETICOS MONOPOLARES, COM BARRAMENTO TRIFASICO E NEUTRO - FORNECIMENTO E INSTALACAO	UN	1
3.2	74131/004	SINAPI	QUADRO DE DISTRIBUIÇÃO DE ENERGIA DE EMBUTIR, EM CHAPA METALICA, PARA 18 DISJUNTORES TERMOMAGNETICOS MONOPOLARES, COM BARRAMENTO TRIFASICO E NEUTRO, FORNECIMENTO E INSTALACAO	UN	1
3.3	91927	SINAPI	CABO DE COBRE FLEXIVEL ISOLADO, 2,5 MM², ANTI-CHAMA 0,6/10 KV, PARA CIRCUITOS TERMINAIS - FORNECIMENTO E INSTALACAO AF_12/2015	M	850
3.4	91928	SINAPI	CABO DE COBRE FLEXIVEL ISOLADO, 4 MM², ANTI-CHAMA 450/750 V, PARA CIRCUITOS TERMINAIS - FORNECIMENTO E INSTALACAO AF_12/2015	M	610
3.5	91984	SINAPI	INTERRUPTOR PULSADOR CAMPAINHA (1 MÓDULO), 10A/250V, SEM SUPORTE E SEM PLACA - FORNECIMENTO E INSTALACAO AF_09/2017	UN	1500
4			TRABALHOS DE SUPERESTRUTURA - CONCRETO ARMADO		
4.1	94975	SINAPI	CONCRETO FCK = 15MPA, TRAÇO 13,4/3,5 (EM MASSA SECA DE CIMENTO/ AREIA MÉDIA/ BRITA 1) - PREPARO MANUAL AF_05/2021	M³	14
4.2	94975	SINAPI	CONCRETO FCK = 15MPA, TRAÇO 13,4/3,5 (EM MASSA SECA DE CIMENTO/ AREIA MÉDIA/ BRITA 1) - PREPARO MANUAL AF_05/2021	M³	51

Este documento encontra-se registrado no Conselho Regional de Engenharia e Agronomia do Estado do Maranhão, vinculado à Certidão nº 880165/2023, em 21/03/2023 em



Certidão nº 880165/2023

02/04/2023, 17:07

Chave de Impressão: 8A21x

O documento neste ato registrado foi emitido em 16/03/2023 e contém 9 folhas

[Handwritten signatures]

[Handwritten signature]





ESTADO DO MARANHÃO
PREFEITURA DE SÃO JOSÉ DOS BASÍLIOS
CNPJ: 01.616.769/0001-00



4.3	94975	SINAPI	CONCRETO FCK = 15MPA, TRAÇO 1:3,4:3,5 (EM MASSA SECA DE CIMENTO/ AREIA MÉDIA/ BRITA 1) - PREPARO MANUAL AF_05/2021	M²	21
4.4	98557	SINAPI	IMPERMEABILIZAÇÃO DE SUPERFÍCIE COM EMULSÃO ASFÁLTICA, 2 DEMÃOS AF_06/2018	M²	850
5			TRABALHOS DE ALVENARIA ESQUADRIAS E PAINÉIS DIVERSOS		
5.1	67477	SINAPI	ALVENARIA DE VEDAÇÃO DE BLOCOS CERÂMICOS FURADOS NA VERTICAL DE 9X19X39CM (ESPESSURA 9CM) DE PAREDES COM ÁREA LÍQUIDA MAIOR OU IGUAL A 6M² SEM VÃOS E ARGAMASSA DE ASSENTAMENTO COM PREPARO EM BETONEIRA. AF_06/2014	M²	400
5.2	74229/001	SINAPI	DIVISÓRIA EM MARMÔRE BRANCO POLIDO, ESPESSURA 3 CM, ASSENTADO COM ARGAMASSA TRAÇO 1:4 (CIMENTO E AREIA), ARREIMATE COM CIMENTO BRANCO, EXCLUSIVE FERRAGENS	M²	15
5.3	94562	SINAPI	JANELA DE AÇO DE CORRER COM 4 FOLHAS PARA VIDRO, COM BATENTE, FERRAGENS E PINTURA ANTICORROSIVA, EXCLUSIVE VIDROS, ALIZAR E CONTRAMARCO. FORNECIMENTO E INSTALAÇÃO AF_12/2019	M²	312
5.4	99861	SINAPI	GRADIL EM FERRO FIXADO EM VÃOS DE JANELAS, FORMADO POR BARRAS CHATAS DE 25X4,8 MM. AF_04/2019	M²	312
6			TRABALHOS DE COBERTURA DA ESCOLA		
6.1	92539	SINAPI	TRAMA DE MADEIRA COMPOSTA POR RIPAS, CAIBROS E TERÇAS PARA TELHADOS DE ATÉ 2 ÁGUAS PARA TELHA DE ENCAIXE DE CERÂMICA OU DE CONCRETO, INCLUSO TRANSPORTE VERTICAL AF_07/2019	M²	350
6.2	94201	SINAPI	TELHAMENTO COM TELHA CERÂMICA CAPACANAL, TIPO COLONIAL, COM ATÉ 2 ÁGUAS, INCLUSO TRANSPORTE VERTICAL AF_07/2019	M²	350
6.3	94219	SINAPI	CUMEEIRA E ESPIGÃO PARA TELHA CERÂMICA EMBOÇADA COM ARGAMASSA TRAÇO 1:2:9 (CIMENTO, CAL E AREIA), PARA TELHADOS COM MAIS DE 2 ÁGUAS, INCLUSO TRANSPORTE VERTICAL AF_07/2019	M	30
6.4	94224	SINAPI	EMBOÇAMENTO COM ARGAMASSA TRAÇO 1:2:9 (CIMENTO, CAL E AREIA) AF_07/2019	M	100
6.5	100434	SINAPI	CALHA DE BEIRAL SEMICIRCULAR DE PVC, DIÂMETRO 125 MM, INCLUINDO CABECEIRAS, EMENDAS, BOCAIS, SUPORTES E VEDAÇÕES, EXCLUINDO CONDUTORES, INCLUSO TRANSPORTE VERTICAL AF_07/2019	M	50
6.6	COMPOSIÇÃO 01	PRÓPRIO	COBERTURA EM CHAPA DE POLICARBONATO INCLUSO PERFIL, PARAFUSOS E BUCHAS	M²	60
6.7	73970/001	SINAPI	ESTRUTURA METÁLICA EM AÇO ESTRUTURAL PERFIL 112 X 5 1/4	KG	400
6.8	92568	SINAPI	TRAMA DE AÇO COMPOSTA POR RIPAS, CAIBROS E TERÇAS PARA TELHADOS DE ATÉ 2 ÁGUAS PARA TELHA DE ENCAIXE DE CERÂMICA OU DE CONCRETO, INCLUSO TRANSPORTE VERTICAL AF_07/2019	M²	30
6.8	41619	SINAPI	COBERTURA COM TELHA DE FIBRA DE VIDRO ONDULADA COLORIDA, ESPESSURA 6MM, INCLUSOS ACESSÓRIOS DE FIXAÇÃO	M²	175

Este documento encontra-se registrado no Conselho Regional de Engenharia e Agronomia do Estado do Maranhão, vinculado à Certidão nº 880165/2023, em 21/03/2023 emitida em



Certidão nº 880165/2023
02/04/2023, 17:07
Chave de Impressão: 8A21x

O documento neste ato registrado foi emitido em 16/03/2023 e contém 9 folhas





ESTADO DO MARANHÃO
 PREFEITURA DE SÃO JOSÉ DOS BASÍLIOS
 CNPJ: 01.616.769/0001-00



7			TRABALHOS DE PAISAGISMO INTERNO DA ESCOLA		
7.1	98509	SINAPI	PLANTIO DE ARBUSTO OU CERCA VIVA AF_05/2018	UN	11
7.2	98510	SINAPI	PLANTIO DE ARVORE ORNAMENTAL COM ALTURA DE MUDA MENOR OU IGUAL A 2,00 M. AF_05/2018	UN	12
8			REVESTIMENTOS INTERNOS E EXTERNOS		
8.1	87879	SINAPI	CHAPISCO APLICADO EM ALVENARIAS E ESTRUTURAS DE CONCRETO INTERNAS COM COLHER DE PEDREIRO. ARGAMASSA TRAÇO 13 COM PREPARO EM BETONEIRA 400L. AF_06/2014	M²	1100
8.2	87543	SINAPI	MASSA ÚNICA, PARA RECEBIMENTO DE PINTURA OU CERÂMICA, ARGAMASSA INDUSTRIALIZADA, PREPARO MECÂNICO, APLICADO COM EQUIPAMENTO DE MISTURA E PROJEÇÃO DE 1,5 M3/H EM FACES INTERNAS DE PAREDES, ESPESSURA DE 5MM, SEM EXECUÇÃO DE TALISCAS AF_06/2014	M²	200
8.3	87531	SINAPI	EMBOÇO, PARA RECEBIMENTO DE CERÂMICA, EM ARGAMASSA TRAÇO 12:8, PREPARO MECÂNICO COM BETONEIRA 400L, APLICADO MANUALMENTE EM FACES INTERNAS DE PAREDES, PARA AMBIENTE COM ÁREA ENTRE 5M2 E 10M2, ESPESSURA DE 20MM, COM EXECUÇÃO DE TALISCAS. AF_06/2014	M²	300
8.4	87267	SINAPI	REVESTIMENTO CERÂMICO PARA PAREDES INTERNAS COM PLACAS TIPO ESMALTADA EXTRA DE DIMENSÕES 20X20 CM APLICADAS EM AMBIENTES DE ÁREA MAIOR QUE 5 M² A MEIA ALTURA DAS PAREDES. AF_06/2014	M²	300
8.5	87263	SINAPI	REVESTIMENTO CERÂMICO PARA PISO COM PLACAS TIPO PORCELANATO DE DIMENSÕES 60X60 CM APLICADA EM AMBIENTES DE ÁREA MAIOR QUE 10 M². AF_06/2014	M²	100,34
8.6	89170	SINAPI	(COMPOSIÇÃO REPRESENTATIVA) DO SERVIÇO DE REVESTIMENTO CERÂMICO PARA PAREDES INTERNAS, MEIA PAREDE, OU PAREDE INTEIRA, PLACAS GRÊS OU SEMI-GRÊS DE 20X20 CM, PARA EDIFICAÇÕES HABITACIONAIS UNIFAMILIAR (CASAS) E EDIFICAÇÕES PÚBLICAS PADRÃO AF_11/2014	M²	250
9			PAVIMENTAÇÃO		
9.1	87690	SINAPI	CONTRAPISO EM ARGAMASSA TRAÇO 1:4 (CIMENTO E AREIA), PREPARO MECÂNICO COM BETONEIRA 400 L, APLICADO EM ÁREAS SECAS SOBRE LAJE, NÃO ADERIDO, ESPESSURA 5CM AF_06/2014	M²	1100
9.2	98680	SINAPI	PISO CIMENTADO, TRAÇO 1:3 (CIMENTO E AREIA), ACABAMENTO LISO, ESPESSURA 3,0 CM, PREPARO MECÂNICO DA ARGAMASSA AF_06/2018	M²	1100
9.3	87251	SINAPI	REVESTIMENTO CERÂMICO PARA PISO COM PLACAS TIPO ESMALTADA EXTRA DE DIMENSÕES 45X45 CM APLICADA EM AMBIENTES DE ÁREA MAIOR QUE 10 M2 AF_06/2014	M²	1150
9.4	COMPOSIÇÃO 2	PRÓPRIO	PISO PODOTÁTIL DE CONCRETO - TIPO DIRECIONAL, PASTILHADO OU FRISADO DIM=40 X 40 X 2,5* CM, ASSENTADO COM ARGAMASSA TRAÇO 1:3 (CIMENTO E AREIA)	M²	1110

Este documento encontra-se registrado no Conselho Regional de Engenharia e Agronomia do Estado do Maranhão, vinculado à Certidão nº 880165/2023, emitida em 21/03/2023



Certidão nº 880165/2023
 02/04/2023, 17:07

Chave de Impressão: 8A21x

O documento neste ato registrado foi emitido em 16/03/2023 e contém 9 folhas

[Handwritten signatures]



[Handwritten mark]



ESTADO DO MARANHÃO
 PREFEITURA DE SÃO JOSÉ DOS BASÍLIOS
 CNPJ: 01.616.769/0001-00



9.5	COMPOSIÇÃO 2	PRÓPRIO	PISO PODOTÁTIL DE CONCRETO - TIPO DIRECIONAL, PASTILHADO OU FRISADO DIM=40 X 40 X 2,5* CM, ASSENTADO COM ARGAMASSA TRACO 1:3 (CIMENTO E AREIA)	M²	1130
10			PINTURA		
10.1	74133/002	SINAPI	EMASSAMENTO COM MASSA A ÓLEO, DUAS DEMAOS	M²	1750
10.2	88489	SINAPI	APLICAÇÃO MANUAL DE PINTURA COM TINTA LÁTEX ACRÍLICA EM PAREDES, DUAS DEMAOS AF_06/2014	M²	1750
10.3	74065/001	SINAPI	PINTURA ESMALTE FOSCO PARA MADEIRA, DUAS DEMAOS, SOBRE FUNDO NIVELADOR BRANCO	M²	250
10.4	74065/001	SINAPI	PINTURA ESMALTE FOSCO PARA MADEIRA, DUAS DEMAOS, SOBRE FUNDO NIVELADOR BRANCO	M²	102
11			SERVIÇOS FINAIS		
11.1	COMPOSIÇÃO 4	PRÓPRIO	LIMPEZA GERAL DA OBRA	M²	2000

SÃO JOSÉ DOS BASÍLIOS- MA, 30 DE DEZEMBRO DE 2022.

Cristhyanne Regina de Assis Coutinho
 CRISTHYANNE REGINA DE ASSIS COUTINHO
 Secretária de Educação, Cultura e Esporte
 CPF nº 010.036.243-59

Este documento encontra-se registrado no Conselho Regional de Engenharia e Agronomia do Estado do Maranhão, vinculado à Certidão nº 880165/2023, em 21/03/2023 em



Certidão nº 880165/2023
 02/04/2023, 17:07

Chave de Impressão: 8A21x

O documento neste ato registrado foi emitido em 16/03/2023 e contém 9 folhas

[Handwritten signature]

[Handwritten signature]





Anotação de Responsabilidade Técnica - ART
Lei nº 6.496, de 7 de dezembro de 1977

CREA-MA

ART OBRA / SERVIÇO
Nº MA20220583271

Conselho Regional de Engenharia e Agronomia do Estado do Maranhão

INICIAL

Este documento encontra-se registrado no Conselho Regional de Engenharia e Agronomia do Estado do Maranhão, vinculado a Certidão nº 880165/2023, emitida em 21/03/2023



Certidão nº 880165/2023
02/04/2023, 17:07
Chave de Impressão: 8A21x

O documento neste ato registrado foi emitido em 16/03/2023 e contém 9 folhas

1. Responsável Técnico

LUIS AUGUSTO MACEDO BATISTA

Título profissional: ENGENHEIRO CIVIL

RNP: 1919653899

Registro: 123890MA

Empresa contratada: EDIFICA CONSTRUÇÕES LTDA

Registro: 0005445442-MA

2. Dados do Contrato

Contratante: PREFEITURA MUNICIPAL DE SÃO JOSÉ DOS BASÍLIOS

RUA João de Sousa

Complemento:

Cidade: SÃO JOSÉ DOS BASÍLIOS

Bairro: Centro

UF: MA

CPF/CNPJ: 01.616.769/0001-00

Nº: s/n

CEP: 65762000

Contrato: 029/2022

Celebrado em: 11/03/2022

Valor: R\$ 319.018,98

Tipo de contratante: Pessoa Jurídica de Direito Público

Ação Institucional: Outros

Situação: BAIXA DE ART

Atendido: SIM

Data da Solicitação: 15/12/2022

Data do Atendimento:

Motivo: CONCLUSÃO DA OBRA/SERVIÇO

3. Dados da Obra/Serviço

RUA JOÃO DE SOUSA

Nº: S/N

Complemento:

Bairro: CENTRO

Cidade: SÃO JOSÉ DOS BASÍLIOS

UF: MA

CEP: 65762000

Data de Início: 25/10/2022

Previsão de término: 25/12/2022

Coordenadas Geográficas: -5.054419, -44.585323

Finalidade: SEM DEFINIÇÃO

Código: Não Especificado

Proprietário: PREFEITURA MUNICIPAL DE SÃO JOSÉ DOS BASÍLIOS

CPF/CNPJ: 01.616.769/0001-00

4. Atividade Técnica

16 - Execução	Quantidade	Unidade
49 - Execução de obra > GEOTECNIA E GEOLOGIA DA ENGENHARIA > OBRAS DE TERRA > DE OBRAS DE TERRA > #3.3.1.9 - TERRAPLENAGEM	1.500,00	m³
49 - Execução de obra > ESTRUTURAS > ESTRUTURAS DE CONCRETO E ARGAMASSA ARMADA > #2.1.1 - DE ESTRUTURA DE CONCRETO ARMADO	86,00	m³
49 - Execução de obra > CONSTRUÇÃO CIVIL > EDIFICAÇÕES > DE REFORMA DE EDIFICAÇÃO > #1.1.2.1 - DE ALVENARIA	400,00	m²
49 - Execução de obra > ELETROTÉCNICA > INSTALAÇÕES ELÉTRICAS > DE INSTALAÇÕES ELÉTRICAS EM BAIXA TENSÃO > #11.10.1.2 - PARA FINS COMERCIAIS	1.460,00	m

5. Observações

Execução dos Serviços para realizar a Conclusão da escola de 10 salas de aulas (Escola Tarsila do Amaral) no Município de São José dos Basílios/MA.

6. Declarações

- Cláusula Compromissória: Qualquer conflito ou litígio originado do presente contrato, bem como sua interpretação ou execução, será resolvido por arbitragem, de acordo com a Lei nº 9.307, de 23 de setembro de 1996, por meio do Centro de Mediação e Arbitragem - CMA vinculado ao Crea-MA, nos termos do respectivo regulamento de arbitragem que, expressamente, as partes declaram concordar.

- Declaro que estou cumprindo as regras de acessibilidade previstas nas normas técnicas da ABNT, na legislação específica e no decreto nº 5206/2004.

7. Entidade de Classe

SEM INDICAÇÃO DE ENTIDADE DE CLASSE

A autenticidade desta ART pode ser verificada em: <https://crea-ma.sitac.com.br/publico/>, com a chave: 8238d
Impresso em: 30/12/2022 às 14:41:10 por: , ip: 200.25.49.83



www.creama.org.br | faleconosco@creama.org.br
Tel: (98) 2106-8300 | Fax: (98) 2106-8300



[Handwritten signature]



[Handwritten signature]



Anotação de Responsabilidade Técnica - ART
Lei nº 6.496, de 7 de dezembro de 1977

CREA-MA

ART OBRA / SERVIÇO
Nº **MA20220583271**



Conselho Regional de Engenharia e Agronomia do Estado do Maranhão

INICIAL

8. Assinaturas

Declaro serem verdadeiras as informações acima

Local _____ de _____ data _____ de _____

Luís Augusto Macedo Batista
LUÍS AUGUSTO MACEDO BATISTA - CPF: 041.038.043-19
Paulo Roberto de Sousa Bastos
PREFEITURA MUNICIPAL DE SÃO JOSÉ DOS BASÍLIOS - CNPJ:
01.616.769/0001-00

9. Informações

* A ART é válida somente quando quitada, mediante apresentação do comprovante do pagamento ou conferência no site do Crea.

10. Valor

Valor da ART: **R\$ 233,94** Registrada em: 03/11/2022 Valor pago: **R\$ 233,94** Nosso Número: 8304224249

Este documento encontra-se registrado no Conselho Regional de Engenharia e Agronomia do Estado do Maranhão, vinculado à Certidão nº 880165/2023, emitida em 21/03/2023



Certidão nº 880165/2023
02/04/2023, 17:07

Chave de Impressão: 8A21x

O documento neste ato registrado foi emitido em 16/03/2023 e contém 9 folhas

A autenticidade desta ART pode ser verificada em: <https://crea-ma.silac.com.br/publica/> com a chave: 8738d
Impresso em: 30/12/2022 às 14:41:10 por: sp. 200.25.49.83



www.crema.org.br
Tel: (98) 2106-8300

faleconosco@creama.org.br
Fax: (98) 2106-8300



[Handwritten signature]

[Handwritten signature]





LAUDO TÉCNICO DE VISTORIA

DA OBRA:

OBJETO DO CONTRATO: EXECUÇÃO DOS SERVIÇOS PARA REALIZAR A CONCLUSÃO DA ESCOLA DE 10 SALAS DE AULAS (ESCOLA TARSILA DO AMARAL) NO MUNICÍPIO SÃO JOSÉ DOS BASÍLIOS- MA **ENDEREÇO DA OBRA/SERVIÇO TÉCNICO:** MUNICÍPIO DE SÃO JOSÉ DOS BASÍLIOS. **PREFEITURA MUNICIPAL DE SÃO JOSÉ DOS BASÍLIOS/SECRETARIA MUNICIPAL DE EDUCAÇÃO, CULTURA E ESPORTE. CNPJ Nº 01.616.769/0001-00, COM SEDE NA RUA JOÃO DE SOUSA, S/N, CENTRO CEP: 65.762-000 SÃO JOSÉ DOS BASÍLIOS -MA.**

CONTRATANTE: PREFEITURA MUNICIPAL DE SÃO JOSÉ DOS BASÍLIOS/SECRETARIA MUNICIPAL DE EDUCAÇÃO, CULTURA E ESPORTE. CNPJ Nº 01.616.769/0001-00, COM SEDE NA RUA JOÃO DE SOUSA, S/N, CENTRO CEP: 65.762-000 SÃO JOSÉ DOS BASÍLIOS -MA. **ENDEREÇO DA OBRA/SERVIÇO TÉCNICO:** RUA JOÃO DE SOUSA, S/N, CENTRO CEP: 65.762-000 SÃO JOSÉ DOS BASÍLIOS -MA.

EMPRESA CONTRATADA: EDIFICA CONSTRUÇÕES LTDA, CNPJ Nº 21.690.520/0001-43.

CONTRATO 029/2022

VALOR R\$ 319.018,08 (TREZENTOS E DEZENOVE MIL E DEZOITO REAIS E NOVENTA E OITO CENTAVOS)
ART DE LAUDO Nº MA20230609293 **INICIO DA OBRA:** 25/10/2022 **TERMINO DA OBRA:** 25/12/2022

DO RESPONSÁVEL TÉCNICO:

LUIS AUGUSTO MACÊDO BATISTA
CREA Nº 191965389-9
ENGENHEIRO CIVIL

DA CONTRATADA:

EDIFICA CONSTRUÇÕES LTDA
CNPJ Nº 21.690.520/0001-43
ESTABELECIDA NA RUA 21 DE ABRIL Nº 14, CENTRO
IGARAPÉ GRANDE- MA CEP: 65.720-000
DE REGISTRO NO CREA/MA: 0005445442

• **PRINCIPAIS CARACTERÍSTICAS TÉCNICAS DA OBRA:**

A Referida obra em conformidade com a planilha orçamentária em anexo dos serviços e quantitativos executados, consta serviços de conclusão da escola. Atestamos ainda que a empresa teve um bom desempenho, cumprindo tecnicamente os termos do contrato e demais exigências legais, portanto, não temos fato que não desabone sua idoneidade.

IGARAPÉ GRANDE-MA 18 DE JANEIRO DE 2023

ARLEY MICHAEL DE MELO TEIXEIRA:
04803774307
ARLEY MICHAEL DE MELO TEIXEIRA
ENGENHEIRO CIVIL
CREA 11170022-7

Assinou digitalmente por ARLEY MICHAEL DE MELO TEIXEIRA, ENGENHEIRO CIVIL, CNPJ 08.818.946/0001-07, inscrita no Conselho Regional de Engenharia e Agronomia do Estado do Maranhão, inscrita no Conselho Regional de Engenharia e Agronomia do Estado do Maranhão sob o nº 11170022-7. O documento foi assinado em 18/01/2023 às 15:07:07. Para mais detalhes consulte o documento original em: https://www.crea-ma.org.br/assinatura/assinatura.html

Este documento encontra-se registrado no Conselho Regional de Engenharia e Agronomia do Estado do Maranhão, vinculado à Certidão nº 880165/2023, em 21/03/2023 em



Certidão nº 880165/2023
02/04/2023, 17:07

Chave de Impressão: 8A21x

O documento neste ato registrado foi emitido em 16/03/2023 e contém 9 folhas





Anotação de Responsabilidade Técnica - ART
Lei nº 6.496, de 7 de dezembro de 1977

CREA-MA

ART OBRA / SERVIÇO
Nº MA20230609293



Conselho Regional de Engenharia e Agronomia do Estado do Maranhão

INICIAL

1. Responsável Técnico

ARLEY MICHAEL DE MELO TEIXEIRA
Título profissional: ENGENHEIRO CIVIL

RNP: 1115700227
Registro: 1115700227MA

2. Dados do Contrato

Contratante: PREFEITURA DE SÃO JOSÉ DOS BASÍLIOS
RUA Rua João de Sousa
Complemento: Bairro: Centro
Cidade: SÃO JOSÉ DOS BASÍLIOS UF: MA

CPF/CNPJ: 01.616.769/0001-00
Nº: sn
CEP: 65762000

Contrato: Não especificado Celebrado em: 10/01/2023
Valor: R\$ 1.200,00 Tipo de contratante: Pessoa Jurídica de Direito Público
Ação Institucional: Outros

3. Dados da Obra/Serviço

RUA Rua João de Sousa
Complemento: Bairro: Centro
Cidade: SÃO JOSÉ DOS BASÍLIOS UF: MA
Data de Início: 10/01/2023
Finalidade: SEM DEFINIÇÃO
Proprietário: PREFEITURA DE SÃO JOSÉ DOS BASÍLIOS

Nº: sn
CEP: 65762000
Previsão de término: 20/01/2023 Coordenadas Geográficas: -5.052400, -44.586340
Código: Não Especificado
CPF/CNPJ: 01.616.769/0001-00

4. Atividade Técnica

16 - Execução	Quantidade	Unidade
66 - Laudo > GEOTECNIA E GEOLOGIA DA ENGENHARIA > OBRAS DE TERRA > DE OBRAS DE TERRA > #3 3 1 9 - TERRAPLENAGEM	1.500,00	m³
66 - Laudo > ESTRUTURAS > ESTRUTURAS DE CONCRETO E ARGAMASSA ARMADA > #2 1 1 - DE ESTRUTURA DE CONCRETO ARMADO	86,00	m²
66 - Laudo > CONSTRUÇÃO CIVIL > EDIFICAÇÕES > DE REFORMA DE EDIFICAÇÃO > #1 1 2 1 - DE ALVENARIA	400,00	m²
66 - Laudo > ELETROTÉCNICA > INSTALAÇÕES ELÉTRICAS > DE INSTALAÇÕES ELÉTRICAS FM BAIXA TENSÃO > #11 10 1 2 PARA FINS COMERCIAIS	1.460,00	m

Apos a conclusão das atividades técnicas o profissional deve proceder a baixa desta ART

5. Observações

Laudo de conclusão de obra.

6. Declarações

- Clausula Compromissória: Qualquer conflito ou litígio originado do presente contrato, bem como sua interpretação ou execução, será resolvido por arbitragem, de acordo com a Lei nº. 9.307, de 23 de setembro de 1996, por meio do Centro de Mediação e Arbitragem - CMA vinculado ao Crea-MA, nos termos do respectivo regulamento do arbitragem que, expressamente, as partes declaram concordar.

7. Entidade de Classe

SEM INDICAÇÃO DE ENTIDADE DE CLASSE

ARLEY MICHAEL DE MELO TEIXEIRA
04803774307

Atestado emitido em 02/04/2023 às 17:07
O profissional é o responsável técnico pelo documento.
Valor: R\$ 1.200,00
Valor por folha emitida: 110

8. Assinaturas

Declaro serem verdadeiras as informações acima

ARLEY MICHAEL DE MELO TEIXEIRA, CPF: 048037743-07
Arley Michael de Melo Teixeira
PREFEITURA DE SÃO JOSÉ DOS BASÍLIOS - CNPJ: 01.616.769/0001-00

9. Informações

* A ART é válida somente quando quitada, mediante apresentação do comprovante do pagamento ou conferência no site do Crea

10. Valor

Valor da ART: R\$ 96,62 Registrada em: 18/01/2023 Valor pago: R\$ 96,62 Nosso Número: 8304401866

A autenticidade desta ART pode ser verificada em: <https://crea-ma.sitac.com.br/publico/>, com a chave: 2wz4A
Impresso em 18/01/2023 às 20:20:30 por: p. 200.25.37.76

www.creama.org.br faleconosco@creama.org.br
Tel: (98) 2106-8300 Fax: (98) 2136-8300



Este documento encontra-se registrado no Conselho Regional de Engenharia e Agronomia do Estado do Maranhão, vinculado à Certidão nº 880165/2023, em 21/03/2023 emitida



Certidão nº 880165/2023
02/04/2023, 17:07
Chave de Impressão: 8A21x

O documento neste ato registrado foi emitido em 16/03/2023 e contém 9 folhas





Certidão de Acervo Técnico - CAT
Resolução Nº 1025 de 30 de Outubro de 2009
Resolução Nº 218 de 29 de Junho de 1973

CREA-MA



Conselho Regional de Engenharia e Agronomia do Estado do Maranhão

Atividade concluída

CERTIFICAMOS, em cumprimento ao disposto na Resolução nº 1.025, de 30 de outubro de 2009, do Confea, que consta dos assentamentos deste Conselho Regional de Engenharia e Agronomia do Estado do Maranhão - Crea-MA, o Acervo Técnico do profissional **CARLOS EDUARDO BORGES DE SOUZA** referente à(s) Anotação(ões) de Responsabilidade Técnica - ART abaixo discriminada(s):

Profissional: **CARLOS EDUARDO BORGES DE SOUZA**
Registro: **1115698095MA** RNP: **1115698095**
Título profissional: ENGENHEIRO CIVIL

Número da ART: **MA20220574400** Tipo de ART: OBRA / SERVIÇO Registrada em: 13/10/2022 Baixada em: 03/04/2023
Forma de registro: INICIAL Participação técnica: INDIVIDUAL
Empresa contratada: **ELETRICA SOLUCOES E CLIMATIZACAO LTDA**

Contratante: **INSTITUTO EDUCACIONAL DEPUTADO WALDIR FILHO** CPF/CNPJ: **05.659.581/0001-91**
Endereço do contratante: RUA LIBERCIA MORAES Nº: S/N
Complemento: Bairro: JAGUAR
Cidade: LAGO DA PEDRA UF: MA CEP: 65715000
Contrato: 0001/2022 Celebrado em: 18/07/2022
Valor do contrato: R\$ 197.000,00 Tipo de contratante: Pessoa Jurídica de Direito Privado
Ação institucional: Outros
Endereço da obra/serviço: RUA LIBERCIA MORAES Nº: S/N
Complemento: Bairro: JAGUAR
Cidade: LAGO DA PEDRA UF: MA CEP: 65715000
Coordenadas Geográficas: -4.574983, -45.129917
Data de início: 19/07/2022 Conclusão efetiva: 17/10/2022
Finalidade: SEM DEFINIÇÃO
Proprietário: **INSTITUTO EDUCACIONAL DEPUTADO WALDIR FILHO** CPF/CNPJ: 05.659.581/0001-91

Atividade Técnica: **16 - Execução CONSTRUÇÃO CIVIL > EDIFICAÇÕES > DE EDIFICAÇÃO > #1.1.1.1 - DE ALVENARIA 49 - Execução de obra 120.00 metro quadrado; 16 - Execução CONSTRUÇÃO CIVIL > EDIFICAÇÕES > DE CERCAMENTO > #1.1.7.1 - POR ALAMBRADO OU GRADES 49 - Execução de obra 280.00 metro quadrado; 16 - Execução CONSTRUÇÃO CIVIL > MATERIAIS DE CONSTRUÇÃO CIVIL > #1.2.3 - DE APLICAÇÃO DE CONCRETO 49 - Execução de obra 573.00 metro quadrado; 16 - Execução ESTRUTURAS > PRÉ-MOLDADOS E PRÉ-FABRICADOS > #2.8.6 - DE BLOCOS DE CONCRETO 49 - Execução de obra 180.00 metro quadrado;**

Observações

PRESTAÇÃO DE SERVIÇOS NA ÁREA DE ENGENHARIA PARA REFORMA E AMPLIAÇÃO DE UMA ARENA ESPORTIVA NO INSTITUTO EDUCACIONAL DEPUTADO WALDIR FILHO, COM CAMPO DE FUTEBOL, QUADRA DE ÁREA, REBOCO E PINTURA DA FACHADA EM CONSTRUÇÃO E DETALHES CONFORME PROJETO ARQUITETÔNICO.

Informações Complementares

- O ATESTADO ESTÁ REGISTRADO APENAS PARA ATIVIDADES TÉCNICAS CONSTANTES DA ART, NÃO SENDO CONTEMPLADAS NESTE REGISTRO AS ATIVIDADES REFERENTES AOS ITENS 9.1 E 9.2 (PLANTIO DE GRAMA), POR SE TRATAR DE ATIVIDADES FORA DAS ATRIBUIÇÕES DO PROFISSIONAL

CERTIFICAMOS, finalmente, que se encontra vinculado à presente Certidão de Acervo Técnico – CAT, o atestado contendo 4 folha(s), expedido pelo contratante da obra/serviço, a quem cabe a responsabilidade pela veracidade e exatidão das informações nele constantes.

Certidão de Acervo Técnico nº 883374/2023
14/04/2023, 14:28
ZCBZZ

A Certidão de Acervo Técnico (CAT) à qual o atestado está vinculado constituirá prova da capacidade técnico-profissional da pessoa jurídica somente se o responsável técnico indicado estiver ou venha a ser integrado ao seu quadro técnico por meio de declaração entregue no momento da habilitação ou da entrega das propostas.

Certificamos que se encontra vinculado à presente CAT o atestado apresentado em cumprimento à Lei nº 8.666/93, expedido pela pessoa jurídica contratante, a quem cabe a responsabilidade pela veracidade e exatidão das informações nele constantes. É de responsabilidade deste Conselho a verificação da atividade profissional em conformidade com a Lei nº 5.194/66 e Resoluções do Conselho Federal de Engenharia e Agronomia - CONFEA.

Esta certidão perderá a validade, caso ocorra qualquer alteração posterior dos elementos cadastrais nela contidos.

Fica(m) Excluído(s), no entanto, o(s) serviço(s) cujas atribuições não competem ao(s) profissional(is) em questão.

A autenticidade desta Certidão pode ser verificada em: <https://crea-ma.sitac.com.br/publico/>, com a chave: ZCBZZ





LAUDO TÉCNICO

LAUDO TÉCNICO, PARA OS DEVIDOS FINS QUE A EMPRESA PROPONENTE GAVIÃO SOLUÇÕES LTDA CNPJ Nº 12.351.550/0001-34 SEDIADA NA RUA D. RESIDENCIAL SINAI I, 02 VILA OSMANI LAGO DA PEDRA – MA, CEP 65 715-000, POR INTERMÉDIO DE SEU REPRESENTANTE LEGAL O SR JOAO MARCOS DO NASCIMENTO GALVAO BRASILEIRO EMPRESARIO, SOLTEIRO (A), NASCIDO EM 31/08/1992, CPF Nº 011.748.073-85 CNH, Nº 07278886225 DETRAN-MA, DOMICÍLIO E RESIDÊNCIA NA RUA UM RES SINAI I, S/N, VILA OSMANI, LAGO DA PEDRA – MA CEP 65 715-000 COM RESPONSÁVEL TÉCNICO CARLOS EDUARDO BORGES SOUZA, ENGENHEIRO CIVIL, CREA Nº 1115698095, NESTE ATO REPRESENTADA POR SEU REPRESENTANTE LEGAL, PRESTOU SERVIÇOS A EMPRESA INSTITUTO EDUCACIONAL DEPUTADO WALDIR FILHO, INSCRITA NO CNPJ SOB O Nº 05.659.581/0001-91, COM SEDE NA RUA LIBERCIA DE MORAES, S/N, BAIRRO JAGUAR, S/N 5715-000 - LAGO DA PEDRA – MA, FONE (99) 982168153 E-MAIL INST WALDIRFILHO@GMAIL.COM, POR INTERMÉDIO DE SEU REPRESENTANTE LEGAL QUE ESTA SUBSCREVE SRA POR INTERMÉDIO DE SRª VANY ALVES DE MELO MARTINS COM CPF Nº 376.033.023-15

EXECUTOU SERVIÇOS DE MÃO DE OBRA, MATERIAIS E MAQUINARIO PESADO PARA SERVIÇOS DE PRESTAÇÃO DE SERVIÇOS NA ÁREA DE ENGENHARIA PARA REFORMA E AMPLIAÇÃO DE UMA ARENA ESPORTIVA NO INSTITUTO EDUCACIONAL DEPUTADO WALDIR FILHO, COM CAMPO DE FUTEBOL, QUADRA DE ÁREA, REBOCO E PINTURA DA FACHADA EM CONSTRUÇÃO E DETALHES CONFORME PROJETO ARQUITETÔNICO, CONFORME CONTRATO Nº 09/2022, CONFORME CARACTERÍSTICAS E QUANTITATIVOS ABAIXO.

ART: MA20220574400

VALOR R\$ 197.000,00

DATA DO CONTRATO 18/07/2022

DATA DE INÍCIO 19/07/2022

DATA DE FIM 17/10/2022

PROFISSIONAL CARLOS EDUARDO BORGES DE SOUZA

CREA-MA: 1115698095MA ENGENHEIRO CIVIL

ENDEREÇO DA OBRA RUA LIBERCIA MORAES, S/N, BAIRRO JAGUAR, LAGO DA PEDRA – MA CEP, 65715000.

A REFERIDA OBRA EM CONFORMIDADE COM PLANILHA ORÇAMENTÁRIA, NOS SERVIÇOS E QUANTITATIVOS EXECUTADOS, CONSTA PRESTAÇÃO DE SERVIÇOS NA ÁREA DE ENGENHARIA PARA REFORMA E AMPLIAÇÃO DE UMA ARENA ESPORTIVA NO INSTITUTO EDUCACIONAL DEPUTADO WALDIR FILHO, COM CAMPO DE FUTEBOL, QUADRA DE ÁREA, REBOCO E PINTURA DA FACHADA EM CONSTRUÇÃO E DETALHES CONFORME PROJETO ARQUITETÔNICO, ATESTAMOS AINDA QUE A EMPRESA TEVE BOM DESEMPENHO, CUMPRINDO TÉCNICAMENTE OS TERMOS DO CONTRATO E DEMAIS EXIGÊNCIAS LEGAIS, PORTANTO, NÃO TEMOS FATO QUE NÃO DESABONE SUA IDONEIDADE, OBSERVA-SE QUE EMBORA SEJA UM ATESTADO DE CAPACIDADE TÉCNICA, DE EXECUÇÃO DO CONTRATO, ONDE DEMONSTRA OS QUE FORAM EXECUTADOS 100% DA OBRA.

IGARAPE GRANDE - MA 03 DE ABRIL de 2023

LUIS AUGUSTO MACEDO BATISTA

CPF 041.038.043-19

CREA PI Nº1919653899

VISTO PROFISSIONAL CREA MA Nº123890MA

Este documento encontra-se registrado no Conselho Regional de Engenharia e Agronomia do Estado do Maranhão, vinculado à Certidão nº 883374/2023, em 14/04/2023 emitida



Certidão nº 883374/2023

14/04/2023, 16:12

Chave de Impressão: ZCBZZ

O documento neste ato registrado foi emitido em 11/04/2023 e contém 1 folhas





Anotação de Responsabilidade Técnica - ART
Lei nº 6.496, de 7 de dezembro de 1977

CREA-MA

ART OBRA / SERVIÇO
Nº MA20230633022



Conselho Regional de Engenharia e Agronomia do Estado do Maranhão

INICIAL

Este documento encontra-se registrado no Conselho Regional de Engenharia e Agronomia do Estado do Maranhão, vinculado à Certidão nº 883374/2023, em 14/04/2023 em



Certidão nº 883374/2023
14/04/2023, 16:12

Chave de Impressão: ZCBZZ

O documento neste ato registrado foi emitido em 11/04/2023 e contém 1 folhas

1. Responsável Técnico

LUIS AUGUSTO MACEDO BATISTA
Título profissional: ENGENHEIRO CIVIL RNP: 1919653899
Registro: 123890MA

2. Dados do Contrato

Contratante: INSTITUTO EDUCACIONAL DEPUTADO WALDIR FILHO CPF/CNPJ: 05.659.581/0001-91
RUA LIBERCIA MORAES Nº: S/N
Complemento: Bairro: JAGUAR
Cidade: LAGO DA PEDRA UF: MA CEP: 65715000
Contrato: 0003/2023 Celebrado em: 31/03/2023
Valor: R\$ 3.500,00 Tipo de contratante: Pessoa Jurídica de Direito Privado
Ação Institucional: Outros

3. Dados da Obra/Serviço

RUA LIBERCIA MORAES Nº: S/N
Complemento: Bairro: JAGUAR
Cidade: LAGO DA PEDRA UF: MA CEP: 65715000
Data de Início: 31/03/2023 Previsão de término: 03/04/2023 Coordenadas Geográficas: -4.574983, -45.129917
Finalidade: SEM DEFINIÇÃO Código: Não Especificado
Proprietário: INSTITUTO EDUCACIONAL DEPUTADO WALDIR FILHO CPF/CNPJ: 05.659.581/0001-91

4. Atividade Técnica

14 - Elaboração	Quantidade	Unidade
66 - Laudo > CONSTRUÇÃO CIVIL > EDIFICAÇÕES > DE EDIFICAÇÃO > #1.1.1.1 - DE ALVENARIA	1,00	un
66 - Laudo > ESTRUTURAS > PRÉ-MOLDADOS E PRÉ-FABRICADOS > #2.8.6 - DE BLOCOS DE CONCRETO	1,00	un
66 - Laudo > CONSTRUÇÃO CIVIL > EDIFICAÇÕES > DE CERCAMENTO > #1.1.7.1 - POR ALAMBRADO OU GRADES	1,00	un
66 - Laudo > CONSTRUÇÃO CIVIL > MATERIAIS DE CONSTRUÇÃO CIVIL > #1.2.3 - DE APLICAÇÃO DE CONCRETO	1,00	un

Após a conclusão das atividades técnicas o profissional deve proceder a baixa desta ART

5. Observações

ART DE LAUDO REFERENTE À REFORMA E AMPLIAÇÃO DE UMA ARENA ESPORTIVA NO INSTITUTO EDUCACIONAL DEPUTADO WALDIR FILHO, COM CAMPO DE FUTEBOL, QUADRA DE AREIA, REBOCO E PINTURA DA FACHADA E, CONSTRUÇÃO E DETALHES CONFORME PROJETO ARQUITETÔNICO

6. Declarações

- Cláusula Compromissória: Qualquer conflito ou litígio originado do presente contrato, bem como sua interpretação ou execução, será resolvido por arbitragem, de acordo com a Lei nº 9.307, de 23 de setembro de 1996, por meio do Centro de Mediação e Arbitragem - CMA vinculado ao Crea-MA, nos termos do respectivo regulamento de arbitragem que, expressamente, as partes declaram concordar.
- Declaro que estou cumprindo as regras de acessibilidade previstas nas normas técnicas da ABNT, na legislação específica e no decreto nº 5296/2004.

7. Entidade de Classe

SEM INDICAÇÃO DE ENTIDADE DE CLASSE

8. Assinaturas

Declaro serem verdadeiras as informações acima
LUIZ AUGUSTO MACEDO BATISTA - CPF: 041.038.043-19
Local: data: INSTITUTO EDUCACIONAL DEPUTADO WALDIR FILHO - CNPJ: 05.659.581/0001-91

9. Informações

* A ART é válida somente quando quitada, mediante apresentação do comprovante do pagamento ou conferência no site do Crea

10. Valor

Valor da ART: R\$ 96,62 Registrada em: 06/04/2023 Valor pago: R\$ 96,62 Nosso Número: 8304599418

A autenticidade desta ART pode ser verificada em: <https://crea-ma.sitac.com.br/publico/> com a chave: 5DABZ
Impresso em: 06/04/2023 às 14:32:56 por: p: 200253776

www.crea-ma.org.br faleconosco@crea-ma.org.br
Tel: (98) 2106-8300 Fax: (98) 2106-8300



Handwritten signature

Handwritten signature





INSTITUTO EDUCACIONAL DEPUTADO WALDIR FILHO



ATESTADO DE EXECUÇÃO DE SERVIÇOS

ATESTAMOS PARA OS DEVIDOS FINS QUE A EMPRESA PROPONENTE, ELETRICA SOLUÇÕES E CLIMATIZAÇÃO LTDA, C.N.P.J.: 12.351.550/0001-34, RUA 21 DE ABRIL, SN, CENTRO, IGARAPÉ GRANDE - MA, CEP: 65.720-000, COM RESPONSÁVEL TÉCNICO CARLOS EDUARDO BORGES SOUZA, ENGENHEIRO CIVIL, CREA Nº 1115698095, COM REPRESENTANTE LEGAL O SRº ANTONIO DOUGLAS CUNHA DE ALMEIDA, BRASILEIRO NATURAL DE PEDREIRAS - MA, SOLTEIRO (A), NASCIDO EM 06/05/1979, EMPRESÁRIO, CPF: Nº 010.161.473-09 RG: Nº 0000576233961 SSP-MA, DOMICÍLIO E RESIDÊNCIA NA RUA LEOPOLDINA VALE, 08, BAIRRO, CENTRO, IGARAPÉ GRANDE - MA, CEP: 65.720-000 COM RESPONSÁVEL TÉCNICO CARLOS EDUARDO BORGES SOUZA, ENGENHEIRO CIVIL, CREA Nº 1115698095, COM RESPONSÁVEL TÉCNICO CARLOS EDUARDO BORGES SOUZA, ENGENHEIRO CIVIL, CREA Nº 1115698095, NESTE ATO REPRESENTADA POR SEU REPRESENTANTE LEGAL.

CONTRATANTE: INSTITUTO EDUCACIONAL DEPUTADO WALDIR FILHO, INSCRITA NO CNPJ SOB O Nº 05.659.581/0001-91, COM SEDE NA RUA LIBERCIA DE MORAES, S/N, BAIRRO JAGUAR, SN, 5715-000 - LAGO DA PEDRA - MA, FONE: (99) 982168153, E-MAIL: INST.WALDIRFILHO@GMAIL.COM, POR INTERMÉDIO DE SEU REPRESENTANTE LEGAL QUE ESTA SUBSCREVE SRA POR INTERMÉDIO DE SRº VANY ALVES DE MELO MARTINS COM CPF Nº 376.033.023-15

EXECUTOU SERVIÇOS DE MÃO DE OBRA, MATERIAIS E MAQUINÁRIO PESADO PARA SERVIÇOS DE PRESTAÇÃO DE SERVIÇOS NA ÁREA DE ENGENHARIA PARA REFORMA E AMPLIAÇÃO DE UMA ARENA ESPORTIVA NO INSTITUTO EDUCACIONAL DEPUTADO WALDIR FILHO, COM CAMPO DE FUTEBOL, QUADRA DE ÁREA, REBOCO E PINTURA DA FACHADA EM CONSTRUÇÃO E DETALHES CONFORME PROJETO ARQUITETÔNICO, CONFORME CONTRATO Nº 09/2022, CONFORME CARACTERÍSTICAS E QUANTITATIVOS ABAIXO:

ART: MA20220574400

VALOR: R\$ 197.000,00

DATA DO CONTRATO: 16/07/2022

DATA DE INÍCIO: 19/07/2022

DATA DE FIM: 17/10/2022

PROFISSIONAL: CARLOS EDUARDO BORGES DE SOUZA

CREA-MA: 1115698095 MA ENGENHEIRO CIVIL

ENDEREÇO DA OBRA: RUA LIBERCIA MORAES, S/N, BAIRRO JAGUAR, LAGO DA PEDRA - MA, CEP- 65715000.

Item	Código	Banco	Descrição	Und	Quant.
1			SERVIÇOS INICIAIS		
1.1	CPU 001.	Próprio	PLACA DE OBRA EM CHAPA DE AÇO GALVANIZADA	m²	6
2			ADMINISTRAÇÃO DA OBRA		
2.1	CPU 002.	Próprio	ADMINISTRAÇÃO DA OBRA	MÊS	4
3			MOBILIZAÇÃO E DESMOBILIZAÇÃO		
3.1	CPU 003.	Próprio	MOBILIZAÇÃO	UND	3
3.2	CPU 003.	Próprio	DESMOBILIZAÇÃO	UND	3
4			MOVIMENTO DE TERRA		
4.1	93358	SINAPI	ESCAVAÇÃO MANUAL DE VALA COM PROFUNDIDADE MENOR OU IGUAL A 1,30 M. AF_02/2021	m³	1120,74
4.2	96995	SINAPI	REATERRO MANUAL APOIADO COM SOQUETE. AF_10/2017	m³	13,35
5			INFRAESTRUTURA E SUPERESTRUTURA		
5.1	102487	SINAPI	CONCRETO CICLÓPICO FCK = 15MPA, 30% PEDRA DE MÃO EM VOLUME REAL, INCLUSIVE LANÇAMENTO. AF_05/2021	m³	83,85
5.2	95952	SINAPI	EXECUÇÃO DE BLOCO DE CONCRETO ARMADO FCK = 25 MPA	m³	24,32
5.3	95952	SINAPI	EXECUÇÃO DE CINTA INFERIOR DE CONCRETO ARMADO, FCK = 25 MPA,	m³	8,05
5.4	95952	SINAPI	EXECUÇÃO DE PILAR DE CONCRETO ARMADO, FCK = 25 MPA,	m³	6,03
5.5	95952	SINAPI	EXECUÇÃO DE CINTA SUPERIOR DE CONCRETO ARMADO, FCK = 25 MPA.	m³	8,05
6			ALVENARIA E PAINÉIS		
6.1	103333	SINAPI	ALVENARIA DE VEDAÇÃO DE BLOCOS CERÂMICOS FURADOS NA HORIZONTAL DE 9X14X19 CM (ESPESSURA 9 CM) E ARGAMASSA DE ASSENTAMENTO COM PREPARO MANUAL. AF_12/2021	m²	670,8
7			ESQUADRIAS		
7.1	100701	SINAPI	PORTA DE FERRO, DE ABRIR, TIPO GRADE COM CHAPA, COM GUARNIÇÕES. AF_12/2019	m²	10,4
8			REVESTIMENTO		
8.1	87887	SINAPI	CHAPISCO APLICADO EM ALVENARIA (SEM PRESENÇA DE VÃOS) E ESTRUTURAS DE CONCRETO DE FACHADA, COM EQUIPAMENTO DE PROJEÇÃO. ARGAMASSA TRAÇO 1:3 COM PREPARO EM BETONEIRA 400 L. AF_06/2014	m²	670,8
8.2	87547	SINAPI	MASSA ÚNICA, PARA RECEBIMENTO DE PINTURA, EM ARGAMASSA TRAÇO 1:2:8, PREPARO MECÂNICO COM BETONEIRA 400L, APLICADA MANUALMENTE EM FACES INTERNAS DE PAREDES, ESPESSURA DE 10MM, COM EXECUÇÃO DE TALISCAS. AF_06/2014	m²	670,8
9			CAMPO		
	98520	SINAPI	APLICAÇÃO DE ADUBO EM SOLO. AF_05/2018	m³	3331
	103946	SINAPI	PLANTIO DE GRAMA ESMERALDA OU SÃO CARLOS OU CURITIBANA, EM PLACAS. AF_05/2022	m²	3331
	102363	SINAPI	ALAMBRADO PARA QUADRA POLIESPORTIVA, ESTRUTURADO POR TUBOS DE AÇO GALVANIZADO, (MONTANTES COM DIÂMETRO 2" TRAVESSAS E ESCORAS COM DIÂMETRO 1 1/2"), COM TELA DE ARAME GALVANIZADO, FIO 12 BWG E MALHA QUADRADA 5X5CM (EXCETO MURETA). AF_03/2021	m²	1230
10			PINTURA		
10.1	88489	SINAPI	APLICAÇÃO MANUAL DE PINTURA COM TINTA LÁTEX ACRÍLICA EM PAREDES, DUAS DEMÃOS. AF_06/2014	m²	3670,8
10.2	88485	SINAPI	APLICAÇÃO DE FUNDO SELADOR ACRÍLICO EM PAREDES, UMA DEMÃO, AF_06/2014	m²	3670,8
10.3	96135	SINAPI	APLICAÇÃO MANUAL DE MASSA ACRÍLICA EM PAREDES EXTERNAS DE CASAS, DUAS DEMÃOS. AF_05/2017	m²	3670,8
10.4		SINAPI	IMPERMEABILIZAÇÃO DE SUPERFÍCIE, COM IMPERMEABILIZANTE FLEXÍVEL A BASE ACRÍLICA.	m²	850
740966/002					
10.4	88487	SINAPI	APLICAÇÃO MANUAL DE PINTURA COM TINTA LÁTEX PVA EM PAREDES, DUAS DEMÃOS. AF_06/2014	m²	3670,8
10.5	102218	SINAPI	PINTURA TINTA DE ACABAMENTO (PIGMENTADA) ESMALTE SINTÉTICO FOSCO EM MADEIRA, 2 DEMÃOS. AF_01/2021	m²	320
11			SERVIÇOS COMPLEMENTARES		
11.1	CPU 005.	Próprio	LIMPEZA DA OBRA	m²	5331
12			QUADRA POLIESPORTIVA		
12.1			DEMOLIÇÃO/RETIRADA		
12.1.1	97633	SINAPI	DEMOLIÇÃO DE REVESTIMENTO CERÂMICO, DE FORMA MANUAL, SEM REAPROVEITAMENTO. AF_12/2017	m²	40

INSCRITA NO CNPJ SOB O Nº 05.659.581/0001-91, COM SEDE NA RUA LIBERCIA DE MORAES, S/N, BAIRRO JAGUAR, SN, 5715-000 - LAGO DA PEDRA - MA, FONE: (99)982168153, E-MAIL: INST.WALDIRFILHO@GMAIL.COM

Este documento encontra-se registrado no Conselho Regional de Engenharia e Agronomia do Estado do Maranhão, vinculado à Certidão nº 883374/2023, em 14/04/2023 emitida



Certidão nº 883374/2023

14/04/2023, 16:12

Chave de Impressão: ZCBZZ

O documento neste ato registrado foi emitido em 11/04/2023 e contém 2 folhas

[Handwritten signature]

[Handwritten mark]





INSTITUTO EDUCACIONAL DEPUTADO WALDIR FILHO



12.1.2	97631	SINAPI	DEMOLIÇÃO DE ARGAMASSAS, DE FORMA MANUAL, SEM REAPROVEITAMENTO. AF_12/2017	m²	80
12.1.3	97661	SINAPI	REMOÇÃO DE CABOS ELÉTRICOS, DE FORMA MANUAL, SEM REAPROVEITAMENTO. AF_12/2017	M	10
12.1.4	97663	SINAPI	REMOÇÃO DE LOUÇAS, DE FORMA MANUAL, SEM REAPROVEITAMENTO. AF_12/2017	UN	3
12.1.5	97666	SINAPI	REMOÇÃO DE METAIS SANITÁRIOS, DE FORMA MANUAL, SEM REAPROVEITAMENTO. AF_12/2017	UN	3
12.1.6	84084	SINAPI	APICOAMENTO MANUAL DE SUPERFÍCIE DE CONCRETO	m²	20
12.2			INSTALAÇÕES HIDROSSANITÁRIAS		
12.2.1	89957	SINAPI	PONTO DE CONSUMO TERMINAL DE ÁGUA FRIA (SUBRAMAL) COM TUBULAÇÃO DE PVC, DN 25 MM, INSTALADO EM RAMAL DE ÁGUA, INCLUSOS RASGO E CHUMBAMENTO EM ALVENARIA. AF_12/2014	UN	2
12.2.2	89401	SINAPI	TUBO, PVC, SOLDÁVEL, DN 20MM, INSTALADO EM RAMAL DE DISTRIBUIÇÃO DE ÁGUA - FORNECIMENTO É INSTALAÇÃO. AF_06/2022	M	8
12.2.3	74166/001	SINAPI	CAIXA DE INSPEÇÃO EM CONCRETO PRÉ-MOLDADO DN 60CM COM TAMPA H= 60CM - FORNECIMENTO E INSTALACAO	UN	1
12.2.4	98108	SINAPI	CAIXA DE GORDURA DUPLA (CAPACIDADE: 126 L), RETANGULAR, EM ALVENARIA COM BLOCOS DE CONCRETO, DIMENSÕES INTERNAS = 0,4X0,7 M, ALTURA INTERNA = 0,8 M. AF_12/2020	UN	2
13			PISOS		
13.1	87627	SINAPI	CONTRAPISO EM ARGAMASSA TRAÇO 1:4 (CIMENTO E AREIA), PREPARO MANUAL, APLICADO EM ÁREAS SECAS SOBRE LAJE, ADERIDO, ESPESSURA 3CM, ACABAMENTO REFORÇADO. AF_06/2014	m²	250
13.3	103913	SINAPI	EXECUÇÃO DE PISO INDUSTRIAL DE CONCRETO ARMADO. FCK = 20 MPA, ESPESSURA DE 12,0 CM. AF_04/2022	m²	250

LAGO DA PEDRA-MA 17 DE OUTUBRO DE 2022

CARLOS EDUARDO BORGES DE SOUZA

CREA-MA: 1115698095MA

ENGENHEIRO CIVIL

VANY ALVES MELO MARTINS CPF N° 376 033023-15

CONTRATANTE

VANY ALVES MELO MARTINS

CPF N° 376 033023-15

INSTITUTO EDUCACIONAL DEPUTADO WALDIR FILHO

CNPJ 05.659.581/0001-91

ELETRICA SOLUÇÕES E CLIMATIZAÇÃO LTDA C.N.P.J: 12.351.550/0001-34

CONTRATADA

ELETRICA SOLUÇÕES E CLIMATIZAÇÃO LTDA

C N P J: 12.351.550/0001-34

ANTONIO DOUGLAS LUNHA DE ALMEIDA

EMPRESÁRIO

CPF: 010.161.473 09

CARLOS EDUARDO BORGES DE SOUZA
SOUZACREA-MA:
1115698095MAENGENH
EIRO CIVIL

Assinado de forma digital por
CARLOS EDUARDO BORGES DE
SOUZACREA-MA
1115698095MAENGENH-PC
CNA
Dados: 2022.10.17 09:19:26 -03:00

Este documento encontra-se registrado no Conselho Regional de Engenharia e Agronomia do Estado do Maranhão, vinculado à Certidão nº 883374/2023, em 14/04/2023



Certidão nº 883374/2023
14/04/2023, às 16:12

Chave de impressão: ZCBZZ

O documento neste ato registrado foi emitido em 11/04/2023 e contém 2 folhas

INSCRITA NO CNPJ SOB O Nº 05.659.581/0001-91, COM SEDE NA RUA LIBERCIA DE MORAES, S/N, BAIRRO JAGUAR, SN, 5715-000 - LAGO DA PEDRA – MA, FONE: (99)982168153, E-MAIL: INST.WALDIRFILHO@GMAIL.COM





**CERTIDÃO DE ACERVO TÉCNICO COM
ATESTADO**
Resolução N° 1025 de 30 de Outubro de 2009
Resolução N° 218 de 29 de Junho de 1973

CREA-MA

N° 788059/2017

Emissão: 14/09/2017

Validade: Indefinida

Chave: YZa9c



Conselho Regional de Engenharia e Agronomia do Maranhão

CERTIFICAMOS, para os devidos fins, que consta em nossos arquivos o registro de Acervo referente a(s) Anotação(ões) de Responsabilidade(s) Técnica(s) - ARTs, constante(s) da Presente CERTIDÃO, tendo sido comprovada a execução e conclusão da(s) obra(s) e/ou serviço(s) indicado(s) conforme descrição(ões) abaixo.

Interessado(a)

Profissional: CARLOS EDUARDO BORGES DE SOUZA

Registro: 111569809-5

CPF: 025.403.863-85

Tipo de Registro: PROVISÓRIO

Data Inicial: 22/08/2016

Data Final: Indefinido

Título(s)

GRADUAÇÃO

ENGENHEIRO CIVIL

Atribuição: ART. 7 DA RESOLUÇÃO 218, DE 29/06/73, DO CONFEA.

Instituição de Ensino: CENTRO UNIVERSITÁRIO DO MARANHÃO

Data de Formação: 08/08/2016

Descrição

CERTIDÃO DE ACERVO TÉCNICO COM ATESTADO

Empresa Contratada

ZEPPELIN CONSTRUCOES LTDA - EPP

Informações / Notas

- A Certidão de Acervo Técnico (CAT) à qual o atestado está vinculado constituirá prova da capacidade técnico-profissional da pessoa jurídica somente se o responsável técnico indicado estiver ou venha a ser integrado ao seu quadro técnico por meio de declaração entregue no momento da habilitação ou da entrega das propostas.
- Certificamos que se encontra vinculado à presente CAT o atestado apresentado em cumprimento à Lei nº 8.666/93, expedido pela pessoa jurídica contratante, a quem cabe a responsabilidade pela veracidade e exatidão das informações nele constantes. É de responsabilidade deste Conselho a verificação da atividade profissional em conformidade com a Lei nº 5.194/66 e Resoluções do Conselho Federal de Engenharia e Agronomia - CONFEA.
- Esta certidão perderá a validade, caso ocorra qualquer alteração posterior dos elementos cadastrais nela contidos.
- Fica(m) Excluído(s), no entanto, o(s) serviço(s) cujas atribuições não competem ao(s) profissional(is) em questão.

ART(s)

MA20160066561

Certidão nº 788059/2017

14/09/2017, 10:54

Chave de Impressão: YZa9c



ATESTADO DE CAPACIDADE TÉCNICA

Atestamos para os devidos fins de capacidade técnica, que a empresa **ZEPPELIN CONSTRUÇÕES LTDA – EPP**, inscrita no CNPJ/MF sob o N° 11.775.210/0001-78, Inscrição Municipal N° 9085200-0, Inscrição Estadual N° 124190588, com sede na Avenida Principal, Qd 16 N° 19, CEP 65.072-580, Cohajap, São Luis - MA, executou os serviços de **REFORMA DA UNIDADE B – SEST SENAT, LOCALIZADA NA AVENIDA JOÃO PESSOA, N° 242, JORDOA, SÃO LUÍS/MA – CEP: 65040-001**, conforme contrato N° 0054/2016, concorrência 001/2016 e **processo administrativo N° 0054/2016**, conforme as características e quantitativos abaixo:

1) DADOS DE IDENTIFICAÇÃO:

- Profissional Responsável Técnico: **Carlos Eduardo Borges De Sousa**
- Título do Profissional: **Engenheiro Civil**
- N° Registro Nacional do Profissional no CREA/MA: **111569809-5**
- Empresa Executora dos serviços: **ZEPPELIN CONSTRUÇÕES LTDA – EPP**
- CNPJ: **11.775.210/0001-78**
- Endereço da Empresa Executora dos Serviços: **Avenida Principal, Qd 16 N° 19, CEP 65052-580, Cohajap, São Luis – MA**
- Contratante dos Serviços: **SERVIÇO SOCIAL DO TRANSPORTE – SEST SENAT**
- CNPJ da Contratante: **73.471.989/0010-86**
- N° do Contrato: **0054/2016**
- Valor do Contrato: **R\$ 758.878,27 (Setecentos e cinquenta e oito mil, oitocentos e setenta e oito reais e vinte e sete centavos)**
- Endereço da Obra: **Avenida João Pessoa, n° 242, Jordoa, São Luis/ MA - CEP:65040-001**

SEST – Serviço Social do Transporte – Unidade B 09 – São Luis/MA – Tel.: (98) 3216-4621
 Av. João Pessoa, 242, Jordoa CEP: 65040-001 – www.sestsenat.org.br

Este documento encontra-se registrado no Conselho Regional de Engenharia e Agronomia do Maranhão, vinculado à Certidão n° 788059/2017, emitida em 14/09/2017



Certidão n° 788059/2017
 14/09/2017, 10:54

Chave de Impressão: YZa9c

O documento neste ato registrado foi emitido em 14/09/2017 e contém 18 folhas



- Área construída: **3.234,29 m2**
- Obra Registrada no CREA/MA sob a ART n.º, **MA20160066561**
- Período de execução da obra: **01/12/2016 a 30/04/2017**

02 PRINCIPAIS CARACTERÍSTICAS TÉCNICAS DA OBRA:

A REFERIDA OBRA EM CONFORMIDADE COM A PLANILHA ORÇAMENTÁRIA EM ANEXO DOS SERVIÇOS E QUANTITATIVOS EXECUTADOS, CONSTA SERVIÇOS DE TRATAMENTO DE PISO GRANITINA/POLIMENTO MECANIZADO EM PISO ALTA RESISTÊNCIA, FORRO EM PVC, DIVISÓRIAS DRAYWALL, VIDRO TEMPERADO ESPESSURA 10MM, PINTURA GERAL, PINTURA EPÓXI EM PISO, DIVISORIA DE GRANITO, ALVENARIA DE VEDAÇÃO DE BLOCOS VAZADOS DE CONCRETO DE 14X19X39CM, CHAPISCO, REBOCO, REVESTIMENTO CERAMICO PARA PISO, ESQUADRIAS METALICAS -INCLUINDO FERRAGENS E VIDRO, INSTALACAO HIDRAULICA PARA ABASTECIMENTO DOS VASOS, CHUVEIROS, LAVATÓRIOS, PISO VINÍLICO, CONTRAPISO, REVESTIMENTO COM PASTILHA DE CERÂMICA, PISO EM PEDRA SAO TOME-RETIRADA, REGULARIZAÇÃO E COMPACTAÇÃO DE SUBLEITO, PISO EM CONCRETO 20MPA, IMPERMEABILIZACAO DE CALHAS E LAJES COM EMULSAO ASFALTICA E REVISAO GERAL DO TELHADO.

ATESTAMOS AINDA QUE A EMPRESA TEVE UM BOM DESEMPENHO, CUMPRIDO TECNICAMENTE OS TERMOS DO CONTRATO E DEMAIS EXIGÊNCIAS LEGAIS. PORTANTO, NÃO TENDO FATO QUE NÃO DESABONE SUA IDONEIDADE.

São Luis, 03 de Julho de 2017

Priscilla Carvalho Fonseca Silva
 Priscilla Carvalho Fonseca Silva
 Diretora do GEST/SENAT-Unidade 09
 São Luis - MA.

Paulo Roberto Mendes Pinheiro
 Paulo Roberto Mendes Pinheiro
 Engenheiro Civil
 CREA-6530/D - MA

Este documento encontra-se registrado no Conselho Regional de Engenharia e Agronomia do Maranhão, vinculado à Certidão nº 788059/2017, emitida em 14/09/2017



Certidão nº 788059/2017
 14/09/2017, 10:54

Chave de Impressão: YZa9c

O documento neste ato registrado foi emitido em 14/09/2017 e contém 18 folhas

[Handwritten signature]

[Handwritten mark]



REFORMA GERAL DA UNIDADE DO SEST SENAT DE SÃO LUIS - MA			
PLANILHA ORÇAMENTARIA			
ITEM	SERVIÇOS	UND	QUANT.
01	SERVIÇOS AUXILIARES / ADM		
0101	Engenheiro Civil de Obra Pleno	H	220,00
0102	Mestre de obras	H	880,00
0103	Apontador ou apropriador com encargos complementares	H	704,00
02	SERVIÇOS PRELIMINARES		
0201	Placa de obra em chapa de aço galvanizado ou lona	M2	1,60
0202	Instal/ligação provisória elétrica baixa tensão p/ cant de obra - M3-chave 100A carga 3kwh, 20cv, excl fornec medidor	UN	1,00
0203	Aluguel container/escrit/wc c/1 vaso/1 lav/1 mic/4 chuv larg=2,20m compr=6,20m alt=2,50m chapa aço nerv trapez forro/isol termo-acust classis reforc piso compens naval incl insteietr/hidro-sanit excl transp/carga/descarga	MES	5,00
0204	Execução de escritório/wc/almoxnarifado em canteiro de obra em alvenaria, não incluso mobiliário e equipamentos	M2	15,00
03	MODULO ADMINISTRAÇÃO		
0301	Retirada de divisórias em chapa de madeira, com montantes metálicos	M2	153,12
0302	Retirada de folhas de porta de passagem ou janela	UN	10,00
0303	Retirada de batentes de madeira	UN	10,00
0304	Retirada de forro existente	M2	216,20
0305	Tratamento do piso granítica - Limpeza e polimento mecanizado em piso alta resistência, utilizando estuque com adesivo, cimento branco e corante	M2	81,61
0306	Fornecimento e instalação de forro em PVC	M2	216,20
0307	Instalação de divisórias DRAYWALL	M2	156,75
0308	Kit de porta de madeira para pintura, semi-oca (Leve ou media), padrão medio, 70, 80 e 90 x 210CM, espessura de 3,5CM, itens inclusos dobradiças, montagem e instalação do batente fechadura com execução do furo - Fornecimento e instalação	UN	2,00
0309	Instalação de vidro temperado na sala do coordenador, vidro temperado incolor, espessura 10MM, fornecimento e instalação inclusive ferragens, massa para vedação	M2	3,36
0310	Revisão/readequação da parte elétrica e iluminação - eletrícista	H	48,00

SEST - Serviço Social do Transporte, Unidade B 09 - São Luis/MA, Tel: (98) 3216-4621
 Av. João Pessoa, 242, Jordaia CEP: 65040-001 - www.sestsenat.org.br

Este documento encontra-se registrado no Conselho Regional de Engenharia e Agronomia do Maranhão, vinculado à Certidão nº 788059/2017, emitida em 14/09/2017



Certidão nº 788059/2017
 14/09/2017, 10:54

Chave de Impressão: YZa9c

O documento neste ato registrado foi emitido em 14/09/2017 e contém 18 folhas

[Handwritten signature]

[Handwritten mark]



REFORMA GERAL DA UNIDADE DO SEST SENAT DE SÃO LUIS - MA			
PLANILHA ORÇAMENTARIA			
ITEM	SERVIÇOS	UND	QUANT.
0311	Pintura interna das paredes - aplicacao de fundo selador latex pva em paredes. uma demao	M2	324,00
0312	Aplicacao manual de pintura com tinta latex pva em paredes interna e laje. duas demaos	M2	324,00
0313	Ponto de iluminação residencial incluindo interruptor simples, caixa elétrica eletroduto, cabo, rasgo, quebra e chumbamento (excluindo luminária e lâmpada).	UN	10,00
0314	Ponto de tomada residencial, incluindo tomada 10a/250v, caixa elétrica, eletroduto, cabo, rasgo, quebra e chumbamento AF_01/2016	UN	19,00
0315	Ponto Internet, incluindo tomada propria, caixa elétrica, eletroduto, cabo, rasgo, quebra e chumbamento	UN	8,00
0316	Ponto Telefone, incluindo tomada propria, caixa elétrica, eletroduto, cabo, rasgo, quebra e chumbamento	UN	7,00
0317	Interruptor simples (1 módulo) com 1 tomada de embutir 2p+t 10 a, sem suporte e sem placa - fornecimento e instalação. AF_12/2015	UN	3,00
0318	Tampa cega 4x2 ou 4x4	UN	9,00
0319	Ponto Dreno Ar condicionado, incluindo cano de 25 mm, rasgo e chumbamento em alvenaria	UN	1,00
0320	Recolocação de folhas de porta de passagem, de 70, 80 e 90 x 210cm - espessura de 3,5cm	UN	9,00
0321	Caixa para porta de 60 70 80 90x210cm, padrão médio - fornecimento e montagem af_08/2015	UN	9,00
0322	Alizar/guarnição de 5x1,5cm para porta de 80x210cm fixado com pregos, padrão médio - fornecimento e instalação.	UN	9,00
0323	Pintura epoxi em piso, incluso emassamento e fundo preparador	M2	138,64
0324	Pintura com tinta protetora acabamento grafite esmalte sobre superficie metalica, 2 demaos	M2	40,50
0325	Pintura a oleo brilhante sobre superficie metalica, uma demao incluso uma demao de fundo anticorrosivo - pintura dos brises e outros	M2	139,44
0326	Fechadura de embutir com cilindro, externa, completa, acabamento padrão médio, incluso execução de furo - fornecimento e instalação.	M2	6,00
04	MODULO TREINAMENTO		
0401	Retirada de divisórias em chapa de madeira com montantes metalicos	M2	25,62

SEST - Serviço Social do Transporte - Unidade B 09 - São Luis/MA - Tel: (98) 3216-4621
 Av. João Pessoa 242, Jordoa CEP: 65040-001 - www.sestsenat.org.br

Este documento encontra-se registrado no Conselho Regional de Engenharia e Agronomia do Maranhão, vinculado à Certidão nº 788059/2017, emitida em 14/09/2017



Certidão nº 788059/2017
 14/09/2017, 10:54

Chave de Impressão: YZa9c

O documento neste ato registrado foi emitido em 14/09/2017 e contém 18 folhas



REFORMA GERAL DA UNIDADE DO SEST SENAT DE SÃO LUIS - MA			
PLANILHA ORÇAMENTARIA			
ITEM	SERVIÇOS	UND	QUANT.
0402	Retirada de folhas de porta de passagem ou janela	UN	4,00
0403	Retirada de batentes de madeira	UN	4,00
0404	Retirada de forro existente	M2	323,03
0405	Remocao de dispositivos para funcionamento de aparelhos sanitarios	UN	14,00
0406	Desmontagem e remocao de divisórias de marmore ou granito	M2	39,96
0407	Demolicao de alvenaria de elementos ceramicos vazados para abertura de portas e paredes	M3	7,97
0408	Demolicao de revestimento de argamassa de cal e areia do banheiro a ser transformado em sala	M2	105,00
0409	Retirada de entulho - remocao manual de entulho	M3	19,80
0410	Bancada de granito cinza polido 180x60cm, com duas cubas de embutir de aço inoxidavel media, valvula americana em metal cromado, sifao flexivel em pvc, engate flexivel de 30cm, torneira cromada longa de parede, 1/2 ou 3/4 - fornec e instal	UN	2,00
0411	Bancada de granito cinza polido 100x60cm com cuba de embutir de aço inoxidavel media valvula americana em metal cromado, sifao flexivel em pvc, engate flexivel de 30cm, torneira cromada longa de parede, 1/2 ou 3/4 - fornec e instal	UN	1,00
0412	Vaso sanitario sifonado com caixa acoplada louça branca - fornecimento e instalação	UN	6,00
0413	Vaso sanitario sifonado com caixa aclopada louca branca para deficientes (PNE) - fornecimento e instalacao	UN	2,00
0415	Instalacao hidraulica para abastecimento dos vasos, chuveiros, lavatorios, ponto terminal de agua fria (subramal) com tubulacao de pvc dn 25mm, instalado em ramal de agua, incluso rasgo e chubamento em alvenaria	UN	12,00
0416	Mictorio sifonado de louca de louca branca com pertences, com registro de pressao de 1/2" com canopia cromada, acabamento simples e conjunto para fixacao - fornecimento e instalacao	UN	3,00

SEST - Serviço Social do Transporte - Unidade B 09 - São Luis/MA- Tel.: (98) 3216-4621
 Av. João Pessoa, 242, Jordoa CEP: 65040-001 - www.sestsenat.org.br

Este documento encontra-se registrado no Conselho Regional de Engenharia e Agronomia do Maranhão, vinculado à Certidão nº 788059/2017, emitida em 14/09/2017



Certidão nº 788059/2017
 14/09/2017, 10:54

Chave de Impressão: YZa9c

O documento neste ato registrado foi emitido em 14/09/2017 e contém 18 folhas



REFORMA GERAL DA UNIDADE DO SEST SENAT DE SÃO LUIS - MA			
PLANILHA ORÇAMENTARIA			
ITEM	SERVIÇOS	UND	QUANT.
0417	Tratamento do piso granitina - limpeza e polimento mecanizado em piso alta resistencia, utilizando estuque com adesivo, cimento branco e corante.	M2	758,01
0418	Fornecimento e instalacao de forro em pvc	M2	489,45
0419	Instalacao de divisórias drywall	M2	65,88
0420	Instalação de vidro temperado na secretaria - vidro temperado incolor, espessura 10MM, fornecimento e instalação inclusive ferragens, massa para vedação	M2	9,40
0421	Balcão em granito branco polido, esp=3cm, assentado com argamassa traco 1:4 arremate em cimento branco, exclusive ferragens - atendimento da secretaria.	M2	12,33
0422	Kit de porta de madeira para pintura, semi-oca (Leve ou media), padrão medio, 70, 80 e 90 x 210CM, espessura de 3,5CM, itens inclusos: dobradiças, montagem e instalação do batente, fechadura com execução do furo - Fornecimento e instalação	UN	6,00
0423	Instalação de vidro temperado na sala do coordenador, vidro temperado incolor, espessura 10MM, fornecimento e instalação inclusive ferragens, massa para vedação	M2	3,36
0424	Revisao/readequacao da parte eletrica e iluminacao - electricista	H	48,00
0425	Divisoria de granito - divisoria em marmorite espessura 35mm, chubamento no piso e parede com argamassa de cimento e areia, polimento manual, incluindo ferragens	M2	26,83
0426	Alvenaria de vedação de blocos vazados de concreto de 14x19x39cm (espessura de 14cm) de paredes com area liquida menor que 6m2 com vaos e argamassa de assentamento com preparo em betoneira.	M2	59,19
0427	Chapisco aplicado somente em estruturas de concreto em alvenaria internas, com desempenadeira dentada, argamassa industrializada com preparo manual.	M2	171,24

Este documento encontra-se registrado no Conselho Regional de Engenharia e Agronomia do Maranhão, vinculado à Certidão nº 788059/2017, emitida em 14/09/2017





REFORMA GERAL DA UNIDADE DO SEST SENAT DE SÃO LUIS - MA			
PLANILHA ORÇAMENTARIA			
ITEM	SERVIÇOS	UND	QUANT.
0428	Reboco- massa unica, para recebimento de pintura, em argamassa industrializada preparo mecanico, aplicado com equipamento de mistura e projecao de 1,5m3/h de argamassa em faces internas de paredes, espessura de 25mm, com execucao de taliscas	M2	171,24
0429	Revestimento ceramico para piso com placas tipo gres de dimensões 35x35cm incluindo rejunte	M2	149,87
0430	Pintura internas das paredes - aplicacao de fundo selador latex pva em paredes, uma demao	M2	542,85
0431	Aplicacao manual de pintura com tinta latex acrilica em paredes internas e laje, duas demaos	M2	542,85
0432	Esquadrias metalicas para salas-incluindo esquadrias ferragens e vidro, fornecimento e instalacao	M2	41,50
0433	Recuperacao de reboco das paredes internas com aplicacao de massa de alta resistencia	M2	168,00
0434	Aplicação e lixamento de massa latex em paredes, duas demão	M2	54,00
0435	Recuperacao dos brises com complemetaacao nas salas a serem constuidas	M2	126,00
0436	Pintura a oleo brilhante sobre superficie metalica, uma demao incluso uma demao de fundo anticorrosivo - pintura dos brises	M2	126,00
0437	Ponto de iluminação residencial incluindo interruptor simples, caixa elétrica, eletroduto, cabo, rasgo, quebra e chumbamento (excluindo luminária e lâmpada)	UN	6,00
0438	Ponto de tomada residencial incluindo tomada 10a/250v, caixa elétrica, eletroduto, cabo, rasgo, quebra e chumbamento	UN	44,00
0439	Ponto Internet, incluindo tomada propria, caixa elétrica, eletroduto, cabo, rasgo, quebra e chumbamento	UN	33,00
0440	Ponto Telefone, incluindo tomada propria, caixa elétrica, eletroduto, cabo, rasgo, quebra e chumbamento	UN	2,00
0441	Interruptor simples (1 módulo) com 1 tomada de embutir 2p+t 10 a sem suporte e sem placa - fornecimento e instalação.	UN	10,00
0442	Tampa cega 4x4	UN	4,00
0443	Ponto Dreno Ar condicionado, incluindo cano de 25 mm, rasgo e chumbamento em alvenaria	UN	1,00

SEST - Serviço Social do Transporte - Unidade II DU - São Luis/MA - Tel: (98) 3218-4821
 Av. João Pessoa, 242, Jordonas CEP: 65040-001 - www.aasestsenat.org.br

Este documento encontra-se registrado no Conselho Regional de Engenharia e Agronomia do Maranhão, vinculado à Certidão nº 788059/2017, emitida em 14/09/2017



Certidão nº 788059/2017
 14/09/2017, 10:54

Chave de Impressão: YZa9c

O documento neste ato registrado foi emitido em 14/09/2017 e contém 18 folhas

[Handwritten signature]

[Handwritten signature]



REFORMA GERAL DA UNIDADE DO SEST SENAT DE SÃO LUIS - MA			
PLANILHA ORÇAMENTARIA			
ITEM	SERVIÇOS	UND	QUANT.
0444	Ponto sanitário com tubulação de pvc. dn 40 mm, instalado em ramal de esgoto, inclusos rasgo e chumbamento em alvenaria af_12/2014	UN	1,00
0445	Registro de gaveta bruto, latão, roscável 3/4" com acabamento e canopia cromados fornecido e instalado em ramal de água af_12/2014	UN	4,00
0446	Torneira cromada tubo móvel, de mesa, 1/2" ou 3/4", para pia, padrão alto - fornecimento e instalação	UN	4,00
0447	Recolocação de folhas de porta de passagem, de 70 80 e 90 x 210cm espessura de 3,5cm	UN	10,00
0448	Contrapiso em argamassa traço 1 4 (cimento e areia), preparo com betoneira 400 l, espessura 4 cm para áreas secas e 3 cm para áreas molhadas, para edificação habitacional multifamiliar	M2	24,60
0449	Aplicação e lixamento de massa látex em paredes, duas demãos	M2	149,96
0450	Revestimento ceramico para parede com placas tipo gres de dimensões 10x10cm incluindo rejunte	M2	308,05
0451	Peitoril em mármore branco, largura de 15cm, assentado com argamassa traço 1 4 (cimento e areia media), preparo manual da argamassa	M	15,55
0452	Viga superior em concreto armado FCK=25Mpa	M3	0,45
0453	Luminária tipo caixa, de sobrepor com reator de partida rápida e lâmpada fluorecente 2x40w, completa, fornecimento e instalação.	UN	18,00
0454	Piso em granilite marmorite ou granitina espessura 8 mm, incluso juntas de dilatação plásticas	UN	34,16
05	MODULO SAÚDE		
0501	Retirada de divisórias em chapa de madeira, com montantes metálicos	M2	55,11
0502	Retirada de folhas de porta de passagem ou janela	UN	25,00
0503	Retirada de batentes de madeira	UN	17,00
0504	Retirada de forro existente	M2	350,87
0505	Remocao de dispositivos para funcionamento de aparelhos sanitarios	UN	14,00
0506	Desmontagem e remocao de divisórias de marmore ou granito	M2	17,73
0508	Demolicao de alvenaria de elementos ceramicos vazados para abertura de portas e paredes	M3	10,80
0510	Retirada de entulho - remocao manual de entulho	M3	16,43
0511	Retirada de bancada de granito	UN	7,00

SEST - Serviço Social do Transporte - Unidade B 09 - São Luis/MA- Tel.: (98) 3216-4621
 Av. João Pessoa, 242, Jordao CEP: 55040-001 - www.sestsenat.org.br

Este documento encontra-se registrado no Conselho Regional de Engenharia e Agronomia do Maranhão, vinculado à Certidão nº 788059/2017, emitida em 14/09/2017



Certidão nº 788059/2017
 14/09/2017, 10:54

Chave de Impressão: YZa9c

O documento neste ato registrado foi emitido em 14/09/2017 e contém 18 folhas

Handwritten signature



REFORMA GERAL DA UNIDADE DO SEST SENAT DE SÃO LUIS - MA			
PLANILHA ORÇAMENTARIA			
ITEM	SERVIÇOS	UND	QUANT.
0512	Instalacao de divisorias drywall	M2	72,35
0513	Instalação de vidro temperado na secretaria - vidro temperado incolor, espessura 10MM, fornecimento e instalação inclusive ferragens, massa para vedação	M2	12,00
0514	Vaso sanitario sifonado com caixa acoplada louca branca - fornecimento e instalação	UN	6,00
0515	Vaso sanitario sifonado com caixa aclopada louca branca para deficientes (PNE) - fornecimento e instalacao	UN	2,00
0517	Instalacao hidraulica para abastecimento dos vasos, chuveiros, lavatorios, ponto terminal de agua fria (subramal) com tubulacao de pvc dn 25mm, instalado em ramal de agua, incluso rasgo e chubamento em alvenaria	UN	10,00
0518	Mictorio sifonado de louca de louca branca com pertences, com registro de pressao de 1/2" com canopla cromada, acabamento simples e conjunto para fixacao - fornecimento e instalacao	UN	3,00
0519	Tratamento do piso granitina - limpeza e polimento mecanizado em piso alta resistencia, utilizando estuque com adesivo, cimento branco e corante	M2	55,10
0520	Fornecimento e instalacao de Forro em PVC	M2	350,87
0521	Kit de porta de madeira para pintura, semi-oca (Leve ou media), padrão medio 70, 80 e 90 x 210CM, espessura de 3,5CM, itens inclusos: dobradiças, montagem e instalação do batente, fechadura com execução do furo - Fornecimento e instalação	UN	1,00
0522	Revisao/readequacao da parte eletrica e iluminacao - eletricista	H	48,00
0523	Pintura interna das paredes - aplicacao de fundo selador latex pva em paredes uma demao	M2	668,08
0524	Aplicacao manual de pintura com tinta latex acrilica em paredes internas e laje, duas demaos.	M2	668,08
0525	Divisoria de granito - divisoria em marmorite espessura 35mm, chubamento no piso e parede com argamassa de cimento e areia, polimento manual, incluindo ferragens.	M2	17,73
0526	Esquadrias metalicas para salas-incluindo esquadrias, ferragens e vidro fornecimento e instalacao	M2	0,00
0527	Recuperacao de reboco das paredes internas com aplicacao de massa de alta resistencia	M2	120,00

SEST - Serviço Social do Transporte - Unidade B-09 - São Luis/MA - Tel: (98) 3215-4621
 Av. João Pessoa, 242, Jortica CEP: 65040-001 - www.sestsenat.org.br

Este documento encontra-se registrado no Conselho Regional de Engenharia e Agronomia do Maranhão, vinculado à Certidão nº 788059/2017, emitida em 14/09/2017



Certidão nº 788059/2017
 14/09/2017, 10:54

Chave de Impressão: YZa9c

O documento neste ato registrado foi emitido em 14/09/2017 e contém 18 folhas

R



REFORMA GERAL DA UNIDADE DO SEST SENAT DE SÃO LUIS - MA			
PLANILHA ORÇAMENTARIA			
ITEM	SERVIÇOS	UND	QUANT.
0528	Recuperacao dos brises com complementacao nas saias a serem constuidas	M2	126,00
0529	Pintura a oleo brihante sobre superficie metalica, uma demao incluso uma demao de fundo anticorrosivo - pintura dos brises	M2	261,52
0530	Retirada de viga metalica	M	12,00
0531	Viga - perfil u enrigecido 5" x 1/8 34,5 kg/pc	M	12,00
0532	Ponto de iluminação residencial incluindo interruptor simples, caixa elétrica, eletroduto, cabo, rasgo, quebra e chumbamento (excluindo luminária e lâmpada)	UN	8,00
0533	Ponto de tomada residencial incluindo tomada 10a/250v, caixa elétrica, eletroduto, cabo, rasgo, quebra e chumbamento	UN	21,00
0534	Ponto Internet, incluindo tomada propria, caixa elétrica, eletroduto, cabo, rasgo, quebra e chumbamento	UN	11,00
0535	Ponto Telefone, incluindo tomada propria, caixa elétrica, eletroduto, cabo, rasgo, quebra e chumbamento	UN	8,00
0536	Interruptor simples (1 módulo) com 1 tomada de embutir 2p+t 10 a, sem suporte e sem placa - fornecimento e instalação	UN	11,00
0537	Tampa cega 4x4	UN	20,00
0538	Ponto Dreno Ar condicionado, incluindo cano de 25 mm, rasgo e chumbamento em alvenaria	UN	4,00
0539	Ponto sanitário com tubulação de pvc, dn 40 mm, instalado em ramal de esgoto, inclusos rasgo e chumbamento em alvenaria af_12/2014	UN	2,00
0540	Registro de gaveta bruto latão, roscável, 3/4", com acabamento e canopla cromados fornecido e instalado em ramal de água	UN	2,00
0541	Torneira cromada tubo móvel, de mesa, 1/2" ou 3/4", para pia, padrão alto - fornecimento e instalação	UN	7,00
0542	Recolocação de folhas de porta de passagem, de 70, 80 e 90 x 210cm, espessura de 3,5cm	UN	21,00
0543	Demolicao de piso de alta resistencia (SINAP Cod.	M2	23,14
0544	Contrapiso em argamassa traço 1:4 (cimento e areia), preparo com betoneira 400 l, espessura 4 cm para áreas secas e 3 cm para áreas molhadas, para edificação habitacional multifamiliar (prédio) - (proposta)	M2	23,14

SEST - Serviço Social do Transporte - Unidade B 09 - São Luis/MA - Tel.: (98) 3216-4621
 Av. João Pessoa, 242, Jardim CEP: 55040-001 - www.sestsenat.org.br

Este documento encontra-se registrado no Conselho Regional de Engenharia e Agronomia do Maranhão, vinculado à Certidão nº 788059/2017, emitida em 14/09/2017



Certidão nº 788059/2017
 14/09/2017, 10:54

Chave de Impressão: YZa9c

O documento neste ato registrado foi emitido em 14/09/2017 e contém 18 folhas



REFORMA GERAL DA UNIDADE DO SEST SENAT DE SÃO LUIS - MA			
PLANILHA ORÇAMENTARIA			
ITEM	SERVIÇOS	UND	QUANT.
0545	Piso vinílico de borracha pastilhado, espessura 7mm, fixado com cola	M2	71,30
0546	Pintura epoxi em piso incluso emassamento e fundo preparador	M2	351,13
0547	Pintura com tinta protetora acabamento grafite esmalte sobre superfície metálica, 2 demãos	M2	94,50
0548	Aplicação e lixamento de massa latex em paredes, duas demãos	M2	98,08
0549	Pintura epoxi, duas demãos em parede banheiros	M2	98,08
0550	Bancada de granito	M2	4,30
0551	Rodaforro em gesso esp. 10cm	M	71,90
0552	Fechadura de embutir com cilindro, externa, completa acabamento padrão médio incluso execução de furo - fornecimento e instalação.	UN	8,00
0553	Fechadura de embutir para porta de banheiro, completa acabamento padrão médio, incluso execução de furo - fornecimento e instalação	UN	10,00
0554	Luminária tipo calha, de sobrepor, com reator de partida rápida e lâmpada fluorescente 2x40w, completa, fornecimento e instalação	UN	12,00
0555	Quadro de distribuição de energia de embutir, em chapa metálica para 12 a 18 disjuntores termomagnéticos monopolares com barramento trifásico e neutro, fornecimento e instalação	UN	1,00
0556	Sifão do tipo flexível em pvc 1 x 1,1/2 - fornecimento e instalação	UN	11,00
0557	Grelha para ralo 10x10 ou 15x15 em inox	UN	9,00
0558	Portão de ferro em chapa de aço galvanizada 1,00x1,00	UN	1,00
0559	Ponto de utilização de equipamentos elétricos (ar condicionado), residencial, incluindo suporte e placa, caixa elétrica, eletroduto, cabo, rasgo, quebra e chumbamento	UN	4,00
0560	Disjuntor termomagnético tripolar padrão nema (americano) 10 a 50a 240 v, fornecimento e instalação	UN	5,00
0561	Disjuntor termomagnético monopolar padrão nema (americano) 10 a 30a 240v, fornecimento e instalação	UN	3,00
0562	Porta de PVC sanfonada 0,70x2,10m - fornecimento e montagem	UN	2,00
06	PISCINAS		
0601	PISCINA OFICIAL INCLUINDO LAVA PÉS		
060101	Remocao manual de entulho	M3	25,15

SEST - Serviço Social do Transporte - Unidade B 06 - São Luis/MA - Tel.: (98) 3216-4021
 Av. João Pessoa, 242 - Jardoa CEP: 65040-001 - www.sestsenat.org.br

Este documento encontra-se registrado no Conselho Regional de Engenharia e Agronomia do Maranhão, vinculado à Certidão nº 788059/2017, emitida em 14/09/2017



Certidão nº 788059/2017
 14/09/2017, 10:54

Chave de Impressão: YZa9c

O documento neste ato registrado foi emitido em 14/09/2017 e contém 18 folhas

[Handwritten signature]

[Handwritten signature]



REFORMA GERAL DA UNIDADE DO SEST SENAT DE SÃO LUIS - MA			
PLANILHA ORÇAMENTARIA			
ITEM	SERVIÇOS	UND	QUANT.
060102	Carga manual de entulho em cacamba 5m3	M3	5,23
060103	Cacamba de entulho 5m3	MES	5,23
060104	Retirada de azulejo colado	M2	15,60
060105	Regularizacao de superficie de conc Aparente	M2	19,50
060106	Aplicacao de impermeabilizante - argamassa polimerica/emusao frio asfalto	M2	19,50
060107	Contrapiso em argamassa traco 1,4 (cimento e areia), preparo mecanico com betoneira 400l aplicado em areas secas maiores que 10m2	M2	19,50
060108	Revestimento com pastilha de ceramica esmaltada quadrada 7x4 cm, assentada com argamassa pre-fabricada de cimento colante e rejuntamento com cimento, incluso borda e limpeza	M2	19,50
060109	Piso em pedra sao tome- retirada com reaproveitamento - fornecimento e assentamento sobre argamassa 1:3 (cimento e areia) rejuntado com cimento	M2	152,00
060110	Recuperacao de alambrado em tubos de aco galvanizado	M2	103,60
060111	Pintura em alambrado - pintura a oleo, 2 demaos	M2	207,20
060112	Borda em granito esp =10 cm	M2	7,80
060113	Tubo de PVC para rede coletora de esgoto de parede macica DN 100 mm - fornecimento e assentamento. Af_06/2015	M	7,50
060114	Tubo PVC, soldavel, DN 25mm, instalado em ramal ou sub-ramal de agua	M	12,00
060115	Te. PVC, soldavel, DN 25mm, instalado em ramal ou sub-ramal de agua - fornecimento e instalacao Af_12/2014	UN	3,00
060116	Joelho 90 graus com bucha de latão, PVC, soldavel DN 25mm, x 1/2 instalado em ramal ou sub-ramal de agua - fornecimento e instalacao Af_12/2014	UN	3,00
060117	Registro de gaveta bruto, latão, roscavel, 3/4", com acabamento e canopla cromados. Fornecido e instalado	UN	2,00
060118	Registro de pressao bruto, latão, roscavel, 3/4", com acabamento e canopla cromados. Fornecido e instalado em ramal de agua. Af_12/2014	UN	3,00
060119	Chuveiro comum em plastico branco	UN	3,00
060120	Aço ca-50 diâmetro de 8 0 mm, utilizado em estruturas diversas, exceto lajes Af_12/2015	KG	11,85

SEST - Serviço Social do Transporte - Unidade B 09 - São Luis/MA - Tel.: (98) 3218-4621
 Av. João Pessoa, 242, Jordão CEP: 65040-001 - www.sestsenat.org.br

Este documento encontra-se registrado no Conselho Regional de Engenharia e Agronomia do Maranhão, vinculado à Certidão nº 788059/2017, emitida em 14/09/2017



Certidão nº 788059/2017
 14/09/2017, 10:54

Chave de Impressão: YZa9c

O documento neste ato registrado foi emitido em 14/09/2017 e contém 18 folhas



REFORMA GERAL DA UNIDADE DO SEST SENAT DE SÃO LUIS - MA			
PLANILHA ORÇAMENTARIA			
ITEM	SERVIÇOS	UND	QUANT.
060121	Concreto fck = 20mpa, traço 1,2,7,3 (cimento/ areia média/ brita 1) preparo mecânico com betoneira 600 l. Af_07/2016	M3	0,09
060122	Quadro de distribuição de energia de embutir, em chapa metálica para 12 a 18 disjuntores termomagnéticos monopolares, com barramento trifásico e neutro, fornecimento e instalação	UN	1,00
0602	PISCINA DE RECREAÇÃO INFANTIL INCLUINDO LAVA PÉS		
060201	Remocao manual de entulho	M3	1,13
060202	Carga manual de entulho em caminhao basculante	M3	0,23
060203	Cacamba de entulho 5m3	MES	0,23
060204	Retirada de azulejo colado	M2	9,60
060205	Regularizacao de superficie de conc aparente	M2	8,00
060206	Aplicacao de impermeabilizante - argamassa polimerica/emusao frio asfalto	M2	8,00
060207	Contrapiso em argamassa traco 1,4 (cimento e areia), preparo mecanico com betoneira 400l aplicado em areas secas maiores que 10m2	M2	8,00
060208	Revestimento com pastilha de ceramica esmaltada quadrada 1, assentada com argamassa pre-fabricada de cimento colante e rejuntamento com cimento, incluso borda e limpeza	M2	8,00
060209	Piso em pedra sao tome- retirada com reaproveitamento - fornecimento e assentamento sobre argamassa 1:3 (cimento e areia) rejuntado com cimento	M2	64,00
060210	Recuperacao de alambrado em tubos de aco galvanizado	M2	43,40
060211	Pintura em alambrado - pintura a oleo, 2 demaos	M2	86,80
060212	Borda em granito esp = 10 cm	M2	3,20
060213	Tubo de PVC para rede coletora de esgoto de parede macica, DN 100 mm - fornecimento e assentamento Af_06/2015	M	7,50
060214	Tubo PVC soldavel, DN 25mm, instalado em ramal ou sub-ramal de água	M	12,00
060215	Te, PVC, soldavel, DN 25mm instalado em ramal ou sub-ramal de água - fornecimento e instalação Af_12/2014	UN	3,00
060216	Joelho 90 graus com bucha de latão, PVC, soldavel, DN 25mm, x 1/2 instalado em ramal ou sub-ramal de água - fornecimento e instalação Af_12/2014	UN	3,00

SEST - Serviço Social do Transporte - Unidade B 09 - São Luis/MA - Tel: (98) 3216-4621
 Av. João Pessoa, 242, Jiriboa CEP: 65061-901 - www.sestsenat.org.br

Este documento encontra-se registrado no Conselho Regional de Engenharia e Agronomia do Maranhão, vinculado à Certidão nº 788059/2017, emitida em 14/09/2017



Certidão nº 788059/2017
 14/09/2017, 10:54

Chave de Impressão: YZa9c

O documento neste ato registrado foi emitido em 14/09/2017 e contém 18 folhas



REFORMA GERAL DA UNIDADE DO SEST SENAT DE SÃO LUIS - MA			
PLANILHA ORÇAMENTARIA			
ITEM	SERVIÇOS	UND	QUANT.
060217	Registro de gaveta bruto, latão, roscável, 3/4" com acabamento e canopla cromados. Fornecido e instalado.	UN	2,00
060218	Registro de pressão bruto, latão, roscável, 3/4" com acabamento e canopla cromados. Fornecido e instalado em ramal de água. Af_12/2014	UN	3,00
060219	Chuveiro comum em plástico branco	UN	3,00
060220	Aço ca-50 diâmetro de 8,0 mm, utilizado em estruturas diversas, exceto lajes. Af_12/2015	KG	11,85
060221	Concreto fck = 20mpa, traço 1,2,7,3 (cimento/ areia média/ brita 1) preparo mecânico com betoneira 600 l. Af_07/2016	M3	0,09
0603	CASA DE MÁQUINAS/ BOMBAS		
060301	Revisão das trincas existentes com estucamento de densidade alta nas faces internas e externas e paredes e lajes.	M2	118,36
060302	Impermeabilização da laje - impermeabilização de superfície com emulsão asfáltica a base d'água	M2	30,40
060303	Aplicação manual de pintura com tinta acrílica em paredes externas e internas	M2	236,72
060304	Revisão das instalações hidráulicas da casa de bomba das piscinas, com substituição dos registros.	UN	1,00
060305	Revisão/substituição das bombas e das instalações hidráulicas da casa de bombas das piscinas	UN	3,00
060306	Revisão com readequação das fiações do quadro de distribuição	UN	1,00
060307	Troca da grelha e catiño	M2	1,85
060308	Portão de ferro em chapa galvanizada plana 14 gsg	M2	1,00
060309	Quadro de comando	UN	1,00
060310	Registro de 50	UN	1,00
07	DECK AREA DE LAZER		
0701	Limpeza de superfície com jato de alta pressão de ar e água	M2	2.050,00
08	SERVIÇOS DAS INSTALAÇÕES ELETRICAS		
0805	ILUMINAÇÃO		
080501	Revisão de todos os circuitos de iluminação externa com troca de reatores reles e lâmpadas	UN	1,00
080502	Identificação dos circuitos de iluminação externa	UN	1,00
080503	Identificação de todos os circuitos de iluminação das edificações	UN	8,00

SEST - Serviço Social do Transporte - Unidade B-09 - São Luís/MA - Tel.: (98) 3214-4621
 Av. João Pessoa, 242, Jardim CEP: 65040-001 - www.sestsenat.org.br

Este documento encontra-se registrado no Conselho Regional de Engenharia e Agronomia do Maranhão, vinculado à Certidão nº 788059/2017, emitida em 14/09/2017



Certidão nº 788059/2017
 14/09/2017, 10:54

Chave de Impressão: YZa9c

O documento neste ato registrado foi emitido em 14/09/2017 e contém 18 folhas

[Handwritten signature]



REFORMA GERAL DA UNIDADE DO SEST SENAT DE SÃO LUIS - MA			
PLANILHA ORÇAMENTARIA			
ITEM	SERVIÇOS	UND	QUANT.
080504	Revisão e substituição quando necessarias, de parte da fiação do sistema de iluminação das edificações existentes na calota (não incluindo quadras esportivas)	UN	8,00
080505	Revisão de lampadas, luminarias e reatores quando necessarios, inclusive substituição, e remanejamentos pontuais para melhora do nivel de iluminação	UN	1,00
0806	TOMADAS		
080601	Identificação de todos os circuitos de tomadas	UN	1,00
080602	Revisão das fiações dos circuitos com substituição da fiação quando necessarios	UN	1,00
080603	Revisão dos aparelhos terminais das tomadas e substituição quando necessarios	UN	1,00
0807	ATERRAMENTO		
080701	Medição dos valores ôhmicos da malha existente	UN	1,00
080702	Medição da continuidade da malha de terra	UN	1,00
080703	Verificação das caixas de inspeção da malha de terra com reconstrução das mesmas quando necessario	UN	1,00
080704	Adequação dos valores encontrados aos valores estabelecidos em norma com ampliação da malha se necessarios	UN	1,00
080705	Vinculação da malha de terra aos quadros de distribuição	UN	1,00
080706	Recomposição do projeto tecnico implantado	UN	1,00
080707	Emissão de laudo tecnico averbado pelo crea	UN	1,00
0808	SPDA		
080801	Revisão do spda existente com recuperação de possíveis inconformidades	M	35,00
09	SERVIÇOS GERAIS DA UNIDADE		
0901	PINTURA DAS PAREDES EXTERNAS		
090101	Aplicação manual de pintura com tinta acrílica em paredes externas e internas	M2	678,41
0902	PINTURA DAS CALÇADAS E PASSARELAS		
090201	Pintura acrílica em piso cimentado duas demãos - área externa da unidade com tinta grafite	M2	907,70
0903	PÁTIO DE ESTACIONAMENTO		
090301	Regularização e compactação de subleito até 20 cm de espessura	M2	133,00
090302	Piso em concreto 20mpa preparo mecânico, espessura 7 cm, com armação em tela soldada	M2	133,00

SEST - Serviço Social do Transporte - Unidade B 06 - São Luís/MA, Tel.: (98) 3215-4621
 Av. João Pessoa, 342, Jardim CEP: 65045-001 - www.sestsenat.org.br

Este documento encontra-se registrado no Conselho Regional de Engenharia e Agronomia do Maranhão, vinculado à Certidão nº 788059/2017, emitida em 14/09/2017



Certidão nº 788059/2017
 14/09/2017, 10:54

Chave de Impressão: YZa9c

O documento neste ato registrado foi emitido em 14/09/2017 e contém 18 folhas

[Handwritten signature]

[Handwritten signature]



REFORMA GERAL DA UNIDADE DO SEST SENAT DE SÃO LUIS - MA			
PLANILHA ORÇAMENTARIA			
ITEM	SERVIÇOS	UND	QUANT.
090303	Execução de passeio (calçada) ou piso de concreto com concreto moldado in loco, feito em obra acabamento convencional, espessura 6 cm, armado, af_07/2016	M2	17,90
090304	Carga manual de entulho em cacamba 5m3	M3	15,00
090305	Cacamba de entulho 5m3	MES	1,00
10	TELHADO		
1001	Impermeabilização de calhas/ lajes descobertas, com Emulsão asfáltica com elastômeros, 3 demãos	M2	107,13
1003	Assentamento tubo pvc com junta elástica, dn 100mm - (ou rovc, ou pvc defofo, pu prfv)- para água	M	20,00
1004	Limpeza e lavagem de telhas	M2	369,75
1005	Revisão geral do telhado com troca de buchas, arruela e acessórios	M2	1 479,00
TOTAL GERAL			758.878,27

São Luis 03 de Julho de 2017

Priscilla Carvalho Fonseca Sibra
Priscilla Carvalho Fonseca Sibra
Diretora do SEST/SENAT-Unidade 09
São Luis - MA.

Paulo Roberto Mendes Pinheiro
Paulo Roberto Mendes Pinheiro
Engenheiro Civil
CREA-6530/D - MA

Este documento encontra-se registrado no Conselho Regional de Engenharia e Agronomia do Maranhão, vinculado à Certidão nº 788059/2017, emitida em 14/09/2017



[Handwritten mark]



Anotação de Responsabilidade Técnica - ART
Lei nº 6.496, de 7 de dezembro de 1977

CREA-MA

ART OBRA / SERVIÇO
Nº MA20160066561

Conselho Regional de Engenharia e Agronomia do Maranhão

INICIAL
INDIVIDUAL



1. Responsável Técnico

CARLOS EDUARDO BORGES DE SOUZA

Título profissional: ENGENHEIRO CIVIL

RNP: 111569809-5

Empresa contratada: ZEPPELIN CONSTRUÇÕES LTDA - EPP

Registro: 000001217-4

2. Contratante

Contratante: SERVIÇO SOCIAL DO TRANSPORTE - SEST SENAT

CPF/CNPJ: 73.471.989/0010-86

AVENIDA JOAO PESSOA

Nº: 242

Complemento:

Bairro: JORDOA

Cidade: SÃO LUIS

UF: MA

CEP: 65040001

País: Brasil

Telefone: (98) 3216-4621

Email: priscillafonseca@sestsenat.org.br

Contrato: 0054/16

Celebrado em: 22/11/2016

Valor: R\$ 758.878,27

Tipo de contratante: PESSOA JURÍDICA DE DIREITO PRIVADO

Ação Institucional: Outros

Situação: BAIXA DE ART

Atendido: SIM

Data da Situação: 11/07/2017

Motivo: CONCLUSÃO DA OBRA/SERVIÇO

Descrição: A OBRA FOI CONCLUÍDA.

3. Dados da Obra/Serviço

Proprietário: SERVIÇO SOCIAL DO TRANSPORTE - SEST SENAT

CPF/CNPJ: 73.471.989/0010-86

AVENIDA JOAO PESSOA

Nº: 242

Complemento:

Bairro: JORDOA

Cidade: SÃO LUIS

UF: MA

CEP: 65040001

Telefone: (98) 3216-4621

Email: priscillafonseca@sestsenat.org.br

Coordenadas Geográficas: Latitude: 0 Longitude: 0

Data de Início: 01/12/2016

Previsão de término: 30/04/2017

Finalidade: Comercial

4. Atividade Técnica

1 - ATUACAO

Quantidade

Unidade

53 - EXECUCAO > ATIVIDADES DE A.R.T. -> #A0199 - SERVICOS AFINS E CORRELATOS EM EDIFICACOES

3.234,29

m²

5. Observações

SERVICOS DE REFORMA DA UNIDADE B09 - SEST SENAT SAO LUIS - MA (PROCESSO Nº 0054/2016)

6. Declarações

Declaro que estou cumprindo as regras de acessibilidade previstas nas normas técnicas da ABNT, na legislação específica e no decreto n. 5296/2004.

7. Entidade de Classe

SENGE - SIND. DOS ENGENHEIROS DO MA

8. Assinaturas

Declaro serem verdadeiras as informações acima

CARLOS EDUARDO BORGES DE SOUZA - CPF: 025.403.863-85

Local

de

data

de

SERVIÇO SOCIAL DO TRANSPORTE - SEST SENAT - CNPJ:
73.471.989/0010-86

9. Informações

* A ART é válida somente quando quitada, mediante apresentação do comprovante do pagamento ou conferência no site do Crea.

10. Valor

Valor da ART: R\$ 195,96

Pago em: 30/11/2016

Nosso Número: 8300572875

Certidão nº 788069/2017

14/09/2017, 10:54

Chave de Impressão: YZa9c

O documento neste ato registrado foi emitido em 14/09/2017 e contém 18 folhas



Certidão de Acervo Técnico - CAT
Resolução Nº 1025 de 30 de Outubro de 2009
Resolução Nº 218 de 29 de Junho de 1973

CREA-MA

CAT COM REGISTRO DE ATESTADO

896565/2023

Atividade concluída

Conselho Regional de Engenharia e Agronomia do Estado do Maranhão



CERTIFICAMOS, em cumprimento ao disposto na Resolução nº 1.025, de 30 de outubro de 2009, do Confea, que consta dos assentamentos deste Conselho Regional de Engenharia e Agronomia do Estado do Maranhão - Crea-MA o Acervo Técnico do profissional **CARLOS EDUARDO BORGES DE SOUZA** referente à(s) Anotação(ões) de Responsabilidade Técnica - ART abaixo discriminada(s):

Profissional: **CARLOS EDUARDO BORGES DE SOUZA**
Registro: **1115698095MA** RNP: **1115698095**
Título profissional: ENGENHEIRO CIVIL

Número da ART: **MA20230700206** Tipo de ART: OBRA / SERVIÇO Registrada em: 24/10/2023 Baixada em: 03/11/2023
Forma de registro: SUBSTITUIÇÃO Participação técnica: INDIVIDUAL
Empresa contratada: **GAVIAO SOLUCOES LTDA**

Contratante: **PARQUE DE VAQUEJADA EXPEDITO GALVAO** CPF/CNPJ: **10.741.925/0001-47**
Endereço do contratante: ESTRADA IGARAPE GRANDE A JENIPAPO Nº: S/N
Complemento: Bairro: ZONA RURAL
Cidade: IGARAPÉ GRANDE UF: MA CEP: 65720000
Contrato: 02/2022 Celebrado em: 04/10/2022
Valor do contrato: R\$ 850.000,00 Tipo de contratante: Pessoa Jurídica de Direito Privado
Ação institucional: Agricultura familiar
Endereço da obra/serviço: ESTRADA IGARAPE GRANDE A JENIPAPO Nº: S/N
Complemento: Bairro: ZONA RURAL
Cidade: IGARAPÉ GRANDE UF: MA CEP: 65720000
Coordenadas Geográficas: -4.663012, -44.856207
Data de início: 04/10/2022 Conclusão efetiva: 12/07/2023
Finalidade: SEM DEFINIÇÃO
Proprietário: PARQUE DE VAQUEJADA EXPEDITO GALVAO CPF/CNPJ: 10.741.925/0001-47

Atividade Técnica: **14 - Elaboração** CONSTRUÇÃO CIVIL > EDIFICAÇÕES > DE EDIFICAÇÃO > #1.1.1.1 - DE ALVENARIA 80 - Projeto 1.00 unidade; **16 - Execução** CONSTRUÇÃO CIVIL > EDIFICAÇÕES > DE EDIFICAÇÃO > #1.1.1.1 - DE ALVENARIA 24 - Controle de qualidade 1.00 unidade; **16 - Execução** CONSTRUÇÃO CIVIL > EDIFICAÇÕES > DE EDIFICAÇÃO > #1.1.1.1 - DE ALVENARIA 49 - Execução de obra 3.00 unidade; **16 - Execução** CONSTRUÇÃO CIVIL > EDIFICAÇÕES > DE EDIFICAÇÃO > #1.1.1.1 - DE ALVENARIA 60 - Fiscalização de obra 1.00 unidade; **16 - Execução** CONSTRUÇÃO CIVIL > EDIFICAÇÕES > DE EDIFICAÇÃO > #1.1.1.1 - DE ALVENARIA 6 - Assessoria 1.00 unidade; **16 - Execução** CONSTRUÇÃO CIVIL > EDIFICAÇÕES > DE EDIFICAÇÃO > #1.1.1.1 - DE ALVENARIA 83 - Supervisão 1.00 unidade; **16 - Execução** CONSTRUÇÃO CIVIL > EDIFICAÇÕES > #1.1.6 - DE MURO 49 - Execução de obra 1.00 unidade; **16 - Execução** ESTRUTURAS > ESTRUTURAS METÁLICAS > DE DESMONTAGEM DE ESTRUTURA METÁLICA > #2.2.2.4 - PARA PALCOS 49 - Execução de obra 4.00 unidade; **16 - Execução** AGRIMENSURA > TERRAPLENAGEM > #36.10.1 - DE VOLUME/ÁREA DE CORTES - TERRAPLENAGEM 49 - Execução de obra 1.00 unidade; **16 - Execução** AGRIMENSURA > TERRAPLENAGEM > #36.10.2 - DE VOLUME/ÁREA DE ATERROS - TERRAPLENAGEM 49 - Execução de obra 1.00 unidade; **16 - Execução** OBRAS HIDRÁULICAS E RECURSOS HÍDRICOS > SISTEMAS DE DRENAGEM PARA OBRAS CIVIS > DE SISTEMAS DE DRENAGEM PARA OBRAS CIVIS > #5.3.1.6 - GALERIA 49 - Execução de obra 1.00 unidade; **20 - Gestão** CONSTRUÇÃO CIVIL > EDIFICAÇÕES > DE EDIFICAÇÃO > #1.1.1.1 - DE ALVENARIA 49 - Execução de obra 1.00 unidade;

Observações

REFORMA E AMPLIAÇÃO DE UMA UNIDADE RESIDENCIAL, CONSTRUÇÃO DE CAMAROTE E DE GALPAO (CLUBE PARA FESTAS), DRENAGEM COM COLOCAÇÃO DE TUBOS DE CONCRETO, CONSTRUÇÃO DE MURO COM ALVENARIA E DETALHES EM TIJOLINHOS NA FACHADA, LOCAÇÃO DE MÁQUINAS PARA SERVIÇOS DE CORTE E ATERRO (TERRAPLENAGEM EM ÁREAS DO TERRENO) NO PARQUE DE VAQUEJADA EXPEDITO GALVAO NA CIDADE DE IGARAPÉ GRANDE. A ART TAMBÉM TEM COMO FINALIDADE PROJETO, FISCALIZAÇÃO, SUPERVISÃO, GERENCIAMENTO, CONTROLE TECNOLÓGICO E ASSESORIAS TÉCNICAS DA OBRA.

Informações Complementares

- O ATESTADO ESTÁ REGISTRADO APENAS PARA ATIVIDADES TÉCNICAS CONSTANTES DA ART, NÃO SENDO CONTEMPLADAS NESTE REGISTRO AS ATIVIDADES REFERENTES AOS ITENS 1.57 PLANTIO (PLANILHA 01), 1.3, 1.4, 1.5, 1.6, 1.7 E 1.8 ILUMINAÇÃO PÚBLICA (PLANILHA 09), POR SE TRATAR DE ATIVIDADES FORA DAS ATRIBUIÇÕES DO PROFISSIONAL.





Certidão de Acervo Técnico - CAT
Resolução Nº 1025 de 30 de Outubro de 2009
Resolução Nº 218 de 29 de Junho de 1973

CREA-MA

CAT COM REGISTRO DE ATESTADO

896565/2023

Atividade concluída

Conselho Regional de Engenharia e Agronomia do Estado do Maranhão

CERTIFICAMOS, finalmente, que se encontra vinculado à presente Certidão de Acervo Técnico – CAT, o atestado contendo 15 folha(s), expedido pelo contratante da obra/serviço, a quem cabe a responsabilidade pela veracidade e exatidão das informações nele constantes.

Certidão de Acervo Técnico nº 896565/2023
07/11/2023, 10:32
a34wD



A Certidão de Acervo Técnico (CAT) à qual o atestado está vinculado constituirá prova da capacidade técnico-profissional da pessoa jurídica somente se o responsável técnico indicado estiver ou venha a ser integrado ao seu quadro técnico por meio de declaração entregue no momento da habilitação ou da entrega das propostas.

Certificamos que se encontra vinculado à presente CAT o atestado apresentado em cumprimento à Lei nº 8.666/93, expedido pela pessoa jurídica contratante, a quem cabe a responsabilidade pela veracidade e exatidão das informações nele constantes. É de responsabilidade deste Conselho a verificação da atividade profissional em conformidade com a Lei nº 5.194/66 e Resoluções do Conselho Federal de Engenharia e Agronomia - CONFEA.

Esta certidão perderá a validade, caso ocorra qualquer alteração posterior dos elementos cadastrais nela contidos.

Fica(m) Excluído(s), no entanto, o(s) serviço(s) cujas atribuições não competem ao(s) profissional(is) em questão.

A autenticidade desta Certidão pode ser verificada em: <https://crea-ma.sitac.com.br/publico/>, com a chave: a34wD





**PARQUE DE VAQUEJADA
EXPEDITO GALVÃO**



ATESTADO DE CAPACIDADE TECNICA

ATESTAMOS PARA OS DEVIDOS FINS DE PROVA DE APTIDÃO DE DESEMPENHO E ATESTADO DE EXECUÇÃO QUE A EMPRESA **GAVIÃO SOLUÇÕES LTDA** CNPJ nº 12.351.550/000134, SEDIADA NA RUA D, RESIDENCIAL SINAI I, 02, VILA OSMANI, LAGO DA PEDRA – MA, CEP: 65.715000, POR INTERMÉDIO DE SEU REPRESENTANTE LEGAL, O SRº JOAO MARCOS DO NASCIMENTO GALVAO, BRASILEIRO, EMPRESÁRIO, SOLTEIRO (A), NASCIDO EM 31/08/1992, CPF: Nº 011.748.07385 CNH: Nº 07278886225 DETRANMA, DOMICÍLIO E RESIDÊNCIA NA RUA UM, RES. SINAI I, S/N, VILA OSMANI, LAGO DA PEDRA – MA, CEP: 65.715000, COMO RESPONSÁVEL TÉCNICO O ENGENHEIRO CIVIL CARLOS EDUARDO BORGES DE SOUZA, Nº CREA/MA: 1115698095MA, PRESTOU OS SERVIÇOS A **ASSOCIAÇÃO PARQUE EXPEDITO GALVÃO E EVENTOS**, INSCRITA NO CNPJ Nº 10.741.925/0001-47, SEDIADA NA ESTRADA DE IGARAPÉ GRANDE A JENIPAPO, ZONA RURAL, IGARAPÉ GRANDE – MA, CEP: 65.720-000, NESTE ATO REPRESENTADA PELO TESOUREIRO, O SENHOR ROBSON CAMPOS DE ALMEIDA, BRASILEIRO, PORTADOR DO CPF: 916.149.883-15 E RG: 36745295-2.

DADOS DE IDENTIFICAÇÃO:

PROFISSIONAL RESPONSÁVEL TÉCNICO: CARLOS EDUARDO BORGES DE SOUZA;

TÍTULO DO PROFISSIONAL: ENGENHEIRO CIVIL;

NÚMERO DE NACIONAL DO PROFISSIONAL NO CREA/MA: 1115698095MA;

EMPRESA EXECUTORA DOS SERVIÇOS: GAVIÃO SOLUÇÕES LTDA.;

CNPJ: 12.351.550/0001-34;

ENDEREÇO DA EMPRESA EXECUTORA DOS SERVIÇOS: AVENIDA ROSEANA SARNEY, 88, VILA ROCHA, LAGO DA PEDRA/MA, CEP: 65.715-000;

CONTRATANTE DOS SERVIÇOS: PARQUE DE VAQUEJADA EXPEDITO GALVAO

CNPJ DA CONTRATANTE: 10.741.925/0001-47;

ENDEREÇO DA OBRA: ESTRADA DE IGARAPÉ GRANDE A JENIPAPO, ZONA RURAL, IGARAPÉ GRANDE – MA, CEP: 65.720-000;

CONTRATO DE PRESTAÇÃO DE SERVIÇOS Nº 002/2022

OBRA: REFORMA E AMPLIAÇÃO DE UMA UNIDADE RESIDENCIAL, CONSTRUÇÃO DE CAMAROTE E DE GALPAO (CLUBE PARA FESTAS), DRENAGEM COM COLOCAÇÃO DE TUBOS DE CONCRETO, CONSTRUÇÃO DE MURO COM ALVENARIA E DETALHES EM TIJOLINHOS NA FACHADA, LOCAÇÃO DE MÁQUINAS PARA SERVIÇOS DE CORTE E ATERRO (TERRAPLANAGEM EM AREAS DO TERRENO) NO PARQUE DE VAQUEJADA EXPEDITO GALVAO NA CIDADE DE IGARAPÉ GRANDE. A ART TAMBÉM TEM COMO FINALIDADE PROJETO, FISCALIZAÇÃO, SUPERVISÃO, GERENCIAMENTO, CONTROLE TECNOLÓGICO E ASSESORIAS TÉCNICAS DA OBRA.

DATA DE INÍCIO: 04/10/2022

DATA DE TÉRMINO: 12/07/2023

DATA DO CONTRATO: 04/10/2022

VALOR: R\$850.000,00 (OITOCENTOS E CINQUENTA MIL REAIS).

ART OBRA / SERVIÇO Nº MA20230700206 SUBSTITUIÇÃO À MA20230663929 SUBSTITUIÇÃO À MA20230654442

EST. IGARAPÉ GRANDE A JENIPAPO, ZONA RURAL, S/N, IGARAPÉ GRANDE/MA.

ROBSON CAMPOS
DE
ALMEIDA:916149
88315

Assinado de forma digital
por ROBSON CAMPOS DE
ALMEIDA:91614988315
Dados: 2023.11.01
09:39:26 -03'00'

E-MAIL: PARQUEEXPEDITOGALVAO@GMAIL.COM

CONTATO: (99) 96517-7340

LUIS AUGUSTO
MACEDO
BATISTA:04103
804319

Assinado de forma
digital por LUIS
AUGUSTO MACEDO
BATISTA:041-33804319
Dados: 2023.11.01
15:45:58 -03'00'

Este documento encontra-se registrado no Conselho Regional de Engenharia e Agronomia do Estado do Maranhão, vinculado à Certidão nº 8965665/2023, em 07/11/2023 emitida



Certidão nº 8965665/2023
07/11/2023, 10:33

Chave de Impressão: a34wD

O documento neste ato registrado foi emitido em 07/11/2023 e contém 14 folhas





PARQUE DE VAQUEJADA EXPEDITO GALVÃO



REGISTRAMOS AINDA QUE ATÉ O PRESENTE MOMENTO A EMPRESA MENCIONADA APRESENTOU BOM DESEMPENHO NA EXECUÇÃO DOS SERVIÇOS LISTADOS, DE MODO QUE NADA CONSTA QUE A DESABONE TECNICAMENTE, CONFORME CARACTERÍSTICAS E QUANTITATIVOS ABAIXO:

PLANILHAS ORÇAMENTÁRIAS

PLANILHA 01

Item	Código	Banco	Descrição	Und	Quant.
1			CONSTRUÇÃO DE CASA TÉRREA		
1.1	74209/001	SINAPI	PLACA DE OBRA EM CHAPA DE ACO GALVANIZADO	m ²	6
1.2	99059	SINAPI	LOCAÇÃO CONVENCIONAL DE OBRA, UTILIZANDO GABARITO DE TÁBUAS CORRIDAS PONTALETADAS A CADA 2,00M - 2 UTILIZAÇÕES. AF_10/2018	M	48
1.3	41598	SINAPI	ENTRADA PROVISÓRIA DE ENERGIA ELETRICA AEREA TRIFASICA 40A EM POSTE MADEIRA	UN	1
1.4	C1622	SEINFRA	LIGAÇÃO PROVISÓRIA DE ÁGUA E SANITÁRIO	UN	1
1.5	73859/002	SINAPI	CAPINA E LIMPEZA MANUAL DE TERRENO	m ²	125,67
1.6	72900	SINAPI	TRANSPORTE DE ENTULHO COM CAMINHAO BASCULANTE 6 M3, RODOVIA PAVIMENTADA, DMT 0,5 A 1,0 KM	m ³	72,9
1.7	96526	SINAPI	ESCAVAÇÃO MANUAL DE VALA PARA VIGA BALDRAME, SEM PREVISÃO DE FÔRMA. AF_06/2017	m ³	30,34
1.8	73361	SINAPI	CONCRETO CICLOPICO FCK=10MPA 30% PEDRA DE MAO INCLUSIVE LANÇAMENTO	m ²	10,65
1.9	95957	SINAPI	VIGA BALDRAME (COMPOSIÇÃO REPRESENTATIVA) EXECUÇÃO DE ESTRUTURAS DE CONCRETO ARMADO, PARA EDIFICAÇÃO INSTITUCIONAL TÉRREA, FCK = 25 MPA. AF_01/2017	m ³	2,7
1.10	95957	SINAPI	PILAR (COMPOSIÇÃO REPRESENTATIVA) EXECUÇÃO DE ESTRUTURAS DE CONCRETO ARMADO, PARA EDIFICAÇÃO INSTITUCIONAL TÉRREA, FCK = 25 MPA. AF_01/2017	m ³	2,97
1.11	95957	SINAPI	VIGA SUPERIOR (COMPOSIÇÃO REPRESENTATIVA) EXECUÇÃO DE ESTRUTURAS DE CONCRETO ARMADO, PARA EDIFICAÇÃO INSTITUCIONAL TÉRREA, FCK = 25 MPA. AF_01/2017	m ³	5,4
1.12	74106/001	SINAPI	IMPERMEABILIZAÇÃO DE ESTRUTURAS ENTERRADAS, COM TINTA ASFALTICA, DUAS DEMAOS.	m ²	30,34
1.13	101963	SINAPI	LAJE PRÉ-MOLDADA UNIDIRECIONAL, BIAPOIADA, PARA PISO, ENCHIMENTO EM CERÂMICA, VIGOTA CONVENCIONAL, ALTURA TOTAL DA LAJE (ENCHIMENTO+CAPA) = (8+4). AF_11/2020	m ²	125,67
1.14	92541	SINAPI	TRAMA DE MADEIRA COMPOSTA POR RIPAS, CAIBROS E TERÇAS PARA TELHADOS DE ATÉ 2 ÁGUAS PARA TELHA CERÂMICA CAPA-CANAL, INCLUSO TRANSPORTE VERTICAL. AF_07/2019	m ²	672

EST. IGARAPÉ GRANDE A JENIPAPO, ZONA RURAL, S/N, IGARAPÉ GRANDE/MA.

ROBSON CAMPOS DE ALMEIDA:916149883
15

Assinado de forma digital por ROBSON CAMPOS DE ALMEIDA:91614988315
Dados: 2023.11.01 09:43:05 -03'00'

E-MAIL: PARQUEEXPEDITOGALVAO@GMAIL.COM

CONTATO: (99) 98517-7340

LUIS AUGUSTO MACEDO BATISTA:04103804319
4319

Assinado de forma digital por LUIS AUGUSTO MACEDO BATISTA:04103804319
Dados: 2023.11.01 15:47:27 -03'00'

Este documento encontra-se registrado no Conselho Regional de Engenharia e Agronomia do Estado do Maranhão, vinculado à Certidão nº 896565/2023, em 07/11/2023 em



Certidão nº 896565/2023

07/11/2023, 10:33

Chave de Impressão: a34wD

O documento neste ato registrado foi emitido em 07/11/2023 e contém 14 folhas

Handwritten signature

Handwritten signature





PARQUE DE VAQUEJADA EXPEDITO GALVÃO



1.15	94204	SINAPI	TELHAMENTO COM TELHA CERÂMICA CAPA-CANAL, TIPO COLONIAL, COM MAIS DE 2 ÁGUAS, INCLUSO TRANSPORTE VERTICAL. AF_07/2019	m²	672
1.16	94221	SINAPI	CUMEEIRA PARA TELHA CERÂMICA EMBOÇADA COM ARGAMASSA TRAÇO 1:2:9 (CIMENTO, CAL E AREIA) PARA TELHADOS COM ATÉ 2 ÁGUAS, INCLUSO TRANSPORTE VERTICAL. AF_07/2019	M	17,7
1.17	94227	SINAPI	CALHA EM CHAPA DE AÇO GALVANIZADO NÚMERO 24, DESENVOLVIMENTO DE 33 CM, INCLUSO TRANSPORTE VERTICAL. AF_07/2019	M	35,4
1.18	87508	SINAPI	ALVENARIA DE VEDAÇÃO DE BLOCOS CERÂMICOS FURADOS NA HORIZONTAL DE 9X14X19CM (ESPESSURA 9CM) DE PAREDES COM ÁREA LÍQUIDA MAIOR OU IGUAL A 6M² SEM VÃOS E ARGAMASSA DE ASSENTAMENTO COM PREPARO MANUAL. AF_06/2014	m²	516
1.19	87878	SINAPI	CHAPISCO APLICADO EM ALVENARIAS E ESTRUTURAS DE CONCRETO INTERNAS, COM COLHER DE PEDREIRO. ARGAMASSA TRAÇO 1:3 COM PREPARO MANUAL. AF_06/2014	m²	1032
1.20	87536	SINAPI	EMBOÇO, PARA RECEBIMENTO DE CERÂMICA, EM ARGAMASSA TRAÇO 1:2:8, PREPARO MANUAL, APLICADO MANUALMENTE EM FACES INTERNAS DE PAREDES, PARA AMBIENTE COM ÁREA MAIOR QUE 10M2, ESPESSURA DE 20MM, COM EXECUÇÃO DE TALISCAS. AF_06/2014	m²	1032
1.21	87530	SINAPI	MASSA ÚNICA, PARA RECEBIMENTO DE PINTURA, EM ARGAMASSA TRAÇO 1:2:8, PREPARO MANUAL, APLICADA MANUALMENTE EM FACES INTERNAS DE PAREDES, ESPESSURA DE 20MM, COM EXECUÇÃO DE TALISCAS. AF_06/2014	m²	1032
1.22	86888	SINAPI	VASO SANITÁRIO SIFONADO COM CAIXA ACOPLADA LOUÇA BRANCA - FORNECIMENTO E INSTALAÇÃO. AF_01/2020	UN	3
1.23	89709	SINAPI	RALO SIFONADO, PVC, DN 100 X 40 MM, JUNTA SOLDÁVEL, FORNECIDO E INSTALADO EM RAMAL DE DESCARGA OU EM RAMAL DE ESGOTO SANITÁRIO. AF_12/2014	UN	3
1.24	86895	SINAPI	BANCADA DE GRANITO CINZA POLIDO, DE 0,50 X 0,60 M, PARA LAVATÓRIO - FORNECIMENTO E INSTALAÇÃO. AF_01/2020	UN	3
1.25	023217	SBC	PONTO DE AGUA FRIA EM TUBO PVC SOLDÁVEL	UN	3
1.26	C3442	SEINFRA	CAIXA D'ÁGUA EM FIBERGLASS - CAP. 1000L	UN	1
1.27	89356	SINAPI	TUBO, PVC, SOLDÁVEL, DN 25MM, INSTALADO EM RAMAL OU SUB-RAMAL DE ÁGUA - FORNECIMENTO E INSTALAÇÃO. AF_12/2014	M	95,78
1.28	89987	SINAPI	REGISTRO DE GAVETA BRUTO, LATÃO, ROSCÁVEL, 3/4", COM ACABAMENTO E CANOPLA CROMADOS. FORNECIDO E INSTALADO EM RAMAL DE ÁGUA. AF_12/2014	UN	3

Este documento encontra-se registrado no Conselho Regional de Engenharia e Agronomia do Estado do Maranhão, vinculado à Certidão nº 896565/2023, em 07/11/2023 em



Certidão nº 896565/2023
07/11/2023, 10:33

Chave de Impressão: a34wD

O documento neste ato registrado foi emitido em 07/11/2023 e contém 14 folhas

EST. IGARAPÉ GRANDE A JENIPAPO, ZONA RURAL, S/N, IGARAPÉ GRANDE/MA.

ROBSON CAMPOS DE ALMEIDA:91614988315
315

Assinado de forma digital por ROBSON CAMPOS DE ALMEIDA:91614988315
Dados: 2023.11.01 09:43:27 -0300

E-MAIL: PARQUEEXPEDITOGALVAO@GMAIL.COM

CONTATO: (99) 98517-7340

LUIS AUGUSTO MACEDO BATISTA:04103804319

Assinado de forma digital por LUIS AUGUSTO MACEDO BATISTA:04103804319
Dados: 2023.11.01 15:47:38 -0300





**PARQUE DE VAQUEJADA
EXPEDITO GALVÃO**



1.29	89714	SINAPI	TUBO PVC, SERIE NORMAL, ESGOTO PREDIAL, DN 100 MM, FORNECIDO E INSTALADO EM RAMAL DE DESCARGA OU RAMAL DE ESGOTO SANITÁRIO. AF_12/2014	M	40
1.30	89712	SINAPI	TUBO PVC, SERIE NORMAL, ESGOTO PREDIAL, DN 50 MM, FORNECIDO E INSTALADO EM RAMAL DE DESCARGA OU RAMAL DE ESGOTO SANITÁRIO. AF_12/2014	M	10
1.31	95546	SINAPI	KIT DE ACESSORIOS PARA BANHEIRO EM METAL CROMADO, 5 PECAS, INCLUSO FIXAÇÃO. AF_01/2020	UN	3
1.32	98110	SINAPI	CAIXA DE GORDURA PEQUENA (CAPACIDADE: 19 L), CIRCULAR, EM PVC, DIÂMETRO INTERNO= 0,3 M. AF_12/2020	UN	3
1.33	C4162	SEINFRA	FOSSA SÉPTICA E SUMIDOURO EM ANÉIS D=1,20M	UN	1
1.34	338	ORSE	Quadro de medição bifásica (de 6 a 10 kva) com caixa em noril	un	2
1.35	74131/004	SINAPI	QUADRO DE DISTRIBUICAO DE ENERGIA DE EMBUTIR, EM CHAPA METALICA, PARA 18 DISJUNTORES TERMOMAGNETICOS MONOPOLARES, COM BARRAMENTO TRIFASICO E NEUTRO, FORNECIMENTO E INSTALACAO	UN	2
1.36	060121	SBC	LUMINARIA DE EMBUTIR PLAFON 18W LED BRANCO FRIO 22,5x22,5	UN	35
1.37	91926	SINAPI	CABO DE COBRE FLEXÍVEL ISOLADO, 2,5 MM², ANTI-CHAMA 450/750 V, PARA CIRCUITOS TERMINAIS - FORNECIMENTO E INSTALAÇÃO. AF_12/2015	M	1700
1.38	060386	SBC	LUMINARIA PERFIL DE EMBUTIR 2M SLIM FITA LED - LUM21	UN	8
1.39	93653	SINAPI	DISJUNTOR MONOPOLAR TIPO DIN, CORRENTE NOMINAL DE 10A - FORNECIMENTO E INSTALAÇÃO. AF_10/2020	UN	15
1.40	91953	SINAPI	INTERRUPTOR SIMPLES (1 MÓDULO), 10A/250V, INCLUINDO SUPORTE E PLACA - FORNECIMENTO E INSTALAÇÃO. AF_12/2015	UN	17
1.41	91994	SINAPI	TOMADA MÉDIA DE EMBUTIR (1 MÓDULO), 2P+T 10 A, SEM SUPORTE E SEM PLACA - FORNECIMENTO E INSTALAÇÃO. AF_12/2015	UN	44
1.42	90821	SINAPI	PORTA DE MADEIRA PARA PINTURA, SEMI-OCA (LEVE OU MÉDIA), 70X210CM, ESPESSURA DE 3,5CM, INCLUSO DOBRADIÇAS - FORNECIMENTO E INSTALAÇÃO. AF_12/2019	UN	7
1.43	90820	SINAPI	PORTA DE MADEIRA PARA PINTURA, SEMI-OCA (LEVE OU MÉDIA), 60X210CM, ESPESSURA DE 3,5CM, INCLUSO DOBRADIÇAS - FORNECIMENTO E INSTALAÇÃO. AF_12/2019	UN	3
1.44	12952	ORSE	Porta de vidro temperado, de abrir, duas folhas, 1,8x2,10m, espessura 10mm, inclusive acessórios - Rev 01	un	2
1.45	94582	SINAPI	JANELA DE ALUMÍNIO DE CORRER, 2 FOLHAS, FIXAÇÃO COM ARGAMASSA, COM VIDROS, PADRONIZADA. AF_07/2016	m²	4,74

Este documento encontra-se registrado no Conselho Regional de Engenharia e Agronomia do Estado do Maranhão, vinculado à Certidão nº 896565/2023, em 07/11/2023 em emitida



Certidão nº 896565/2023
07/11/2023, 10:33

Chave de Impressão: a34wD
O documento neste ato registrado foi emitido em 07/11/2023 e contém 14 folhas

ROBSON CAMPOS DE ALMEIDA:91614988315
Assinado de forma digital por ROBSON CAMPOS DE ALMEIDA:91614988315
Dados: 2023.11.01 09:43:40 -03'00'

EST. IGARAPÉ GRANDE & JENIPAPO, ZONA RURAL, S/N, IGARAPÉ GRANDE/MA.

E-MAIL: PARQUEEXPEDITOGALVAO@GMAIL.COM

CONTATO: (99) 96517-7340

LUIS AUGUSTO MACEDO BATISTA:04103804319

Assinado de forma digital por LUIS AUGUSTO MACEDO BATISTA:04103804319
Dados: 2023.11.01 15:47:49 -03'00'

[Handwritten signature]

[Handwritten signature]





**PARQUE DE VAQUEJADA
EXPEDITO GALVÃO**



1.46	12476	ORSE	Box para banheiro em vidro temperado 8 mm, liso, incolor, de correr, em alumínio branco, inclusive ferragens - fornecimento e instalação - Rev.01	m²	0,9
1.47	94573	SINAPI	JANELA DE ALUMÍNIO DE CORRER COM 4 FOLHAS PARA VIDROS, COM VIDROS, BATENTE, ACABAMENTO COM ACETATO OU BRILHANTE E FERRAGENS. EXCLUSIVE ALIZAR E CONTRAMARCO. FORNECIMENTO E INSTALAÇÃO. AF_12/2019	m²	6,915
1.48	88497	SINAPI	APLICAÇÃO E LIXAMENTO DE MASSA LÁTEX EM PAREDES, DUAS DEMÃOS. AF_06/2014	m²	1348
1.49	180579	SBC	PREPARO DE PAREDES COM MASSA ACRILICA	m²	1348
1.50	88487	SINAPI	APLICAÇÃO MANUAL DE PINTURA COM TINTA LÁTEX PVA EM PAREDES, DUAS DEMÃOS. AF_06/2014	m²	850,93
1.51	180072	SBC	PINTURA ACRILICA EXTERNA 2 DEMAOS COM FUNDO PREPARADOR	m²	982,35
1.52	96486	SINAPI	FORRO DE PVC, LISO, PARA AMBIENTES COMERCIAIS, INCLUSIVE ESTRUTURA DE FIXAÇÃO. AF_05/2017_P	m²	305,82
1.53	170031	SBC	REGULARIZACAO DE PISO ARGAMASSA 1:3-CIMENTO/AREIA	m²	251,34
1.54	89045	SINAPI	(COMPOSIÇÃO REPRESENTATIVA) DO SERVIÇO DE REVESTIMENTO CERÂMICO PARA AMBIENTES DE ÁREAS MOLHADAS, MEIA PAREDE OU PAREDE INTEIRA, COM PLACAS TIPO ESMALTADA EXTRA, DIMENSÕES 20X20 CM, PARA EDIFICAÇÃO HABITACIONAL MULTIFAMILIAR (PRÉDIO). AF_11/2014	m²	50
1.55	87263	SINAPI	REVESTIMENTO CERÂMICO PARA PISO COM PLACAS TIPO PORCELANATO DE DIMENSÕES 60X60 CM APLICADA EM AMBIENTES DE ÁREA MAIOR QUE 10 M². AF_06/2014	m²	251,34
1.56	94994	SINAPI	EXECUÇÃO DE PASSEIO (CALÇADA) OU PISO DE CONCRETO COM CONCRETO MOLDADO IN LOCO, FEITO EM OBRA, ACABAMENTO CONVENCIONAL, ESPESSURA 8 CM, ARMADO. AF_07/2016	m²	11,1
1.57	103946	SINAPI	PLANTIO DE GRAMA ESMERALDA OU SÃO CARLOS OU CURITIBANA, EM PLACAS. AF_05/2022	m²	50

PLANILHA 02

Item	Código	Banco	Descrição	Und	Quant.
1			FACHADA DA ENTRADA PRINCIPAL		
1.1	96526	SINAPI	ESCAVAÇÃO MANUAL DE VALA PARA VIGA BALDRAME, SEM PREVISÃO DE FÔRMA. AF_06/2017	m³	1,15
1.2	96539	SINAPI	FABRICAÇÃO, MONTAGEM E DESMONTAGEM DE FÔRMA PARA VIGA BALDRAME, EM CHAPA DE MADEIRA COMPENSADA RESINADA, E=17 MM, 2 UTILIZAÇÕES. AF_06/2017	m²	38

EST. IGARAPÉ GRANDE A JENIPAPO, ZONA RURAL, S/N, IGARAPÉ GRANDE/MA.

ROBSON CAMPOS DE ALMEIDA:91614988315
Assinado de forma digital por ROBSON CAMPOS DE ALMEIDA:91614988315
Data: 2023.11.01 09:45:51 -03'00'

E-MAIL: PARQUEEXPEDITOGALVAO@GMAIL.COM
CONTATO: (99) 98517-7340

LUIS AUGUSTO MACEDO BATISTA:04103804319
Assinado de forma digital por LUIS AUGUSTO MACEDO BATISTA:04103804319
Data: 2023.11.01 15:48:01 -03'00'

Este documento encontra-se registrado no Conselho Regional de Engenharia e Agronomia do Estado do Maranhão, vinculado à Certidão nº 896565/2023, em 07/11/2023 emitida em



Certidão nº 896565/2023
07/11/2023, 10:33

Chave de Impressão: a34wd

O documento neste ato registrado foi emitido em 07/11/2023 e contém 14 folhas





**PARQUE DE VAQUEJADA
EXPEDITO GALVÃO**



1.3	96545	SINAPI	ARMAÇÃO DE BLOCO, VIGA BALDRAME OU SAPATA UTILIZANDO AÇO CA-50 DE 8 MM - MONTAGEM. AF_06/2017	KG	177,42
1.4	96543	SINAPI	ARMAÇÃO DE BLOCO, VIGA BALDRAME E SAPATA UTILIZANDO AÇO CA-60 DE 5 MM - MONTAGEM. AF_06/2017	KG	49,14
1.5	96555	SINAPI	CONCRETAGEM DE BLOCOS DE COROAMENTO E VIGAS BALDRAME, FCK 30 MPA, COM USO DE JERICA – LANÇAMENTO, ADENSAMENTO E ACABAMENTO. AF_06/2017	m³	5,64
1.6	92435	SINAPI	MONTAGEM E DESMONTAGEM DE FÔRMA DE PILARES RETANGULARES E ESTRUTURAS SIMILARES, PÉ-DIREITO SIMPLES, EM CHAPA DE MADEIRA COMPENSADA PLASTIFICADA, 12 UTILIZAÇÕES. AF_09/2020	m²	32,4
1.7	92761	SINAPI	ARMAÇÃO DE PILAR OU VIGA DE ESTRUTURA CONVENCIONAL DE CONCRETO ARMADO UTILIZANDO AÇO CA-50 DE 8,0 MM - MONTAGEM. AF_06/2022	KG	84,6
1.8	92759	SINAPI	ARMAÇÃO DE PILAR OU VIGA DE ESTRUTURA CONVENCIONAL DE CONCRETO ARMADO UTILIZANDO AÇO CA-60 DE 5,0 MM - MONTAGEM. AF_06/2022	KG	106,65
1.9	103669	SINAPI	CONCRETAGEM DE PILARES, FCK = 25 MPA, COM USO DE BALDES - LANÇAMENTO, ADENSAMENTO E ACABAMENTO. AF_02/2022	m³	1,89
1.10	103332	SINAPI	ALVENARIA DE VEDAÇÃO DE BLOCOS CERÂMICOS FURADOS NA HORIZONTAL DE 9X14X19 CM (ESPESSURA 9 CM) E ARGAMASSA DE ASSENTAMENTO COM PREPARO EM BETONEIRA. AF_12/2021	m²	30
1.11	154	ORSE	Alvenaria tijolo cerâmico maciço (5x9x19), esp = 0,05m (facão), com argamassa traço t5 - 1:2:8 (cimento / cal / areia) c/ junta de 2,0cm - R1	m²	30
1.12	13298	ORSE	Portão em chapa de ferro n.º 18(1,25mm), de correr, de 3,00 x 3,00m, quadro em tubo de ferro galvanizado de 2", inclusive trancas/ferrolho	un	2
1.13	87811	SINAPI	EMBOÇO OU MASSA ÚNICA EM ARGAMASSA TRAÇO 1:2:8, PREPARO MANUAL, APLICADA MANUALMENTE EM SUPERFÍCIES EXTERNAS DA SACADA, ESPESSURA DE 25 MM, SEM USO DE TELA METÁLICA DE REFORÇO CONTRA FISSURAÇÃO. AF_08/2022	m²	21,3
1.14	96135	SINAPI	APLICAÇÃO MANUAL DE MASSA ACRÍLICA EM PAREDES EXTERNAS DE CASAS, DUAS DEMÃOS. AF_05/2017	m²	21,3
1.15	95626	SINAPI	APLICAÇÃO MANUAL DE TINTA LÁTEX ACRÍLICA EM PAREDE EXTERNAS DE CASAS, DUAS DEMÃOS. AF_11/2016	m²	21,3

PLANILHA 03

Item	Código	Banco	Descrição	Und	Quant.
1			DRENAGEM		

EST. IGARAPÉ GRANDE A JENIPAPO, ZONA RURAL, S/N, IGARAPÉ GRANDE/MA.

ROBSON CAMPOS DE ALMEIDA: 916149883
15
Assinado de forma digital por ROBSON CAMPOS DE ALMEIDA: 91614988315
Dados: 2023.11.01 09:41:02 -03'00

E-MAIL: PARQUEEXPEDITOGALVAO@GMAIL.COM
CONTATO: (99) 95517-7340

LUIS AUGUSTO MACEDO BATISTA: 04103604119
103804319
Assinado de forma digital por LUIS AUGUSTO MACEDO BATISTA: 04103604119
Dados: 2023.11.01 15:46:15 -03'00

Este documento encontra-se registrado no Conselho Regional de Engenharia e Agronomia do Estado do Maranhão, vinculado à Certidão nº 896565/2023, em 07/11/2023 emitida em



Certidão nº 896565/2023
07/11/2023, 10:33

Chave de impressão: a34wD

O documento neste ato registrado foi emitido em 07/11/2023 e contém 14 folhas





**PARQUE DE VAQUEJADA
EXPEDITO GALVÃO**



1.1	102279	SINAPI	ESCAVAÇÃO MECANIZADA DE VALA COM PROF. ATÉ 1,5 M (MÉDIA MONTANTE E JUSANTE/UMA COMPOSIÇÃO POR TRECHO), ESCAVADEIRA (0,8 M3), LARG. MENOR QUE 1,5 M, EM SOLO DE 1ª CATEGORIA, LOCAIS COM BAIXO NÍVEL DE INTERFERÊNCIA. AF_02/2021	m³	90
1.2	92216	SINAPI	TUBO DE CONCRETO PARA REDES COLETORAS DE ÁGUAS PLUVIAIS, DIÂMETRO DE 1000 MM, JUNTA RÍGIDA, INSTALADO EM LOCAL COM BAIXO NÍVEL DE INTERFERÊNCIAS - FORNECIMENTO E ASSENTAMENTO. AF_12/2015	M	40
1.3	93382	SINAPI	REATERRO MANUAL DE VALAS COM COMPACTAÇÃO MECANIZADA. AF_04/2016	m³	20
1.3	74255/003	SINAPI	CARGA MANUAL DE MATERIAL A GRANEL (2 SERVENTES) EM CAMINHÃO BASCULANTE C/ CACAMBA DE 6,0M3 INCLUINDO DESCARGA MECÂNICA	m³	20
1.4	99255	SINAPI	CAIXA ENTERRADA HIDRÁULICA RETANGULAR EM ALVENARIA COM TIJOLOS CERÂMICOS MACIÇOS, DIMENSÕES INTERNAS: 0,8X0,8X0,6 M PARA REDE DE DRENAGEM. AF_12/2020	UN	4
1.5	94269 09/2023	SINAPI	GUIA (MFIO-FIO) F SARJETA CONJUGADOS DE CONCRETO, MOLDADA IN LOCO EM TRECHO RETO COM EXTRUSORA, 60 CM BASE (15 CM BASE DA GUIA + 45 CM BASE DA SARJETA) X 26 CM ALTURA. AF_06/2016	M	140

PLANILHA 04

ITEM	CÓDIGO	BANCO	DESCRIÇÃO	UND	QUANT.
1			REPAROS (CLUBE E PALCO)		
1.1	98682	SINAPI	PISO CIMENTADO, TRAÇO 1:3 (CIMENTO E AREIA), ACABAMENTO RÚSTICO, ESPESSURA 3,0 CM, PREPARO MECÂNICO DA ARGAMASSA. AF_09/2020	m²	1920,8
1.2	92394	SINAPI	EXECUÇÃO DE PAVIMENTO EM PISO INTERTRAVADO, COM BLOCO SEXTAVADO DE 25 X 25 CM, ESPESSURA 8 CM. AF_10/2022	m²	77
1.3	95626	SINAPI	APLICAÇÃO MANUAL DE TINTA LÁTEX ACRÍLICA EM PAREDE EXTERNAS DE CASAS, DUAS DEMÃOS. AF_11/2016	m²	820
1.4	100774	SINAPI	ESTRUTURA TRELIÇADA DE COBERTURA, TIPO SHED, COM LIGAÇÕES SOLDADAS, INCLUSOS PERFS METÁLICOS, CHAPAS METÁLICAS, MÃO DE OBRA E TRANSPORTE COM GUINDASTE - FORNECIMENTO E INSTALAÇÃO. AF_01/2020_PSA	KG	540
1.5	83513	SINAPI	FORNECIMENTO DE PERFIL SIMPLES "I" OU "H" ATE 8" INCLUSIVE PERDAS	KG	540
1.6	94213	SINAPI	TELHAMENTO COM TELHA DE AÇO/ALUMÍNIO E = 0,5 MM, COM ATÉ 2 ÁGUAS, INCLUSO IÇAMENTO. AF_07/2019	m²	150

PLANILHA 05

Item	Código	Banco	Descrição	Und	Quant.
1			CONSTRUÇÃO DE GALPÃO		

EST. IGARAPÉ GRANDE A JENIPAPO, ZONA RURAL, S/N, IGARAPÉ GRANDE/MA.

Assinado de forma digital por
ROBSON CAMPOS DE
ALMEIDA 91614988315
Dados: 2023.11.01 09:44:13
03 00

E-MAIL: PARQUEEXPEDITOGALVAO@GMAIL.COM
CONTATO: (99) 98517-7340

Ass: doc de forma digital por
LUIS AUGUSTO MACEDO
BATISTA:04103804319
2023.11.01 19:48:26
0100

Handwritten signature

Este documento encontra-se registrado no Conselho Regional de Engenharia e Agronomia do Estado do Maranhão, vinculado à Certidão nº 896565/2023, em 07/11/2023 emitida em



Certidão nº 896565/2023
07/11/2023, 10:33

Chave de Impressão: a34wD

O documento neste ato registrado foi emitido em 07/11/2023 e contém 14 folhas

Handwritten mark





PARQUE DE VAQUEJADA EXPEDITO GALVÃO



1.1	96522	SINAPI	ESCAVAÇÃO MANUAL PARA BLOCO DE COROAMENTO OU SAPATA (SEM ESCAVAÇÃO PARA COLOCAÇÃO DE FÔRMAS). AF_06/2017	m ³	7,2
1.2	96545	SINAPI	ARMAÇÃO DE BLOCO, VIGA BALDRAME OU SAPATA UTILIZANDO AÇO CA-50 DE 8 MM - MONTAGEM. AF_06/2017	KG	151,68
1.3	96555	SINAPI	CONCRETAGEM DE BLOCOS DE COROAMENTO E VIGAS BALDRAME, FCK 30 MPA, COM USO DE JERICA - LANÇAMENTO, ADENSAMENTO E ACABAMENTO. AF_06/2017	m ³	4,32
1.4	92429	SINAPI	MONTAGEM E DESMONTAGEM DE FÔRMA DE PILARES RETANGULARES E ESTRUTURAS SIMILARES, PÉ-DIREITO DUPLO, EM CHAPA DE MADEIRA COMPENSADA RESINADA, 8 UTILIZAÇÕES. AF_09/2020	m ²	54
1.5	92761	SINAPI	ARMAÇÃO DE PILAR OU VIGA DE ESTRUTURA CONVENCIONAL DE CONCRETO ARMADO UTILIZANDO AÇO CA-50 DE 8,0 MM - MONTAGEM. AF_06/2022	KG	284,4
1.6	92759	SINAPI	ARMAÇÃO DE PILAR OU VIGA DE ESTRUTURA CONVENCIONAL DE CONCRETO ARMADO UTILIZANDO AÇO CA-60 DE 5,0 MM - MONTAGEM. AF_06/2022	KG	142,2
1.7	103669	SINAPI	CONCRETAGEM DE PILARES, FCK = 25 MPA, COM USO DE BALDES - LANÇAMENTO, ADENSAMENTO E ACABAMENTO. AF_02/2022	m ³	2,02
1.8	103332	SINAPI	ALVENARIA DE VEDAÇÃO DE BLOCOS CERÂMICOS FURADOS NA HORIZONTAL DE 9X14X19 CM (ESPESSURA 9 CM) E ARGAMASSA DE ASSENTAMENTO COM PREPARO EM BETONEIRA. AF_12/2021	m ²	90
1.9	92543	SINAPI	TRAMA DE MADEIRA COMPOSTA POR TERÇAS PARA TELHADOS DE ATÉ 2 ÁGUAS PARA TELHA ONDULADA DE FIBROCIMENTO, METÁLICA, PLÁSTICA OU TERMOACÚSTICA, INCLUSO TRANSPORTE VERTICAL. AF_07/2019	m ²	250
1.10	94210	SINAPI	TELHAMENTO COM TELHA ONDULADA DE FIBROCIMENTO E = 6 MM, COM RECOBRIMENTO LATERAL DE 1 1/4 DE ONDA PARA TELHADO COM INCLINAÇÃO MÁXIMA DE 10°, COM ATÉ 2 ÁGUAS, INCLUSO IÇAMENTO. AF_07/2019	m ²	250
1.11	94223	SINAPI	CUMEEIRA PARA TELHA DE FIBROCIMENTO ONDULADA E = 6 MM, INCLUSO ACESSÓRIOS DE FIXAÇÃO E IÇAMENTO. AF_07/2019	M	25
1.12	87548	SINAPI	MASSA ÚNICA, PARA RECEBIMENTO DE PINTURA, EM ARGAMASSA TRAÇO 1:2:8, PREPARO MANUAL, APLICADA MANUALMENTE EM FACES INTERNAS DE PAREDES, ESPESSURA DE 10MM, COM EXECUÇÃO DE TALISCAS. AF_06/2014	m ²	180
1.13	95626	SINAPI	APLICAÇÃO MANUAL DE TINTA LÁTEX ACRÍLICA EM PAREDE EXTERNAS DE CASAS, DUAS DEMÃOS. AF_11/2016	m ²	180

Este documento encontra-se registrado no Conselho Regional de Engenharia e Agronomia do Estado do Maranhão, vinculado à Certidão nº 896565/2023, em 07/11/2023 em



Certidão nº 896565/2023
07/11/2023, 10:33

Chave de Impressão: a34wD

O documento neste ato registrado foi emitido em 07/11/2023 e contém 14 folhas

EST. IGARAPÉ GRANDE A JENIPAPO, ZONA RURAL, S/N, IGARAPÉ GRANDE/MA.

ROBSON CAMPOS
DE
ALMEIDA:91614988
315

Assinado de forma digital
por ROBSON CAMPOS DE
ALMEIDA:91614988315
Dados: 2023.11.01
09:45:24 -03:00

E-MAIL: PARQUEEXPEDITOGALVAO@GMAIL.COM

CONTATO: (99) 98517-7340

LUIS AUGUSTO
MACEDO
BAPTISTA:04103804219
4319

Assinado de forma digital
por LUIS AUGUSTO
MACEDO
BAPTISTA:04103804219
Dados: 2023.11.01
15:48:30 -03:00





PARQUE DE VAQUEJADA EXPEDITO GALVÃO



1.14	91924	SINAPI	CABO DE COBRE FLEXÍVEL ISOLADO, 1,5 MM ² , ANTI-CHAMA 450/750 V, PARA CIRCUITOS TERMINAIS - FORNECIMENTO E INSTALAÇÃO. AF_03/2023	M	375
1.15	103782	SINAPI	LUMINÁRIA TIPO PLAFON CIRCULAR, DE SOBREPOR, COM LED DE 12/13 W - FORNECIMENTO E INSTALAÇÃO. AF_03/2022	UN	20

PLANILHA 06

Item	Código	Banco	Descrição	Und	Quant.
1			CONTENÇÃO		
1.1	73580	SINAPI	ESCAV MEC.VALA N ESCORADA(C/ESCAV HÍDRAUL 0,78M3) ATE 1,5M PROF MAT 1A C/REDUTOR(C/PEDRAS/INST PREDIAIS/OUTROS REDUT PRODUT OU CAVAS FUND) EXCL ESGOTAM	m ³	34,5
1.2	73844/002	SINAPI	MURO DE ARRIMO DE ALVENARIA DE TIJOLOS	m ³	23,46
1.3	74106/001	SINAPI	IMPERMEABILIZACAO DE ESTRUTURAS ENTERRADAS, COM TINTA ASFALTICA, DUAS DEMAOS.	m ²	34,5
1.4	96555	SINAPI	CONCRETAGEM DE BLOCOS DE COROAMENTO E VIGAS BALDRAME, FCK 30 MPA, COM USO DE JERICA – LANÇAMENTO, ADENSAMENTO E ACABAMENTO. AF_06/2017	m ³	20,7
1.5	103669	SINAPI	CONCRETAGEM DE PILARES E VIGAS, FCK = 25 MPA, COM USO DE BALDES - LANÇAMENTO, ADENSAMENTO E ACABAMENTO. AF_02/2022	m ³	8,93
1.6	92762	SINAPI	ARMAÇÃO DE PILAR OU VIGA DE ESTRUTURA CONVENCIONAL DE CONCRETO ARMADO UTILIZANDO AÇO CA-50 DE 10,0 MM - MONTAGEM. AF_06/2022	KG	984,67
1.7	73904/001	SINAPI	ATERRO APOIADO(MANUAL) EM CAMADAS DE 20 CM COM EMPRÉSTIMO	m ³	270

PLANILHA 07

Item	Código	Banco	Descrição	Und	Quant.
1			CAMAROTE PRINCIPAL		
1.1	96522	SINAPI	ESCAVAÇÃO MANUAL PARA BLOCO DE COROAMENTO OU SAPATA (SEM ESCAVAÇÃO PARA COLOCAÇÃO DE FÔRMAS). AF_06/2017	m ³	2,59
1.2	96545	SINAPI	ARMAÇÃO DE BLOCO, VIGA BALDRAME OU SAPATA UTILIZANDO AÇO CA-50 DE 8 MM - MONTAGEM. AF_06/2017	KG	113,76
1.3	96555	SINAPI	CONCRETAGEM DE BLOCOS DE COROAMENTO E VIGAS BALDRAME, FCK 30 MPA, COM USO DE JERICA – LANÇAMENTO, ADENSAMENTO E ACABAMENTO. AF_06/2017	m ³	2,59
1.4	92429	SINAPI	MONTAGEM E DESMONTAGEM DE FÔRMA DE PILARES RETANGULARES E ESTRUTURAS SIMILARES, PÉ-DIREITO DUPLO, EM	m ²	176,8

EST. IGARAPÉ GRANDE A JENIPAPO, ZONA RURAL, S/N, IGARAPÉ GRANDE/MA.

ROBSON CAMPOS DE ALMEIDA: 91614988-315
Assinado de forma digital por ROBSON CAMPOS DE ALMEIDA: 91614988315
Data: 2023.11.01 09:44:35 -0300

E-MAIL: PARQUEEXPEDITOGALVAO@GMAIL.COM
CONTATO: (99) 96517-7340

LUIS AUGUSTO MACEDO BATISTA: 04103804319

Assinado de forma digital por LUIS AUGUSTO MACEDO BATISTA: 04103804319
Data: 2023.11.01 13:48:11 -0300

Este documento encontra-se registrado no Conselho Regional de Engenharia e Agronomia do Estado do Maranhão, vinculado à Certidão nº 896565/2023, emitida em 07/11/2023



Certidão nº 896565/2023
07/11/2023, 10:33

Chave de Impressão: a34wD

O documento neste ato registrado foi emitido em 07/11/2023 e contém 14 folhas





PARQUE DE VAQUEJADA EXPEDITO GALVÃO



			CHAPA DE MADEIRA COMPENSADA RESINADA, 8 UTILIZAÇÕES. AF_09/2020		
1.5	92761	SINAPI	ARMAÇÃO DE PILAR OU VIGA DE ESTRUTURA CONVENCIONAL DE CONCRETO ARMADO UTILIZANDO AÇO CA-50 DE 8,0 MM - MONTAGEM. AF_06/2022	KG	455,04
1.6	92759	SINAPI	ARMAÇÃO DE PILAR OU VIGA DE ESTRUTURA CONVENCIONAL DE CONCRETO ARMADO UTILIZANDO AÇO CA-60 DE 5,0 MM - MONTAGEM. AF_06/2022	KG	352,8
1.7	103669	SINAPI	CONCRETAGEM DE PILARES, FCK = 25 MPA, COM USO DE BALDES - LANÇAMENTO, ADENSAMENTO E ACABAMENTO. AF_02/2022	m³	4,5
1.8	103332	SINAPI	ALVENARIA DE VEDAÇÃO DE BLOCOS CERÂMICOS FURADOS NA HORIZONTAL DE 9X14X19 CM (ESPESSURA 9 CM) E ARGAMASSA DE ASSENTAMENTO COM PREPARO EM BETONEIRA. AF_12/2021	m²	244,5
1.9	92543	SINAPI	TRAMA DE MADEIRA COMPOSTA POR TERÇAS PARA TELHADOS DE ATÉ 2 ÁGUAS PARA TELHA ONDULADA DE FIBROCIMENTO, METÁLICA, PLÁSTICA OU TERMOACÚSTICA, INCLUSO TRANSPORTE VERTICAL. AF_07/2019	m²	64
1.10	94210	SINAPI	TELHAMENTO COM TELHA ONDULADA DE FIBROCIMENTO E - 6 MM, COM RECOBRIMENTO LATERAL DE 1 1/4 DE ONDA PARA TELHADO COM INCLINAÇÃO MÁXIMA DE 10°, COM ATÉ 2 ÁGUAS, INCLUSO IÇAMENTO. AF_07/2019	m²	64
1.11	94223	SINAPI	CUMEEIRA PARA TELHA DE FIBROCIMENTO ONDULADA E = 6 MM, INCLUSO ACESSÓRIOS DE FIXAÇÃO E IÇAMENTO. AF_07/2019	M	16
1.12	87548	SINAPI	MASSA ÚNICA, PARA RECEBIMENTO DE PINTURA, EM ARGAMASSA TRAÇO 1:2:8, PREPARO MANUAL, APLICADA MANUALMENTE EM FACES INTERNAS DE PAREDES, ESPESSURA DE 10MM, COM EXECUÇÃO DE TALISCAS. AF_06/2014	m²	489
1.13	95626	SINAPI	APLICAÇÃO MANUAL DE TINTA LÁTEX ACRÍLICA EM PAREDE EXTERNAS DE CASAS, DUAS DEMÃOS. AF_11/2016	m²	489
1.14	91924	SINAPI	CABO DE COBRE FLEXÍVEL ISOLADO, 1,5 MM², ANTI-CHAMA 450/750 V, PARA CIRCUITOS TERMINAIS - FORNECIMENTO E INSTALAÇÃO. AF_03/2023	M	700
1.15	103782	SINAPI	LUMINÁRIA TIPO PLAFON CIRCULAR, DE SOBREPOR, COM LED DE 12/13 W - FORNECIMENTO E INSTALAÇÃO. AF_03/2022	UN	20
1.16	91011	SINAPI	PORTA DE MADEIRA PARA VERNIZ, SEMI-OCA (LEVE OU MÉDIA), 80X210CM, ESPESSURA DE 3,5CM, INCLUSO DOBRADIÇAS - FORNECIMENTO E INSTALAÇÃO. AF_12/2019	UN	15
1.17	100669	SINAPI	JANELA DE MADEIRA (PINUS/EUCALIPTO OU EQUIV.) TIPO BASCULANTE COM 2 FOLHAS PARA VIDRO, COM BATENTE, ALIZAR E	m²	3,3

EST. IGARAPÉ GRANDE & JENIPAPO, ZONA RURAL, S/N, IGARAPÉ GRANDE/MA.

ROBSON CAMPOS DE ALMEIDA:91614988315
Assinado de forma digital por ROBSON CAMPOS DE ALMEIDA:91614988315
Dados: 2023.11.01 09:44:45 03:00

E-MAIL: PARQUEEXPEDITOGALVAO@GMAIL.COM
CONTATO: (99) 98517-7340

LUIS AUGUSTO MACEDO BATISTA:04103804319
Assinado de forma digital por LUIS AUGUSTO MACEDO BATISTA:04103804319
Dados: 2023.11.01 15:49:03 -03:00

Este documento encontra-se registrado no Conselho Regional de Engenharia e Agronomia do Estado do Maranhão, vinculado à Certidão nº 896565/2023, em 07/11/2023 emitida



Certidão nº 896565/2023
07/11/2023, 10:33

Chave de Impressão: a34wD

O documento neste ato registrado foi emitido em 07/11/2023 e contém 14 folhas





**PARQUE DE VAQUEJADA
EXPEDITO GALVÃO**



		FERRAGENS. EXCLUSIVE VIDROS, ACABAMENTO E CONTRAMARCO. FORNECIMENTO E INSTALAÇÃO. AF_12/2019			
1.18	101963	SINAPI	LAJE PRÉ-MOLDADA UNIDIRECIONAL, BIAPOIADA, PARA PISO, ENCHIMENTO EM CERÂMICA, VIGOTA CONVENCIONAL, ALTURA TOTAL DA LAJE (ENCHIMENTO+CAPA) = (8+4). AF_11/2020	m²	64
1.19	92394	SINAPI	EXECUÇÃO DE PAVIMENTO EM PISO INTERTRAVADO, COM BLOCO SEXTAVADO DE 25 X 25 CM, ESPESSURA 8 CM. AF_10/2022	m²	64
1.20	73844/002	SINAPI	MURO DE ARRIMO DE ALVENARIA DE TIJOLOS	m³	18
1.21	73904/001	SINAPI	ATERRO APOIADO(MANUAL) EM CAMADAS DE 20 CM COM EMPRÉSTIMO DE SAIBRO.	m³	72

PLANILHA 08

Item	Código	Banco	Descrição	Und	Quant.
1			REPAROS (SECRETARIA, DEPÓSITO, COZINHA E ALOJAMENTO)		
1.1	97647	SINAPI	REMOÇÃO DE TELHAS, DE FIBROCIMENTO, METÁLICA E CERÂMICA, DE FORMA MANUAL, SEM REAPROVEITAMENTO. AF_12/2017	m²	137
1.2	92542	SINAPI	TRAMA DE MADEIRA COMPOSTA POR RIPAS, CAIBROS E TERÇAS PARA TELHADOS DE MAIS QUE 2 ÁGUAS PARA TELHA CERÂMICA CAPA-CANAL, INCLUSO TRANSPORTE VERTICAL. AF_07/2019	m²	137
1.3	94204	SINAPI	TELHAMENTO COM TELHA CERÂMICA CAPA-CANAL, TIPO COLONIAL, COM MAIS DE 2 ÁGUAS, INCLUSO TRANSPORTE VERTICAL. AF_07/2019	m²	137
1.4	88487	SINAPI	APLICAÇÃO MANUAL DE PINTURA COM TINTA LÁTEX PVA EM PAREDES, DUAS DEMÃOS. AF_06/2014	m²	630
1.5	88497	SINAPI	APLICAÇÃO E LIXAMENTO DE MASSA LÁTEX EM PAREDES, DUAS DEMÃOS, AF_06/2014	m²	630
1.6	91011	SINAPI	PORTA DE MADEIRA PARA VERNIZ, SEMI-OCA (LEVE OU MÉDIA), 80X210CM, ESPESSURA DE 3,5CM, INCLUSO DOBRADIÇAS - FORNECIMENTO E INSTALAÇÃO. AF_12/2019	UN	5
1.7	100669	SINAPI	JANELA DE MADEIRA (PINUS/EUCALIPTO OU EQUIV.) TIPO BASCULANTE COM 2 FOLHAS PARA VIDRO, COM BATENTE, ALIZAR E FERRAGENS. EXCLUSIVE VIDROS, ACABAMENTO E CONTRAMARCO. FORNECIMENTO E INSTALAÇÃO. AF_12/2019	m²	4

PLANILHA 09

Item	Código	Banco	Descrição	Und	Quant.
1			MANUTENÇÃO DE ILUMINAÇÃO GERAL DO PARQUE		

EST. IGARAPÉ GRANDE A JENIPAPO, ZONA RURAL, S/N. IGARAPÉ GRANDE/MA.

ROBSON CAMPOS DE ALMEIDA:916149-88315
Assinado de forma digital por ROBSON CAMPOS DE ALMEIDA:91614988315
Dados: 2023.10.31 09:44:55 -03:00

E-MAIL: PARQUEEXPEDITOGALVAO@GMAIL.COM
CONTATO: (99) 96517-7340

LUIS AUGUSTO MACEDO BATISTA:041038-04319
Assinado de forma digital por LUIS AUGUSTO MACEDO BATISTA:0410380419
Dados: 2023.10.31 15:49:16 -03:00

Este documento encontra-se registrado no Conselho Regional de Engenharia e Agronomia do Estado do Maranhão, vinculado à Certidão nº 896565/2023, em 07/11/2023



Certidão nº 896565/2023
07/11/2023, 10:33

Chave de Impressão: a34wD

O documento neste ato registrado foi emitido em 07/11/2023 e contém 14 folhas





**PARQUE DE VAQUEJADA
EXPEDITO GALVÃO**



1.1	101560	SINAPI	CABO DE COBRE FLEXÍVEL ISOLADO, 10 MM ² , 0,6/1,0 KV, PARA REDE AÉREA DE DISTRIBUIÇÃO DE ENERGIA ELÉTRICA DE BAIXA TENSÃO - FORNECIMENTO E INSTALAÇÃO. AF_07/2020	M	400
1.2	101563	SINAPI	CABO DE COBRE FLEXÍVEL ISOLADO, 35 MM ² , 0,6/1,0 KV, PARA REDE AÉREA DE DISTRIBUIÇÃO DE ENERGIA ELÉTRICA DE BAIXA TENSÃO - FORNECIMENTO E INSTALAÇÃO. AF_07/2020	M	640
1.3	101659	SINAPI	LUMINÁRIA DE LED PARA ILUMINAÇÃO PÚBLICA, DE 181 W ATÉ 239 W - FORNECIMENTO E INSTALAÇÃO. AF_08/2020	UN	10
1.4	101636	SINAPI	BRAÇO PARA ILUMINAÇÃO PÚBLICA, EM TUBO DE AÇO GALVANIZADO, COMPRIMENTO DE 1,50 M, PARA FIXAÇÃO EM POSTE DE CONCRETO - FORNECIMENTO E INSTALAÇÃO. AF_08/2020	UN	10
1.5	12808	ORSE	Refletor Slim LED 200W de potência, branco Frio, 6500k, Autovolt, marca G-light ou similar	un	24
1.6	13148	ORSE	Refletor Slim LED 100W de potência, branco Frio, 6500k, Autovolt, marca G-light ou similar	un	30
1.7	12807	ORSE	Refletor Slim LED 50W de potência, branco Frio, 6500k, Autovolt, marca G-light ou similar	un	14
1.8	102106	SINAPI	TRANSFORMADOR DE DISTRIBUIÇÃO, 150 KVA, TRIFÁSICO, 60 HZ, CLASSE 15 KV, IMERSO EM ÓLEO MINERAL, INSTALAÇÃO EM POSTE (NÃO INCLUSO SUPORTE) - FORNECIMENTO E INSTALAÇÃO. AF_12/2020	UN	2

PLANILHA 10

Item	Código	Banco	Descrição	Und	Quant.
1			TERRAPLANAGEM		
1.1	101125	SINAPI	ESCAVAÇÃO HORIZONTAL, INCLUINDO CARGA E DESCARGA EM SOLO DE 1A CATEGORIA COM TRATOR DE ESTEIRAS (150HP/LÂMINA: 3,18M3). AF_07/2020	m ³	977,6
1.2	95875	SINAPI	TRANSPORTE COM CAMINHÃO BASCULANTE DE 10 M ³ , EM VIA URBANA PAVIMENTADA, DMT ATÉ 30 KM (UNIDADE: M3XKM). AF_07/2020	M3XKM	8554
1.3	100577	SINAPI	REGULARIZAÇÃO E COMPACTAÇÃO DE SUBLEITO DE SOLO PREDOMINANTEMENTE ARENOSO. AF_11/2019	m ²	4888

PLANILHA 11

Item	Código	Banco	Descrição	Und	Quant.
1			SERVIÇOS DE ROÇAGEM		
1.1	73859/002	SINAPI	CAPINA E LIMPEZA MANUAL DE TERRENO	m ²	35331

EST. IGARAPÉ GRANDE A JENIPAPO, ZONA RURAL, S/N, IGARAPÉ GRANDE/MA.

ROBSON CAMPOS DE ALMEIDA: 91 61 4988 315
Assinado de forma digital por ROBSON CAMPOS DE ALMEIDA: 91 61 4988 315
Dados: 2023.11.01 09:45:06 -03:00

E-MAIL: PARQUEEXPEDITOGALVAO@GMAIL.COM
CONTATO: (99) 98517-7340

LUIS AUGUSTO MACEDO BATISTA: 041038 04319
Assinado de forma digital por LUIS AUGUSTO MACEDO BATISTA: 04103804319
Dados: 2023.11.01 15:49:28 -03:00

Este documento encontra-se registrado no Conselho Regional de Engenharia e Agronomia do Estado do Maranhão, vinculado à Certidão nº 896565/2023, em 07/11/2023 emitida



Certidão nº 896565/2023
07/11/2023, 10:33

Chave de Impressão: a34wD

O documento neste ato registrado foi emitido em 07/11/2023 e contém 14 folhas





**PARQUE DE VAQUEJADA
EXPEDITO GALVÃO**



PLANILHA 12

Item	Código	Banco	Descrição	Und	Quant.
1			SERVIÇOS DE ENGENHARIA		
1.1	COMP PRÓPRIA 01	PRÓPRIO	PROJETO ARQUITETÔNICO	UN	1
1.2	COMP PRÓPRIA 02	PRÓPRIO	PROJETOS COMPLEMENTARES	UN	1
1.3	COMP PRÓPRIA 03	PRÓPRIO	PROJETO DE URBANIZAÇÃO	UN	1
1.4	COMP PRÓPRIA 04	PRÓPRIO	FISCALIZAÇÃO DE OBRA	UN	1
1.5	COMP PRÓPRIA 05	PRÓPRIO	SUPERVISÃO DE OBRA	UN	1
1.6	COMP PRÓPRIA 06	PRÓPRIO	GERENCIAMENTO DE OBRA	UN	1
1.7	COMP PRÓPRIA 07	PRÓPRIO	CONTROLE TECNOLÓGICO	UN	1
1.8	COMP PRÓPRIA 08	PRÓPRIO	ASSESSORIAS TÉCNICAS DA OBRA	UN	1

PLANILHA 12

ITEM	CÓDIGO	BANCO	DESCRIÇÃO	UND	QUANT.
1			LOCAÇÃO DE VEÍCULOS		
1.1			Locação de 1 (uma) máquina escavadeira hidráulica sobre esteiras, com garra giratória de mandíbulas, com potência líquida entre 143 e 160 hp, peso operacional entre 22,00 e 25,50 ton., equipada com caçamba com capacidade mínima de 1,25 metros cúbicos, com concha ou balde, hidráulico. Com cabine fechada, com ar condicionado. Lança de 5,7m. braço de 2,9m. combustível: diesel. (QUANTIDADE: 01 (UM) VEÍCULO)	Horas	18
1.2			Locação de 01 (um) trator de esteira - com potência de 84 a 170 hp e peso operacional de 17.900 a 18.740 kg. As despesas com manutenção (preventiva e corretiva), lubrificantes, graxas, filtros, motorista / operador, conservação e segurança serão de responsabilidade da contratada. As despesas com combustível serão de responsabilidade da contratante. (QUANTIDADE: 01 (UM) VEÍCULO)	Horas	20

EST. IGARAPÉ GRANDE A JENIPAPO, ZONA RURAL, S/N, IGARAPÉ GRANDE/MA.

ROBSON CAMPOS DE ALMEIDA:916149883
15

Assinado de forma digital por
ROBSON CAMPOS DE ALMEIDA
Data: 2023.11.01 09:45:17
-03:00

E-MAIL: PARQUEEXPEDITOGALVAO@GMAIL.COM
CONTATO: (99) 98517-7340

LUIS AUGUSTO MACEDO
BATISTA:04103804319

Assinado de forma digital por LUIS AUGUSTO MACEDO
Data: 2023.11.01 15:49:43 -03:00

Este documento encontra-se registrado no Conselho Regional de Engenharia e Agronomia do Estado do Maranhão, vinculado à Certidão nº 896565/2023, em 07/11/2023 emitida



Certidão nº 896565/2023
07/11/2023, 10:33

Chave de impressão: a34wD

O documento neste ato registrado foi emitido em 07/11/2023 e contém 14 folhas





**PARQUE DE VAQUEJADA
EXPEDITO GALVÃO**



1.3			Locação de 01 (um) caminhão 3/4, carga seca, com tração 4x2, motor diesel com potência mínima de 140cv e peso bruto total mínimo de 5.000kg, carroceria de madeira comprimento 4,0 metros, cabine com capacidade para 3 pessoas, em perfeito estado para o trabalho de transporte e distribuição de diversos materiais e equipamentos, dotado de todos os equipamentos obrigatórios por lei. Quilometragem livre e manutenção por conta da contratante. (QUANTIDADE: 01 (UM) VEÍCULO)	Mês	01
1.4			Locação de 01 (um) caminhão basculante, trucado sem motorista, com capacidade de carga mínima de 10m³, com potência mínima de 204cv, em perfeito estado para o trabalho, transporte de terras, cascalhos, entulho, lixo e demais materiais, dotado de todos os equipamentos obrigatórios por lei, quilometragem livre. As despesas com manutenção (preventiva e corretiva), lubrificantes, graxas, filtros, conservação e segurança serão de responsabilidade da contratada. As despesas com combustível serão de responsabilidade da contratante. (QUANTIDADE: 01 (UM) VEÍCULO)	Mês	01
1.5			Locação de 03 (três) veículos de passeio, popular. hatc, potência mínima 1.0, com capacidade mínima para 05 (cinco) passageiros sem condutor, ar condicionado, flex, direção hidráulica. (QUANTIDADE: 03 (TRÊS) VEÍCULO)	Mês	01
1.6			Locação de 01 (um) caminhão pipa 10.000 litros, trucado, peso bruto total 23.000 kg, carga útil máxima 15.935 kg, distância entre eixos 4,8 m, potência 230 cv, inclusive tanque de aço para transporte de água. (QUANTIDADE: 01 (UM) VEÍCULO)	Mês	01
1.7			Locação de 01 (um) veículo tipo VAN, com motorista com capacidade mínima para 16 (dezesesseis) pessoas, dotado de todos os equipamentos obrigatórios por lei, combustíveis diesel. (QUANTIDADE: 01 (UM) VEÍCULO)	Mês	01
1.8			Locação de 01 (um) veículo tipo camionete / tipo, aberta, potência mínima 2.0, com 04 (quatro) portas, movido a gasolina/diesel com capacidade para 05 (cinco) passageiros.(QUANTIDADE: 01 (UM) VEÍCULO)	Mês	01
1.9			Caminhão munck, com cesto em fibra, proteção contra choques elétricos, com potência não inferior a 220 CV, com lança mecânica de alcance mínimo horizontal de 18m e capacidade mínima de 1.000kg,.	Mês	01

Este documento encontra-se registrado no Conselho Regional de Engenharia e Agronomia do Estado do Maranhão, vinculado à Certidão nº 896565/2023, em 07/11/2023



IGARAPÉ GRANDE/MA, 01 DE NOVEMBRO DE 2023.

ROBSON CAMPOS DE ALMEIDA:916149883
15

Assinado de forma digital por ROBSON CAMPOS DE ALMEIDA:91614988315
Dados: 2023.11.01 09:45:28 -03'00'

ASSOCIACAO PARQUE EXPEDITO GALVAO E EVENTOS – CNPJ: 10.741.925/0001-47

ROBSON CAMPOS DE ALMEIDA – TESOUREIRO
CPF: 916.149.883-15 E RG: 36745295-2

LUIS AUGUSTO MACEDO BATISTA:04103804319
04319

Assinado de forma digital por LUIS AUGUSTO MACEDO BATISTA:04103804319
Dados: 2023.11.01 15:49:57 -03'00'

LUIS AUGUSTO MACEDO BATISTA - ENGENHEIRO CIVIL
CREA PI 191965389-9 - VISTO MA 123890MA
CPF 041.038.043-19

EST. IGARAPÉ GRANDE A JENIPAPO, ZONA RURAL, S/N, IGARAPÉ GRANDE/MA.
E-MAIL: PARQUEEXPEDITOGALVAO@GMAIL.COM
CONTATO: (99) 98517-7340

Certidão nº 896565/2023
07/11/2023, 10:33

Chave de Impressão: a34wD

O documento neste ato registrado foi emitido em 07/11/2023 e contém 14 folhas

Handwritten signature

Handwritten mark





LAUDO

ART DE LAUDO: ART OBRA / SERVIÇO Nº MA20230704241

LAUDO PARA OS DEVIDOS FIM QUE A EMPRESA GAVIÃO SOLUÇÕES LTDA CNPJ Nº 12.351.550/000134, SEDIADA NA RUA D, RESIDENCIAL SINAI I, 02, VILA OSMANI, LAGO DA PEDRA – MA, CEP: 65.715000, POR INTERMÉDIO DE SEU REPRESENTANTE LEGAL, O SRº JOAO MARCOS DO NASCIMENTO GALVAO, BRASILEIRO, EMPRESÁRIO, SOLTEIRO (A), NASCIDO EM 31/08/1992, CPF: Nº 011.748.07385 CNH: Nº 07278886225 DETRANMA, DOMICÍLIO E RESIDÊNCIA NA RUA UM, RES. SINAI I, S/N, VILA OSMANI, LAGO DA PEDRA – MA, CEP: 65.715000, COM RESPONSÁVEL TÉCNICO O ENGENHEIRO CIVIL CARLOS EDUARDO BORGES DE SOUZA, Nº CREA/MA: 1115698095MA.

CONTRATANTE: PARQUE DE VAQUEJADA EXPEDITO GALVAO, INSCRITA NO CNPJ Nº 10.741.925/0001-47, SEDIADA NA ESTRADA DE IGARAPÉ GRANDE A JENIPAPO, ZONA RURAL, IGARAPÉ GRANDE – MA, CEP: 65.720-000, TEM COMO REPRESENTANTE LEGAL O NESTE ATO REPRESENTADA PELO TESOUREIRO, O SENHOR ROBSON CAMPOS DE ALMEIDA, BRASILEIRO, PORTADOR DO CPF: 916.149.883-15 E RG: 36745295-2.

EXECUTOU OS SERVIÇOS DE REFORMA E AMPLIAÇÃO DE UMA UNIDADE RESIDENCIAL, CONSTRUÇÃO DE CAMAROTE E DE GALPAO (CLUBE PARA FESTAS), DRENAGEM COM COLOCAÇÃO DE TUBOS DE CONCRETO, CONSTRUÇÃO DE MURO COM ALVENARIA E DETALHES EM TIJOLINHOS NA FACHADA, LOCAÇÃO DE MÁQUINAS PARA SERVIÇOS DE CORTE E ATERRO (TERRAPLANAGEM EM AREAS DO TERRENO) NO PARQUE DE VAQUEJADA EXPEDITO GALVAO NA CIDADE DE IGARAPÉ GRANDE. A ART TAMBÉM TEM COMO FINALIDADE PROJETO, FISCALIZAÇÃO, SUPERVISÃO, GERENCIAMENTO, CONTROLE TECNOLÓGICO E ASSESORIAS TÉCNICAS DA OBRA.

ART OBRA / SERVIÇO Nº MA20230700206

SUBSTITUIÇÃO À MA20230663929

VALOR: R\$850.000,00 (OITOCENTOS E CINQUENTA MIL REAIS).

DATA DE INÍCIO: 04/10/2022

DATA DE TÉRMINO: 12/07/2023

DATA DO CONTRATO: 04/10/2022

PROFISSIONAL RESPONSÁVEL TÉCNICO: CARLOS EDUARDO BORGES DE SOUZA;

TÍTULO DO PROFISSIONAL: ENGENHEIRO CIVIL;

NÚMERO DE NACIONAL DO PROFISSIONAL NO CREA/MA: 1115698095MA;

ENDEREÇO DA OBRA: ESTRADA DE IGARAPÉ GRANDE A JENIPAPO, ZONA RURAL, IGARAPÉ GRANDE – MA, CEP: 65.720-000;

IGARAPÉ GRANDE, 01 DE NOVEMBRO DE 2023.

LUIS AUGUSTO
MACEDO
BATISTA:04103804319

Assinado de forma digital por
LUIS AUGUSTO MACEDO
BATISTA:04103804319
Dados: 2023.11.06 14:40:26
+03'00'

LUIS AUGUSTO MACÊDO BATISTA
CPF 041.038.043-19
ENGENHEIRO CIVIL
CREA PI 191965389-9
VISTO MA 123890MA

Este documento encontra-se registrado no Conselho Regional de Engenharia e Agronomia do Estado do Maranhão, vinculado à Certidão nº 896565/2023, em 07/11/2023 emitida



Certidão nº 896565/2023
07/11/2023, 10:33

Chave de Impressão: a34wD

O documento neste ato registrado foi emitido em 07/11/2023 e contém 1 folhas





Certidão de Acervo Técnico - CAT
Resolução Nº 1025 de 30 de Outubro de 2009
Resolução Nº 218 de 29 de Junho de 1973

Conselho Regional de Engenharia e Agronomia do Estado do Maranhão



CREA-MA COM REGISTRO DE ATESTADO

897291/2023

Atividade concluída

CERTIFICAMOS, em cumprimento ao disposto na Resolução nº 1.025, de 30 de outubro de 2009, do Confea, que consta dos assentamentos deste Conselho Regional de Engenharia e Agronomia do Estado do Maranhão - Crea-MA, o Acervo Técnico do profissional **CARLOS EDUARDO BORGES DE SOUZA** referente à(s) Anotação(ões) de Responsabilidade Técnica - ART abaixo discriminada(s):

Profissional: **CARLOS EDUARDO BORGES DE SOUZA**
Registro: **1115698095MA** RNP: **1115698095**
Título profissional: ENGENHEIRO CIVIL

Número da ART: **MA20230638959** Tipo de ART: OBRA / SERVIÇO Registrada em: 03/05/2023 Baixada em: 23/11/2023
Forma de registro: INICIAL Participação técnica: INDIVIDUAL
Empresa contratada: **GAVIAO SOLUCOES LTDA**

Contratante: **Município de Lagoa Grande do Maranhão/MA** CPF/CNPJ: **01.612.337/0001-12**
Endereço do contratante: AVENIDA Avenida 1º de Maio Nº: 126
Complemento: Bairro: Centro
Cidade: LAGOA GRANDE DO MARANHÃO UF: MA CEP: 65718000
Contrato: 02/TP.002/2023 Celebrado em: 14/04/2023
Valor do contrato: R\$ 241.265,15 Tipo de contratante: Pessoa Jurídica de Direito Público
Ação institucional: Outros
Endereço da obra/serviço: AVENIDA Avenida 1º de Maio Nº: 126
Complemento: Povoado JOSELANDIA Bairro: Centro
Cidade: LAGOA GRANDE DO MARANHÃO UF: MA CEP: 65718000
Coordenadas Geográficas: -4.992460, -45.386530
Data de início: 14/04/2023 Conclusão efetiva: 14/10/2023
Finalidade: SEM DEFINIÇÃO
Proprietário: Município de Lagoa Grande do Maranhão/MA CPF/CNPJ: 01.612.337/0001-12

Atividade Técnica: **16 - Execução ELETROTÉCNICA > INSTALAÇÕES ELÉTRICAS > DE INSTALAÇÕES ELÉTRICAS EM BAIXA TENSÃO > #11.10.1.2 - PARA FINS COMERCIAIS 49 - Execução de obra 100.35 metro; 16 - Execução CONSTRUÇÃO CIVIL > EDIFICAÇÕES > DE EDIFICAÇÃO > #1.1.1.1 - DE ALVENARIA 49 - Execução de obra 54.71 metro quadrado; 16 - Execução CONSTRUÇÃO CIVIL > INSTALAÇÕES HIDROSSANITÁRIAS > #1.4.5 - DE LIGAÇÃO INDIVIDUAL DE REDE DE ESGOTO 49 - Execução de obra 7,00 unidade;**

Observações

EXECUÇÃO DE REFORMA E/OU AMPLIAÇÃO EM EDIFICAÇÕES ESCOLARES RURAIS, UNIDADE ESCOLAR JOSIEL ALVES DE LIMA, LOCALIZADA NO POVOADO JOSELANDIA NO MUNICÍPIO DE LAGOA GRANDE DO MARANHÃO/MA.

Informações Complementares

- * O atestado está registrado apenas para atividades técnicas constantes da ART, não sendo contempladas neste registro os itens 3.5; por se tratar de atividades fora da atribuição do profissional.

CERTIFICAMOS, finalmente, que se encontra vinculado a presente Certidão de Acervo Técnico – CAT, o atestado contendo 11 folha(s), expedido pelo contratante da obra/serviço, a quem cabe a responsabilidade pela veracidade e exatidão das informações nele constantes.

Certidão de Acervo Técnico nº 897291/2023
01/12/2023, 10:08
yd185

A Certidão de Acervo Técnico (CAT) à qual o atestado está vinculado constituirá prova da capacidade técnico-profissional da pessoa jurídica somente se o responsável técnico indicado estiver ou venha a ser integrado ao seu quadro técnico por meio de declaração entregue no momento da habilitação ou da entrega das propostas.

Certificamos que se encontra vinculado à presente CAT o atestado apresentado em cumprimento à Lei nº 8.666/93, expedido pela pessoa jurídica contratante, a quem cabe a responsabilidade pela veracidade e exatidão das informações nele constantes. É de responsabilidade deste Conselho a verificação da atividade profissional em conformidade com a Lei nº 5.194/66 e Resoluções do Conselho Federal de Engenharia e Agronomia - CONFEA.

Esta certidão perderá a validade, caso ocorra qualquer alteração posterior dos elementos cadastrais nela contidos.

Fica(m) Excluído(s), no entanto, o(s) serviço(s) cujas atribuições não competem ao(s) profissional(is) em questão.

A autenticidade desta Certidão pode ser verificada em: <https://crea-ma.sitac.com.br/publico/>, com a chave: yd185





ATESTADO DE CAPACIDADE TÉCNICA

Atestamos para os devidos fins de capacidade técnica, que a empresa **GAVIÃO SOLUÇÕES LTDA**, pessoa jurídica de direito privado, inscrita no CNPJ (MF) sob o nº 12.351.550/0001-34, com sede à RUA D, RESIDENCIAL SINAI I, 02, VILA OSMAMI, LAGO DA PEDRA – MA, CEP: 65.715-000, neste ato representada na forma de seu ato constitutivo, por **JOAO MARCOS DO NASCIMENTO GALVAO**, inscrito(a) no CPF(MF) sob o nº CPF: nº 011.748.073-85 CNH: nº 07278886225 DETRAN-MA, prestou os serviços a **PREFEITURA MUNICIPAL DE LAGOA GRANDE DO MARANHÃO – MA**, inscrita no CNPJ sob nº 01.612.337/0001-12, situada à RUA AVENIDA 1º DE MAIO – CENTRO, neste ato representada pelo senhor **PETRÔNIO CORTEZ DE ALMEIDA**, inscrito no CPF: 303.336.953-72, secretário municipal de educação, portaria Nº013/2021-PMLG-GP.

1 – DADOS DE IDENTIFICAÇÃO:

- **PROFISSIONAL RESPONSÁVEL TÉCNICO:** CARLOS EDUARDO BORGES DE SOUZA
- **ART DE EXECUÇÃO:** nº Nº MA20230638959
- **TÍTULO DO PROFISSIONAL:** ENGENHEIRO CIVIL
- **NÚMERO DE NACIONAL DO PROFISSIONAL NO CREA/MA:** 1115698095MA
- **EMPRESA EXECUTORA DOS SERVIÇOS:** GAVIAO SOLUCOES LTDA
- **CNPJ:** 12.351.550/0001-34
- **ENDEREÇO DA EMPRESA EXECUTORA DOS SERVIÇOS:** RUA D, RESIDENCIAL SINAI I, 02, VILA OSMAMI, LAGO DA PEDRA – MA, CEP: 65.715-000
- **CONTRATANTE DOS SERVIÇOS:** MUNICÍPIO DE LAGOA GRANDE DO MARANHÃO/MA
- **CNPJ DA CONTRATANTE:** 01.612.337/0001-12
- **Nº DO CONTRATO:** 02/TP.002/2023
- **VALOR DO CONTRATO:** RS 241.265,15 (DUZENTOS E QUARENTA E UM MIL DUZENTOS E SESSENTA E CINCO REAIS E QUINZE CENTAVOS).
- **ENDEREÇO DA OBRA:** AVENIDA 1º DE MAIO, POVOADO JOSELANDIA, CENTRO, LAGOA GRANDE DO MARANHÃO, Nº126, CEP 65718000.
- **OBRA:** EXECUÇÃO DE REFORMA E/OU AMPLIAÇÃO EM EDIFICAÇÕES ESCOLARES RURAIS, UNIDADE ESCOLAR JOSIEL ALVES DE LIMA, LOCALIZADA NO POVOADO JOSELANDIA NO MUNICÍPIO DE LAGOA GRANDE DO MARANHÃO/MA.
- **PERÍODO DE EXECUÇÃO DA OBRA:**
 DATA DE INÍCIO: 14/04/2023
 PREVISÃO DE TÉRMINO: 14/10/2023.

Avenida 1º de Maio, S/N – CENTRO
 Lagoa Grande do Maranhão – MA CEP: 65718-000
 CNPJ: 01.612.337/0001-12

Este documento encontra-se registrado no Conselho Regional de Engenharia e Agronomia do Estado do Maranhão, vinculado à Certidão nº 897291/2023, em 01/12/2023 emitida



Certidão nº 897291/2023
 01/12/2023, 10:40

Chave de Impressão: yd185

O documento neste ato registrado foi emitido em 29/11/2023 e contém 11 folhas

[Handwritten signature]

[Handwritten mark]



2) PRINCIPAIS CARACTERÍSTICAS TÉCNICAS DA OBRA:

A referida obra em conformidade com a planilha orçamentária anexo i dos serviços e quantitativos executados, consta **EXECUÇÃO DE REFORMA E/OU AMPLIAÇÃO EM EDIFICAÇÕES ESCOLARES RURAIS, UNIDADE ESCOLAR JOSIEL ALVES DE LIMA**, localizada no **POVOADO JOSELANDIA** no município de lagoa grande do maranhão/ma. Atestamos ainda que a empresa teve um bom desempenho, cumprindo tecnicamente os termos do contrato e demais exigências legais, portanto, não temos fato que não desabone sua idoneidade.

ANEXO I – PLANILHA ORÇAMENTARIA

ITEM	FONTE	CÓDIGO	DESCRIÇÃO	UND	QUANT
1			SERVIÇOS PRELIMINARES		
1.1	COMPOSIÇÕES PRÓPRIAS	COMP-00001	PLACA DE OBRA EM CHAPA DE AÇO GALVANIZADO (SINAPI 74209/001 REF.: 01/2020)	M2	2,88
1.2	COMPOSIÇÕES PRÓPRIAS	COMP-00002	EMIÇÃO DE A.R.T. DE EXECUÇÃO DE OBRAS/SERVIÇOS COM VALOR ACTMA DE R\$ 15.000,00	UN	1,00
1.4	COMPOSIÇÕES PRÓPRIAS	COMP-830229	ADMINISTRAÇÃO LOCAL DE OBRA	MÉS	2,00
2			DEMOLIÇÕES E RETIRADAS		
2.1	SINAPI	97634	DEMOLIÇÃO DE REVESTIMENTO CERÂMICO DE FORMA MECANIZADA COM MARTELETE, SEM REAPROVEITAMENTO. AF_12/2017	M2	315,72
2.2	SINAPI	97631	DEMOLIÇÃO DE ARGAMASSAS DE FORMA MANUAL, SEM REAPROVEITAMENTO. AF_12/2017	M2	188,04
2.3	SINAPI	97622	DEMOLIÇÃO DE ALVENARIA DE BLOCO FURADO DE FORMA MANUAL, SEM REAPROVEITAMENTO AF_12/2017	M3	13,27
2.4	SINAPI	101139	ESCAVAÇÃO HORIZONTAL, INCLUINDO ESCARIFICAÇÃO, CARGA, DESCARGA E TRANSPORTE EM SOLO DE 2ª CATEGORIA COM TRATOR DE ESTEIRAS (100HP/LÂMINA: 2.19M3) E CAMINHÃO BASCULANTE DE 10M3. DMT ATÉ 200M. AF_07/2020	M3	158,90
3			COBERTURA		
3.1	SINAPI	100330	RETIRADA E RECOLOCAÇÃO DE TELHA CERÂMICA CAPA-CANAL, COM ATÉ DUAS ÁGUAS, INCLUSO IÇAMENTO. AF_07/2019	M2	266,99
3.2	SINAPI	100392	RETIRADA E RECOLOCAÇÃO DE RIPA EM TELHADOS DE ATÉ 2 ÁGUAS COM TELHA CERÂMICA CAPA-CANAL, INCLUSO TRANSPORTE VERTICAL. AF_07/2019	M2	266,99
3.3	SINAPI	100393	RETIRADA E RECOLOCAÇÃO DE CAIBRO EM TELHADOS DE ATÉ 2 ÁGUAS COM TELHA CERÂMICA CAPA-CANAL, INCLUSO TRANSPORTE VERTICAL. AF_07/2019	M2	266,99

Avenida 1º de Maio, S/N – CENTRO
Lagoa Grande do Maranhão – MA CEP: 65718-000
CNPJ: 01.612.337/0001-12

Este documento encontra-se registrado no Conselho Regional de Engenharia e Agronomia do Estado do Maranhão, vinculado à Certidão nº 897291/2023, em 01/12/2023 em



Certidão nº 897291/2023
01/12/2023, 10:40

Chave de Impressão: yd185

O documento neste ato registrado foi emitido em 29/11/2023 e contém 11 folhas







3,4	SINAPI	92548	FABRICAÇÃO E INSTALAÇÃO DE TESOURA INTEIRA EM MADEIRA NÃO APARELHADA, VÃO DE 6 M. PARA TELHA CERÂMICA OU DE CONCRETO. INCLUSO IÇAMENTO. AF_07/2019	UN	2.00
3.5	SINAPI	102234	PINTURA IMUNIZANTE PARA MADEIRA, 2 DEMÃOS. AF_01/2021	M2	296.35
3.6	SINAPI	94221	CUMEEIRA PARA TELHA CERÂMICA EMBOÇADA COM ARGAMASSA TRAÇO 1:2:9 (CIMENTO, CAL E AREIA) PARA TELHADOS COM ATÉ 2 ÁGUAS. INCLUSO TRANSPORTE VERTICAL. AF_07/2019	M	35.69
3.7	SINAPI	94224	EMBOÇAMENTO COM ARGAMASSA TRAÇO 1:2:9 (CIMENTO, CAL E AREIA). AF_07/2019	M	99.94
3.8	SINAPI	94228	CALHA EM CHAPA DE AÇO GALVANIZADO NÚMERO 24. DESENVOLVIMENTO DE 50 CM. INCLUSO TRANSPORTE VERTICAL. AF_07/2019	M	10.69
4			FORRO		
4.1	SINAPI	96116	FORRO EM REGUAS DE PVC. FRISADO. PARA AMBIENTES COMERCIAIS. INCLUSIVE ESTRUTURA DE FIXAÇÃO. AF_05/2017 PS	M2	187.09
4.2	SINAPI	96121	ACABAMENTOS PARA FORRO (RODA-FORRO EM PERFIL METÁLICO E PLÁSTICO). AF_05/2017	M	163.09
5			ALVENARIAS		
5.1	SINAPI	103332	ALVENARIA DE VEDAÇÃO DE BLOCOS CERÂMICOS FURADOS NA HORIZONTAL DE 9X14X19 CM (ESPESSURA 9 CM) E ARGAMASSA DE ASSENTAMENTO COM PREPARO EM BETONEIRA. AF_12/2021	M2	54.71
5.2	SINAPI	93204	CINTA DE AMARRAÇÃO DE ALVENARIA MOLDADA IN LOCO EM CONCRETO. AF_03/2016	M	101.43
6			REVESTIMENTOS		
6.1	SINAPI	89171	(COMPOSIÇÃO REPRESENTATIVA) DO SERVIÇO DE REVESTIMENTO CERÂMICO PARA PISO COM PLACAS TIPO ESMALTADA EXTRA DE DIMENSÕES 35X35 CM. PARA EDIFICAÇÃO HABITACIONAL UNIFAMILIAR (CASA) E EDIFICAÇÃO PÚBLICA PADRÃO. AF_11/2014	M2	187.09
6.2	SINAPI	87269	REVESTIMENTO CERÂMICO PARA PAREDES INTERNAS COM PLACAS TIPO ESMALTADA EXTRA DE DIMENSÕES 25X35 CM APLICADAS EM AMBIENTES DE ÁREA MAIOR QUE 5 M² NA ALTURA INTEIRA DAS PAREDES. AF_06/2014	M2	26.47
6,3	COMPOSIÇÕES PRÓPRIAS	CP-29652682	REVESTIMENTO CERÂMICO PARA PAREDES INTERNAS COM PLACAS TIPO ESMALTADA EXTRA DE DIMENSÕES 10X10 CM APLICADAS EM AMBIENTES DE ÁREA MAIOR QUE 5 M² A META ALTURA DAS PAREDES.	M2	79.39

Este documento encontra-se registrado no Conselho Regional de Engenharia e Agronomia do Estado do Maranhão, vinculado à Certidão nº 897291/2023, em 01/12/2023 em



Certidão nº 897291/2023
01/12/2023, 10:40

Chave de Impressão: yd185

O documento neste ato registrado foi emitido em 29/11/2023 e contém 11 folhas

Avenida 1º de Maio, S/N – CENTRO
Lagoa Grande do Maranhão – MA CEP: 65718-000
CNPJ: 01.612.337/0001-12



6.4	SINAPI	104455	REVESTIMENTO CERÂMICO PARA PAREDES INTERNAS COM PLACAS TIPO ESMALTADA EXTRA DE DIMENSÕES 25X35 CM APLICADAS EM AMBIENTES DE ÁREA MENOR QUE 5 M ² NA ALTURA INTEIRA DAS PAREDES. AF_06/2014	M2	31.09
6.5	SINAPI	88648	RODAPÉ CERÂMICO DE 7CM DE ALTURA COM PLACAS TIPO ESMALTADA EXTRA DE DIMENSÕES 35X35CM. AF_06/2014	M	35.50
6.6	SINAPI	87878	CHAPISCO APLICADO EM ALVENARIAS E ESTRUTURAS DE CONCRETO INTERNAS. COM COLHER DE PEDREIRO. ARGAMASSA TRAÇO 1:3 COM PREPARO MANUAL. AF_10/2022	M2	297.46
6.7	SINAPI	89173	(COMPOSIÇÃO REPRESENTATIVA) DO SERVIÇO DE EMBOÇO/MASSA ÚNICA, APLICADO MANUALMENTE, TRAÇO 1:2:8. EM BETONEIRA DE 400L. PAREDES INTERNAS. COM EXECUÇÃO DE TALISCAS. EDIFICAÇÃO HABITACIONAL UNIFAMILIAR (CASAS) E EDIFICAÇÃO PÚBLICA PADRÃO. AF_12/2014	M2	297.46
7			ESQUADRIAS		
7.1	SINAPI	94573	JANELA DE ALUMÍNIO DE CORRER COM 4 FOLHAS PARA VIDROS, COM VIDROS, BATENTE, ACABAMENTO COM ACETATO OU BRILHANTE E FERRAGENS. EXCLUSIVE ALIZAR E CONTRAMARCO. FORNECIMENTO E INSTALAÇÃO. AF_12/2019	M2	22.50
7.2	SINAPI	93183	VERGA PRÉ-MOLDADA PARA JANELAS COM MAIS DE 1,5 M DE VÃO. AF_03/2016	M	31.50
7.3	SINAPI	93195	CONTRAVERGA PRÉ-MOLDADA PARA VÃOS DE MAIS DE 1,5 M DE COMPRIMENTO. AF_03/2016	M	36.00
7.4	SINAPI	94570	JANELA DE ALUMÍNIO DE CORRER COM 2 FOLHAS PARA VIDROS, COM VIDROS, BATENTE, ACABAMENTO COM ACETATO OU BRILHANTE E FERRAGENS. EXCLUSIVE ALIZAR E CONTRAMARCO. FORNECIMENTO E INSTALAÇÃO. AF_12/2019	M2	7.20
7.5	SINAPI	94559	JANELA DE AÇO TIPO BASCULANTE PARA VIDROS, COM BATENTE, FERRAGENS E PINTURA ANTICORROSIVA. EXCLUSIVE VIDROS, ACABAMENTO, ALIZAR E CONTRAMARCO. FORNECIMENTO E INSTALAÇÃO. AF_12/2019	M2	1.20
7.6	SINAPI	93182	VERGA PRÉ-MOLDADA PARA JANELAS COM ATÉ 1,5 M DE VÃO. AF_03/2016	M	14.00
7.7	SINAPI	93194	CONTRAVERGA PRÉ-MOLDADA PARA VÃOS DE ATÉ 1,5 M DE COMPRIMENTO. AF_03/2016	M	19.60
7.8	SINAPI	102170	INSTALAÇÃO DE VIDRO IMPRESSO, E = 4 MM, EM ESQUADRIA DE ALUMÍNIO OU PVC, FIXADO COM BAGUETE. AF_01/2021 PS	M2	1.20

Avenida 1º de Maio, S/N – CENTRO
Lagoa Grande do Maranhão – MA CEP: 65718-000
CNPJ: 01.612.337/0001-12

Este documento encontra-se registrado no Conselho Regional de Engenharia e Agronomia do Estado do Maranhão, vinculado à Certidão nº 897291/2023, em 01/12/2023 em



Certidão nº 897291/2023
01/12/2023, 10:40

Chave de Impressão: y4185

O documento neste ato registrado foi emitido em 29/11/2023 e contém 11 folhas







7.9	SINAPI	102183	PORTA PIVOTANTE DE VIDRO TEMPERADO. 2 FOLHAS DE 90X210 CM. ESPESSURA DE 10MM. INCLUSIVE ACESSÓRIOS. AF_01/2021	UN	1,00
7.10	SINAPI	100690	KIT DE PORTA DE MADEIRA FRISADA. SEMI-OCA (LEVE OU MÉDIA). PADRÃO POPULAR. 80X210CM. ESPESSURA DE 3.5CM. ITENS INCLUSOS: DOBRADIÇAS. MONTAGEM E INSTALAÇÃO DE BATENTE. FECHADURA COM EXECUÇÃO DO FURO - FORNECIMENTO E INSTALAÇÃO. AF_12/2019	UN	5,00
7.11	SINAPI	91315	KIT DE PORTA DE MADEIRA PARA PINTURA. SEMI-OCA (LEVE OU MÉDIA). PADRÃO POPULAR. 90X210CM. ESPESSURA DE 3.5CM. ITENS INCLUSOS: DOBRADIÇAS. MONTAGEM E INSTALAÇÃO DO BATENTE. FECHADURA COM EXECUÇÃO DO FURO - FORNECIMENTO E INSTALAÇÃO. AF_12/2019	UN	1,00
7.12	SINAPI	91338	PORTA DE ALUMÍNIO DE ABRIR COM LAMBRI. COM GUARNIÇÃO, FIXAÇÃO COM PARAFUSOS - FORNECIMENTO E INSTALAÇÃO. AF_12/2019	M2	1,20
7.13	SINAPI	100688	KIT DE PORTA DE MADEIRA FRISADA. SEMI-OCA (LEVE OU MÉDIA). PADRÃO POPULAR. 60X210CM. ESPESSURA DE 3CM. ITENS INCLUSOS: DOBRADIÇAS. MONTAGEM E INSTALAÇÃO DE BATENTE. FECHADURA COM EXECUÇÃO DO FURO - FORNECIMENTO E INSTALAÇÃO. AF_12/2019	UN	2,00
8			PINTURA		
8.1	SINAPI	102219	PINTURA TINTA DE ACABAMENTO (PIGMENTADA) ESMALTE SINTÉTICO ACETINADO EM MADEIRA. 2 DEMÃOS. AF_01/2021	M2	37,81
8.2	SINAPI	100758	PINTURA COM TINTA ALQUÍDICA DE ACABAMENTO (ESMALTE SINTÉTICO ACETINADO) APLICADA A ROLO OU PINCEL SOBRE SUPERFÍCIES METÁLICAS (EXCETO PERFIL) EXECUTADO EM OBRA (02 DEMÃOS) AF_01/2020	M2	2,40
8.3	SINAPI	88497	APLICAÇÃO E LIXAMENTO DE MASSA LÁTEX EM PAREDES. DUAS DEMÃOS. AF_06/2014	M2	448,55
8.4	SINAPI	88489	APLICAÇÃO MANUAL DE PINTURA COM TINTA LÁTEX ACRÍLICA EM PAREDES. DUAS DEMÃOS. AF_06/2014	M2	448,55
8.5	SINAPI	102491	PINTURA DE PISO COM TINTA ACRÍLICA. APLICAÇÃO MANUAL. 2 DEMÃOS. INCLUSO FUNDO PREPARADOR. AF_05/2021	M2	98,56
9			PISOS		
9.1	SINAPI	94992	EXECUÇÃO DE PASSEIO (CALÇADA) OU PISO DE CONCRETO COM CONCRETO MOLDADO IN LOCO. FEITO EM OBRA. ACABAMENTO CONVENCIONAL. ESPESSURA 6 CM. ARMADO. AF_08/2022	M2	67,84

Avenida 1º de Maio, S/N – CENTRO
Lagoa Grande do Maranhão – MA CEP: 65718-000
CNPJ: 01.612.337/0001-12

Este documento encontra-se registrado no Conselho Regional de Engenharia e Agronomia do Estado do Maranhão, vinculado à Certidão nº 897291/2023, em 01/12/2023 em



Certidão nº 897291/2023
01/12/2023, 10:40

Chave de Impressão: yd185

O documento neste ato registrado foi emitido em 29/11/2023 e contém 11 folhas

[Handwritten signature]

[Handwritten mark]





9.2	SINAPI	94438	(COMPOSIÇÃO REPRESENTATIVA) DO SERVIÇO DE CONTRAPISO EM ARGAMASSA TRAÇO 1:4 (CIMENTO E AREIA), EM BETONEIRA 400 L. ESPESSURA 3 CM ÁREAS SECAS E 3 CM ÁREAS MOLHADAS, PARA EDIFICAÇÃO HABITACIONAL UNIFAMILIAR (CASA) E EDIFICAÇÃO PÚBLICA PADRÃO. AF_11/2014	M2	187.09
10			INSTALAÇÕES ELÉTRICAS		
10.1	SINAPI	91871	ELETRODUTO RÍGIDO ROSCÁVEL, PVC, DN 25 MM (3/4"), PARA CIRCUITOS TERMINAIS, INSTALADO EM PAREDE - FORNECIMENTO E INSTALAÇÃO. AF_12/2015	M	25.30
10.2	SINAPI	90447	RASGO EM ALVENARIA PARA ELETRODUTOS COM DIÂMETROS MENORES OU IGUAIS A 40 MM. AF_05/2015	M	25.30
10.3	SINAPI	90466	CHUMBAMENTO LINEAR EM ALVENARIA PARA RAMAIS/DISTRIBUIÇÃO COM DIÂMETROS MENORES OU IGUAIS A 40 MM. AF_05/2015	M	25.30
10.4	SINAPI	91863	ELETRODUTO RÍGIDO ROSCÁVEL, PVC, DN 25 MM (3/4"), PARA CIRCUITOS TERMINAIS, INSTALADO EM FORRO - FORNECIMENTO E INSTALAÇÃO. AF_12/2015	M	100.35
10.5	SINAPI	91890	CURVA 90 GRAUS PARA ELETRODUTO, PVC, ROSCÁVEL, DN 25 MM (3/4"), PARA CIRCUITOS TERMINAIS, INSTALADA EM FORRO - FORNECIMENTO E INSTALAÇÃO. AF_12/2015	UN	28.00
10.6	SINAPI	91864	ELETRODUTO RÍGIDO ROSCÁVEL, PVC, DN 32 MM (1"), PARA CIRCUITOS TERMINAIS, INSTALADO EM FORRO - FORNECIMENTO E INSTALAÇÃO. AF_12/2015	M	13.17
10.7	SINAPI	91893	CURVA 90 GRAUS PARA ELETRODUTO, PVC, ROSCÁVEL, DN 32 MM (1"), PARA CIRCUITOS TERMINAIS, INSTALADA EM FORRO - FORNECIMENTO E INSTALAÇÃO. AF_12/2015	UN	2.00
10.8	SINAPI	91924	CABO DE COBRE FLEXÍVEL ISOLADO, 1,5 MM ² , ANTI-CHAMA 450/750 V, PARA CIRCUITOS TERMINAIS - FORNECIMENTO E INSTALAÇÃO. AF_12/2015	M	225.70
10.9	SINAPI	91926	CABO DE COBRE FLEXÍVEL ISOLADO, 2,5 MM ² , ANTI-CHAMA 450/750 V, PARA CIRCUITOS TERMINAIS - FORNECIMENTO E INSTALAÇÃO. AF_12/2015	M	188.90
10.10	SINAPI	91928	CABO DE COBRE FLEXÍVEL ISOLADO, 4 MM ² , ANTI-CHAMA 450/750 V, PARA CIRCUITOS TERMINAIS - FORNECIMENTO E INSTALAÇÃO. AF_12/2015	M	136.95
10.11	SINAPI	91930	CABO DE COBRE FLEXÍVEL ISOLADO, 6 MM ² , ANTI-CHAMA 450/750 V, PARA CIRCUITOS TERMINAIS - FORNECIMENTO E INSTALAÇÃO. AF_12/2015	M	52.68

Este documento encontra-se registrado no Conselho Regional de Engenharia e Agronomia do Estado do Maranhão, vinculado à Certidão nº 897291/2023, em 01/12/2023



Certidão nº 897291/2023
01/12/2023, 10:40

Chave de impressão: yd185

O documento neste ato registrado foi emitido em 29/11/2023 e contém 11 folhas

Avenida 1º de Maio, S/N – CENTRO
Lagoa Grande do Maranhão – MA CEP: 65718-000
CNPJ: 01.612.337/0001-12



10.12	SINAPI	92979	CABO DE COBRE FLEXÍVEL ISOLADO. 10 MM². ANTI-CHAMA 450/750 V. PARA DISTRIBUIÇÃO - FORNECIMENTO E INSTALAÇÃO. AF_12/2015	M	2.40
10.13	SINAPI	91953	INTERRUPTOR SIMPLES (1 MÓDULO), 10A/250V, INCLUINDO SUPORTE E PLACA - FORNECIMENTO E INSTALAÇÃO. AF_12/2015	UN	4.00
10.14	SINAPI	92023	INTERRUPTOR SIMPLES (1 MÓDULO) COM 1 TOMADA DE EMBUTIR 2P+T 10 A, INCLUINDO SUPORTE E PLACA - FORNECIMENTO E INSTALAÇÃO. AF_12/2015	UN	7.00
10.15	SINAPI	91996	TOMADA MÉDIA DE EMBUTIR (1 MÓDULO), 2P+T 10 A, INCLUINDO SUPORTE E PLACA - FORNECIMENTO E INSTALAÇÃO. AF_12/2015	UN	7.00
10.16	SINAPI	91993	TOMADA ALTA DE EMBUTIR (1 MÓDULO), 2P+T 20 A, INCLUINDO SUPORTE E PLACA - FORNECIMENTO E INSTALAÇÃO. AF_12/2015	UN	5.00
10.17	SINAPI	91939	CAIXA RETANGULAR 4" X 2" ALTA (2,00 M DO PISO), PVC, INSTALADA EM PAREDE - FORNECIMENTO E INSTALAÇÃO. AF_12/2015	UN	4.00
10.18	SINAPI	91940	CAIXA RETANGULAR 4" X 2" MÉDIA (1,30 M DO PISO), PVC, INSTALADA EM PAREDE - FORNECIMENTO E INSTALAÇÃO. AF_12/2015	UN	14.00
10.19	COMPOSIÇÕES PRÓPRIAS	COMP-69744096	LUMINÁRIA DE EMBUTIR PLAFON 18W LED BRANCO FRIO, FORNECIMENTO E INSTALAÇÃO.	UN	29.00
10.20	COMPOSIÇÕES PRÓPRIAS	CP-00015115	CAIXA OCTOGONAL 4" X 4", PVC, INSTALADA EM FORRO - FORNECIMENTO E INSTALAÇÃO	UN	29.00
10.21	SINAPI	101879	QUADRO DE DISTRIBUIÇÃO DE ENERGIA EM CHAPA DE AÇO GALVANIZADO, DE EMBUTIR, COM BARRAMENTO TRIFÁSICO, PARA 24 DISJUNTORES DIN 100A - FORNECIMENTO E INSTALAÇÃO. AF_10/2020	UN	1.00
10.22	SINAPI	93653	DISJUNTOR MONOPOLAR TIPO DIN, CORRENTE NOMINAL DE 10A - FORNECIMENTO E INSTALAÇÃO. AF_10/2020	UN	4.00
10.23	SINAPI	93654	DISJUNTOR MONOPOLAR TIPO DIN, CORRENTE NOMINAL DE 16A - FORNECIMENTO E INSTALAÇÃO. AF_10/2020	UN	5.00
10.24	COMPOSIÇÕES PRÓPRIAS	COMP-00073612	DISPOSITIVO DPS, CLASSE II, 01 POLO, TENSÃO MÁXIMA 275 V, CORRENTE MÁXIMA 90KA, (TIPO AC) - FORNECIMENTO E INSTALAÇÃO.	UN	3.00
10.25	COMPOSIÇÕES PRÓPRIAS	COMP-49327346	DISPOSITIVO DR, 04 POLOS, CORRENTE RESIDUAL 30MA, CORRENTE MÁXIMA 32A, TIPO AC - FORNECIMENTO E INSTALAÇÃO.	UN	1.00

Avenida 1º de Maio, S/N – CENTRO
Lagoa Grande do Maranhão – MA CEP: 65718-000
CNPJ: 01.612.337/0001-12

Este documento encontra-se registrado no Conselho Regional de Engenharia e Agronomia do Estado do Maranhão, vinculado à Certidão nº 897291/2023, emitida em 01/12/2023



Certidão nº 897291/2023
01/12/2023, 10:40

Chave de impressão: yd1185

O documento neste ato registrado foi emitido em 29/11/2023 e contém 11 folhas



10.26	SINAPI	101946	QUADRO DE MEDIÇÃO GERAL DE ENERGIA PARA 1 MEDIDOR DE SOBREPOR - FORNECIMENTO E INSTALAÇÃO. AF_10/2020	UN	1.00
11			INSTALAÇÕES HIDRÁULICAS		
11.1			ÁGUA FRIA		
11.1.1	COMPOSIÇÕES PRÓPRIAS	CP-88101684	REVISÃO GERAL DE PONTO DE CONSUMO DE ÁGUA	UN	7.00
11.1.2	SINAPI	102623	CAIXA D'ÁGUA EM POLIETILENO. 1000 LITROS (INCLUSOS TUBOS, CONEXÕES E TORNEIRA DE BÓIA) - FORNECIMENTO E INSTALAÇÃO. AF_06/2021	UN	1.00
11.2			ESGOTO		
11.2.1	COMPOSIÇÕES PRÓPRIAS	CP-30069931	REVISÃO GERAL DE PONTO DE ESGOTO	UN	7.00
11.2.2	SINAPI	97902	CAIXA ENTERRADA HIDRÁULICA RETANGULAR EM ALVENARIA COM TIOLOS CERÂMICOS MACIÇOS. DIMENSÕES INTERNAS: 0,6X0,6X0,6 M PARA REDE DE ESGOTO. AF_12/2020	UN	4.00
11.2.3	COMPOSIÇÕES PRÓPRIAS	CP-66883476	TAMPA RETANGULAR PARA ESGOTO E DRENAGEM. EM CONCRETO PRÉ-MOLDADO, DIMENSÕES: 0,60X0,60X0,10 M	UN	4.00
11.2.4	SINAPI	98110	CAIXA DE GORDURA PEQUENA (CAPACIDADE: 19 L). CIRCULAR, EM PVC. DIÂMETRO INTERNO= 0,3 M. AF_12/2020	UN	1.00
11.2.5	SINAPI	89711	TUBO PVC, SERIE NORMAL, ESGOTO PREDIAL, DN 40 MM, FORNECIDO E INSTALADO EM RAMAL DE DESCARGA OU RAMAL DE ESGOTO SANITÁRIO. AF_08/2022	M	23.49
11.2.6	SINAPI	89714	TUBO PVC, SERIE NORMAL, ESGOTO PREDIAL, DN 100 MM, FORNECIDO E INSTALADO EM RAMAL DE DESCARGA OU RAMAL DE ESGOTO SANITÁRIO. AF_08/2022	M	29.69
11.2.7	SINAPI	89728	CURVA CURTA 90 GRAUS, PVC, SERIE NORMAL, ESGOTO PREDIAL, DN 40 MM, JUNTA SOLDÁVEL, FORNECIDO E INSTALADO EM RAMAL DE DESCARGA OU RAMAL DE ESGOTO SANITÁRIO. AF_08/2022	UN	5.00
11.2.8	SINAPI	89726	JOELHO 45 GRAUS, PVC, SERIE NORMAL, ESGOTO PREDIAL, DN 40 MM, JUNTA SOLDÁVEL, FORNECIDO E INSTALADO EM RAMAL DE DESCARGA OU RAMAL DE ESGOTO SANITÁRIO. AF_08/2022	UN	2.00
11.2.9	SINAPI	89746	JOELHO 45 GRAUS, PVC, SERIE NORMAL, ESGOTO PREDIAL, DN 100 MM, JUNTA ELÁSTICA, FORNECIDO E INSTALADO EM RAMAL DE DESCARGA OU RAMAL DE ESGOTO SANITÁRIO. AF_08/2022	UN	1.00

Este documento encontra-se registrado no Conselho Regional de Engenharia e Agronomia do Estado do Maranhão, vinculado à Certidão nº 897291/2023, em 01/12/2023 em



Certidão nº 897291/2023
01/12/2023, 10:40

Chave de Impressão: yd185

O documento neste ato registrado foi emitido em 29/11/2023 e contém 11 folhas

Avenida 1º de Maio, S/N – CENTRO
Lagoa Grande do Maranhão – MA CEP: 65718-000
CNPJ: 01.612.337/0001-12





11.2.10	SINAPI	89724	JOELHO 90 GRAUS. PVC. SERIE NORMAL. ESGOTO PREDIAL. DN 40 MM. JUNTA SOLDÁVEL. FORNECIDO E INSTALADO EM RAMAL DE DESCARGA OU RAMAL DE ESGOTO SANITÁRIO. AF_08/2022	UN	11,00
11.2.11	SINAPI	89782	TE. PVC. SERIE NORMAL. ESGOTO PREDIAL. DN 40 X 40 MM. JUNTA SOLDÁVEL. FORNECIDO E INSTALADO EM RAMAL DE DESCARGA OU RAMAL DE ESGOTO SANITÁRIO. AF_08/2022	UN	1,00
11.2.12	SINAPI	91222	RASGO EM ALVENARIA PARA RAMAIS/DISTRIBUIÇÃO COM DIÂMETROS MAIORES QUE 40 MM E MENORES OU IGUAIS A 75 MM. AF_05/2015	M	16,20
11.2.13	SINAPI	90467	CHUMBAMENTO LINEAR EM ALVENARIA PARA RAMAIS/DISTRIBUIÇÃO COM DIÂMETROS MAIORES QUE 40 MM E MENORES OU IGUAIS A 75 MM. AF_05/2015	M	16,20
11.3			PEDRAS, LOUÇAS E METAIS		
11.3.1	SINAPI	86931	VASO SANITÁRIO SIFONADO COM CAIXA ACOPLADA LOUÇA BRANCA, INCLUSO ENGATE FLEXÍVEL EM PLÁSTICO BRANCO. 1/2 X 40CM - FORNECIMENTO E INSTALAÇÃO. AF_01/2020	UN	3,00
11.3.2	SINAPI	100849	ASSENTO SANITÁRIO CONVENCIONAL - FORNECIMENTO E INSTALACAO. AF_01/2020	UN	3,00
11.3.3	SINAPI	86943	LAVATÓRIO LOUÇA BRANCA SUSPENSO. 29,5 X 39CM OU EQUIVALENTE. PADRÃO POPULAR. INCLUSO SIFÃO FLEXÍVEL EM PVC. VÁLVULA E ENGATE FLEXÍVEL 30CM EM PLÁSTICO E TORNEIRA CROMADA DE MESA. PADRÃO POPULAR - FORNECIMENTO E INSTALAÇÃO. AF_01/2020	UN	3,00
11.3.4	SINAPI	93441	BANCADA GRANITO CINZA 150 X 60 CM. COM CUBA DE EMBUTIR DE AÇO. VÁLVULA AMERICANA EM METAL. SIFÃO FLEXÍVEL EM PVC. ENGATE FLEXÍVEL 30 CM. TORNEIRA CROMADA LONGA. DE PAREDE. 1/2" OU 3/4". P/ COZINHA. PADRÃO POPULAR - FORNEC. E INSTALAÇÃO. AF_01/2020	UN	1,00
11.3.5	SINAPI	86920	TANQUE DE LOUÇA BRANCA COM COLUNA. 30L OU EQUIVALENTE. INCLUSO SIFÃO FLEXÍVEL EM PVC. VÁLVULA PLÁSTICA E TORNEIRA DE METAL CROMADO PADRÃO POPULAR - FORNECIMENTO E INSTALAÇÃO. AF_01/2020	UN	1,00
11.3.6	COMPOSIÇÕES PRÓPRIAS	CP-30929670	PASSA PRATOS EM GRANITO POLIDO. DE 1,20 X 0,35 M - FORNECIMENTO E INSTALAÇÃO.	UN	1,00
11.3.7	SINAPI	100872	BARRA DE APOIO RETA. EM ALUMÍNIO. COMPRIMENTO 80 CM. FIXADA NA PAREDE - FORNECIMENTO E INSTALAÇÃO. AF_01/2020	UN	3,00

Avenida 1º de Maio, S/N – CENTRO
Lagoa Grande do Maranhão – MA CEP: 65718-000
CNPJ: 01.612.337/0001-12

Este documento encontra-se registrado no Conselho Regional de Engenharia e Agronomia do Estado do Maranhão, vinculado à Certidão nº 897291/2023, em 01/12/2023



Certidão nº 897291/2023
01/12/2023, 10:40

Chave de Impressão: yd185

O documento neste ato registrado foi emitido em 29/11/2023 e contém 11 folhas





11.3.8	SINAPI	100870	BARRA DE APOIO RETA, EM ALUMINIO, COMPRIMENTO 60 CM, FIXADA NA PAREDE - FORNECIMENTO E INSTALAÇÃO. AF_01/2020	UN	2.00
12			INSTALAÇÕES CONTRA INCÊNDIO		
12.1	SINAPI	101909	EXTINTOR DE INCÊNDIO PORTÁTIL COM CARGA DE PQS DE 6 KG, CLASSE BC - FORNECIMENTO E INSTALAÇÃO. AF_10/2020_PE	UN	1.00
12.2	SINAPI	101907	EXTINTOR DE INCÊNDIO PORTÁTIL COM CARGA DE CO2 DE 6 KG, CLASSE BC - FORNECIMENTO E INSTALAÇÃO. AF_10/2020_PE	UN	1.00
12.3	COMPOSIÇÕES PRÓPRIAS	COMP-40629184	PLACA DE SINALIZAÇÃO DE SEGURANÇA CONTRA INCÊNDIO, FOTOLUMINESCENTE, RETANGULAR, EM PVC, E = 2 MM, DIMENSÕES 20X40 CM (SÍMBOLOS, CORES E PICTOGRAMAS CONFORME NBR 16820) - FORNECIMENTO E INSTALAÇÃO.	UN	8.00
12.4	COMPOSIÇÕES PRÓPRIAS	COMP-35065440	PLACA DE SINALIZAÇÃO DE SEGURANÇA CONTRA INCÊNDIO, FOTOLUMINESCENTE, RETANGULAR, EM PVC, E = 2 MM, DIMENSÕES 20X20 CM (SÍMBOLOS, CORES E PICTOGRAMAS CONFORME NBR 16820) - FORNECIMENTO E INSTALAÇÃO.	UN	1.00
12.5	SINAPI	97599	LUMINÁRIA DE EMERGÊNCIA, COM 30 LÂMPADAS LED DE 2 W, SEM REATOR - FORNECIMENTO E INSTALAÇÃO. AF_02/2020	UN	9.00
12.6	SINAPI	104475	COMPOSIÇÃO PARAMÉTRICA DE PONTO ELÉTRICO DE TOMADA DE USO GERAL 2P+T (10A/250V) EM EDIFÍCIO RESIDENCIAL COM ELETRODUTO EMBUTIDO EM RASGOS NAS PAREDES, INCLUSO TOMADA, ELETRODUTO, CABO, RASGO, QUEBRA E CHUMBAMENTO. AF_11/2022	UN	9.00
12.7	COMPOSIÇÕES PRÓPRIAS	CP-30134915	PINTURA DE PISO COM TINTA EPÓXI, APLICAÇÃO MANUAL, 2 DEMÃOS, INCLUSO PRIMER EPÓXI, PARA SINALIZAÇÃO DE SOLO PARA EQUIPAMENTOS DE COMBATE A INCÊNDIO.	UN	1.00
14			SERVIÇOS COMPLEMENTARES		
14.3	COMPOSIÇÕES PRÓPRIAS	CPU-0009	LIMPEZA FINAL DA OBRA	M2	203.17

Este documento encontra-se registrado no Conselho Regional de Engenharia e Agronomia do Estado do Maranhão, vinculado à Certidão nº 897291/2023, em 01/12/2023 em



O documento neste ato registrado foi emitido em 29/11/2023 e contém 11 folhas

Certidão nº 897291/2023
01/12/2023, 10:40
Chave de Impressão: yd185

Lagoa Grande do Maranhão-MA, 14 de novembro de 2023.

PETRONIO CORTEZ DE ALMEIDA:3033369537
Assinado de forma digital por
PETRONIO CORTEZ DE ALMEIDA:30333695372
Dados: 2023.11.20 09:34:56

2

PETRÔNIO CORTEZ DE ALMEIDA

Sec. Mun. de Educação

CPF: ***.336.953**

Portaria nº 013/2021-PMLG-GP

Avenida 1º de Maio, S/N – CENTRO
Lagoa Grande do Maranhão – MA CEP: 65718-000
CNPJ: 01.612.337/0001-12





Documento assinado digitalmente:
gov.br THIAGO MARQUES DA SILVA ALMEIDA
Data: 20/12/2023 10:22:47.0100
Verifique em: https://validar.it.br/001/01

THIAGO MARQUES DA SILVA ALMEIDA
Engenheiro Civil
Responsável Técnico Fiscalização
CREA-MA Nº 112003540-6

Este documento encontra-se registrado no Conselho Regional de Engenharia e Agronomia do Estado do Maranhão, vinculado à Certidão nº 897291/2023, em 01/12/2023 em



Avenida 1º de Maio, S/N – CENTRO
Lagoa Grande do Maranhão – MA CEP: 65718-000
CNPJ: 01.612.337/0001-12

Certidão nº 897291/2023
01/12/2023, 10:40
Chave de Impressão: yd185

O documento neste ato registrado foi emitido em 29/11/2023 e contém 11 folhas



QUALIFICAÇÃO ECONÔMICA E FINANCEIRA

1. *BALANÇO PATRIMONIAL EXERCÍCIO 2022*
2. *TERMO DE ABERTURA E DE ENCERRAMENTO DO LIVRO DIÁRIO EXERCÍCIO 2022*
3. *TERMO DE AUTENTICAÇÃO DO LIVRO DIGITAL EXERCÍCIO 2022*



DEMONSTRAÇÃO DO RESULTADO DO EXERCÍCIO EM 31/12/2022**GAVIAO SOLUCOES LTDA****0547**

R D, RESIDENCIAL SINAI I, 02 - VILA OSMANI CEP : 65715-000

LAGO DA PEDRA / MA

CNPJ / CEI : 12.351.550/0001-34

Inscrição Estadual: 126748918

Local de Registro: Jucema

Data do Registro: 06/12/2020 N° do Registro: 21201198972

Período Movimento: JANEIRO/2022 a DEZEMBRO/2022

FOLHA: 1

**Receita Bruta de vendas e/ou serviços**

RECEITAS DE VENDAS		
VENDAS DE MERCADORIAS	161.696,03	161.696,03
RECEITAS DE PRESTAÇÃO DE SERVIÇOS		
SERVIÇOS PRESTADOS	47.777,70	47.777,70
(=) Receita Líquida de Vendas e/ou Serviços		209.473,73
(-) Custos de bens e/ou serviços vendido		
CUSTOS DE VENDAS E SERVIÇOS		
CUSTO DAS MERCADORIAS VENDIDAS (CMV)	83.960,11	
CUSTO DE PRESTAÇÃO DE SERVIÇOS (CPS)	26.560,67	110.520,78
(=) Lucro Bruto		98.952,95
(-) Despesas Operacionais		
DESPESAS ADMINISTRATIVAS		
ENERGIA ELETRICA	3.187,58	
HONORARIOS CONTABEIS	3.000,00	
AGUA E ESGOTO	810,72	
PRO-LABORE	13.500,00	
DESPESAS COM DEPRECIAÇÃO	1.586,25	22.084,55
DESPESAS TRIBUTARIAS		
ICMS	51,78	
SIMPLES	8.634,76	8.686,54
DESPESAS GERAIS		
MENSALIDADE DE INTERNET	1.350,00	
DESPESAS COM COMBUSTIVEL	2.721,17	
DESPESAS DIVERSAS	6.777,25	
DESPESAS COM MATERIAL DE USO E CONSUMO	7.748,36	18.596,78
(=) Lucro Operacional antes do Resultado Financeiro		49.585,08
(=) LUCRO LÍQUIDO DO EXERCÍCIO		49.585,08

LAGO DA PEDRA / MA, 31 de Dezembro de 2022

SANDRA MARIA ARAUJO BULHAO
TÉCNICO EM CONTABILIDADE
C.P.F. :268.679.233-72 RG : 634.898 SSP/MA
C.R.C. :MA-008548/O9

JOAO MARCOS DO NASCIMENTO GALVAO
SOCIO-ADMINISTRADOR
C.P.F. :011.748.073-85

BALANÇO PATRIMONIAL**GAVIAO SOLUCOES LTDA****0547**

R D, RESIDENCIAL SINAI I, 02 - VILA OSMANI - CEP : 65715-000

LAGO DA PEDRA / MA

CNPJ : 12.351.550/0001-34

Local de Registro : Jucema

Período de Movimento : JANEIRO/2022 a DEZEMBRO/2022

Inscrição Estadual : 126748918

Data Registro : 06/12/2020

Número Registro: 21201198972

Folha. 2

ATIVO

CIRCULANTE	445.869,54	D
DISPONIVEL	434.822,74	D
CAIXA	434.822,74	D
CAIXA MATRIZ	434.822,74	D
CREDITOS	2.500,18	D
CLIENTES	2.500,18	D
CLIENTES GERAIS	2.500,18	D
ESTOQUES	8.546,62	D
ESTOQUES DE MERCADORIAS	8.546,62	D
ESTOQUE DE MERCADORIAS	8.546,62	D
ATIVO NAO CIRCULANTE	11.913,75	D
IMOBILIZADO	11.913,75	D
IMOBILIZADO EM USO	15.000,00	D
MÓVEIS E UTENSÍLIOS	15.000,00	D
DEPRECIÇÕES ACUMULADAS	3.086,25	C
(-) DEPREC. ACUM. MOV. E UTENSILIOS	3.086,25	C
TOTAL DO ATIVO =====>	457.783,29	D

PASSIVO

CIRCULANTE	393,88	C
OBRIGAÇÕES TRIBUTARIAS	393,88	C
IMPOSTOS A RECOLHER	393,88	C
ICMS A RECOLHER	25,89	C
SIMPLES A RECOLHER	367,99	C

Reconhecemos a exatidão do presente BALANÇO PATRIMONIAL, totalizando tanto no Ativo como na soma do Passivo com o Patrimônio Líquido, a importância de :

R\$ 457.783,29 (Quatrocentos e Cinquenta e Sete Mil e Setecentos e Oitenta e Três Reais e Vinte e Nove Centavos)

LAGO DA PEDRA/MA, 31 de DEZEMBRO de 2022

SANDRA MARIA ARAUJO BULHAO
TÉCNICO EM CONTABILIDADE
C.P.F. : 268.679.233-72 RG : 634.898 SSP/MA
C.R.C. : MA-008348/O9

JOAO MARCOS DO NASCIMENTO GALVAO
SOCIO-ADMINISTRADOR
C.P.F. : 011.748.073-85

BALANÇO PATRIMONIAL**GAVIAO SOLUCOES LTDA****0547**

R D, RESIDENCIAL SINAI I, 02 - VILA OSMANI - CEP : 65715-000

LAGO DA PEDRA / MA

CNPJ : 12.351.550/0001-34

Local de Registro : Jucema

Período de Movimento : JANEIRO/2022 a DEZEMBRO/2022

Inscrição Estadual : 126748918

Data Registro : 06/12/2020

Número Registro: 21201198972

Folha, 3

PATRIMONIO LIQUIDO	457.389,41	C
CAPITAL SOCIAL	400.000,00	C
CAPITAL SOCIAL SUBSCRITO	400.000,00	C
CAPITAL SOCIAL	200.000,00	C
CAPITAL INTEGRALIZADO	200.000,00	C
LUCRO OU PREJUIZO NO EXERCICIO	57.389,41	C
LUCRO NO EXERCICIO	57.389,41	C
LUCRO NO PERIODO	57.389,41	C
TOTAL DO PASSIVO =====>	457.783,29	C

Reconhecemos a exatidão do presente BALANÇO PATRIMONIAL, totalizando tanto no Ativo como na soma do Passivo com o Patrimônio Líquido, a importância de:

R\$ 457.783,29 (Quatrocentos e Cinquenta e Sete Mil e Setecentos e Oitenta e Três Reais e Vinte e Nove Centavos)

LAGO DA PEDRA/MA, 31 de DEZEMBRO de 2022

 SANDRA MARIA ARAUJO BULHAO
 TÉCNICO EM CONTABILIDADE
 C.P.F. : 268.679.233-72 RG : 634.898 SSP/MA
 C.R.C. : MA-008548/O9

 JOAO MARCOS DO NASCIMENTO GALVAO
 SOCIO-ADMINISTRADOR
 C.P.F. : 011.748.073-85

NOTAS EXPLICATIVAS**GAVIAO SOLUCOES LTDA**

R D, RESIDENCIAL SINAI I, 02 - VILA OSMANI - CEP : 65715-000

LAGO DA PEDRA / MA

CNPJ: 12.351.550/0001-34

Local de Registro: JUCEMA

Inscrição Estadual: 126748918

Data de Registro: 06/12/2020

Nº do Registro: 21201198972



FOLHA: 4

Nota 1 - Normas Brasileiras de Contabilidade

A empresa S. M. A. BULHÃO declara, para todos os fins societários, tributários, trabalhistas, administrativos e jurídicos de um modo geral, que realizou a contabilidade da empresa GAVIAO SOLUCOES LTDA no exercício ano base 2022, em conformidade com as Normas Brasileiras de Contabilidade, em especial, com a ITG 1000 Modelo Contábil para Pequenas Empresas, emitida pelo conselho federal de contabilidade(CFC).

Nota 2 - Atividades Empresariais

As atividades empresariais descrito no contrato social referem-se a Construção de edifícios; Fabricação de artefatos de cimento para uso na construção; Coleta de resíduos não-perigosos; Construção de rodovias e ferrovias; Pintura para sinalização em pistas rodoviárias e aeroportos; Construção de obras de arte especiais; Obras de urbanização - ruas, praças e calçadas; Construção de estações e redes de distribuição de energia elétrica; Manutenção de estações e redes de telecomunicações; Construção de redes de abastecimento de água, coleta de esgoto e construções correlatas, exceto obras de irrigação; Obras de irrigação; Montagem de estruturas metálicas; Construção de instalações esportivas e recreativas; Demolição de edifícios e outras estruturas; Preparação de canteiro e limpeza de terreno; Obras de terraplenagem; Instalação e manutenção elétrica; Instalações hidráulicas, sanitárias e de gás; Instalação e manutenção de sistemas centrais de ar condicionado, de ventilação e refrigeração; Instalação de painéis publicitários; Montagem e instalação de sistemas e equipamentos de iluminação e sinalização em vias públicas, portos e aeroportos; Impermeabilização em obras de engenharia civil; Instalação de portas, janelas, tetos, divisórias e armários embutidos de qualquer material; Obras de acabamento em gesso e estuque; Serviços de pintura de edifícios em geral; Aplicação de revestimentos e de resinas em interiores e exteriores; Outras obras de acabamento da construção; Obras de fundações; Administração de obras; Montagem e desmontagem de andaimes e outras estruturas temporárias; Perfuração e construção de poços de água; Comércio atacadista de material elétrico; Comércio atacadista de materiais de construção em geral; Comércio varejista de material elétrico; Comércio varejista de materiais de construção em geral; Transporte escolar; Transporte rodoviário de carga, exceto produtos perigosos e mudanças, municipal; Atividades de consultoria em gestão empresarial, exceto consultoria técnica específica; Serviços de engenharia; Locação de automóveis sem condutor; Locação de outros meios de transporte não especificados anteriormente, sem condutor; Aluguel de máquinas e equipamentos agrícolas sem operador; Aluguel de máquinas e equipamentos para construção sem operador, exceto andaimes; Atividades de limpeza não especificadas anteriormente; Atividades paisagísticas; Treinamento em desenvolvimento profissional e gerencial; Restauração e conservação de lugares e prédios históricos. No período em apreço, as operações foram realizadas no estabelecimento da empresa, situado na Rua D, Residencial Sinai I, 02, Vila Osmami, Lago da Pedra - MA, CEP: 65.715-000.

Nota 3 - Principais Práticas Contábeis adotadas**3.1 - Caixa e Equivalente de Caixa**

Correspondem aos valores de caixa, depósitos bancários de livre movimentação e investimentos em aplicações que possam ser sacados a qualquer momento com riscos insignificativos de alterações de valor. Classificadas no circulante são mensuradas pelo valor de custo ou de realização/exigibilidade, dos dois o menor.

3.2 - Contas a Receber e a Pagar

Classificadas no Circulante são mensuradas pelo valor de custo ou de realização/exigibilidade, dos dois o menor.

3.3 - Estoques

LAGO DA PEDRA/MA, 31 de DEZEMBRO de 2022

SANDRA MARIA ARAUJO BULHAO
TÉCNICO EM CONTABILIDADE
C.P.F. :268.679.233-72 RG : 634.898 SSP/MA
C.R.C. :MA-008548/O9

JOAO MARCOS DO NASCIMENTO GALVAO
SOCIO-ADMINISTRADOR
C.P.F. :011.748.073-85

NOTAS EXPLICATIVAS

FOLHA: 5

GAVIAO SOLUCOES LTDA

R D, RESIDENCIAL SINAI I, 02 - VILA OSMANI - CEP : 65715-000

LAGO DA PEDRA / MA

CNPJ: 12.351.550/0001-34

Local de Registro: JUCEMA

Inscrição Estadual: 126748918

Data de Registro: 06/12/2020

Nº do Registro: 21201198972

São demonstrados pelo menor valor entre o custo e o valor realizável líquido, que representa o preço de venda estimado para o curso normal dos negócios, deduzidos os custos de execução e as despesas de vendas. O custo é determinado utilizando-se o método custo médio ponderado.

3.4-Imobilizado

Os bens são demonstrados pelo custo de aquisição e a depreciação é calculada pelo método linear, utilizando as taxas médias normatizadas pela RFB. O valor que corresponde o ativo imobilizado é R\$ 11.913,75

3.5 - Receitas e Despesas

São registradas com base no regime de competência, observando os Princípios Contábeis pertinentes, especialmente os Princípios da Realização e do Custo Histórico e da Confrontação.

3.6 - Capital Social

O capital da empresa é de R\$ 400.000,00 (Quatrocentos mil reais) totalmente integralizado em moeda corrente no País.

Nota 4 - Políticas Contábeis - Segundo artigo 187 da Lei 6.404/1976 (Lei das Sociedades por Ações), instituiu a Demonstração do Resultado do Exercício - DRE. No atual Código Civil Brasileiro, a DRE corresponde ao "resultado econômico", cujo levantamento é obrigatório conforme seu artigo 1.179. A elaboração das Demonstrações Contábeis do exercício de 2022 é fundamentada na escrituração dos fatos administrativos da entidade no período de 01/01/2022 a 31/12/2022, baseada nas informações enviada pela empresa GAVIAO SOLUCOES LTDA no decorrer do ano. No entanto a empresa S. M. A. BULHÃO, seguindo todos os documentos fornecido para a contabilização da demonstração pela empresa GAVIAO SOLUCOES LTDA, se concretizou mediante a vida econômica e financeira da empresa com seus aspectos patrimoniais.

A empresa em seu ano base 2022 possui uma receita bruta de vendas e/ou serviços no valor de 209.473,73, que concedeu esse valor no decorrer do ano. Diante das alterações econômicas, modifica seu valor mediante as despesas operacionais, administrativas, tributarias e gerais, que por meio disso finalizou a sua demonstração de resultado de exercício positivamente com seu valor 49.585,08.

Nota 4 - Políticas Contábeis

Políticas Contábeis são princípios, bases, convenções, regras e práticas específicos aplicadas pela entidade na elaboração e apresentação das demonstrações contábeis.

Os principais destaques são:

a)As informações contidas nas Demonstrações Contábeis foram registradas e encontram-se expressas em moeda corrente nacional, sem considerar os efeitos inflacionários do período.

b)A empresa adotou as regras contidas na ITG 1000 Modelo Contábil para Pequenas Empresas e, subsidiariamente, a NBT TG 1000 Contabilidade para Pequenas e Médias Empresas.

Nota 5 - Outras Informações relevantes

a) A elaboração das Demonstrações Contábeis do exercício de 2022 é baseada na escrituração dos fatos administrativos da entidade no período de 01/01/2022 a 31/12/2022.

LAGO DA PEDRA/MA, 31 de DEZEMBRO de 2022

SANDRA MARIA ARAUJO BULHAO
TÉCNICO EM CONTABILIDADE
C.P.F. :268.679.233-72 RG : 634.898 SSP/MA
C.R.C. :MA-008548/09

JOAO MARCOS DO NASCIMENTO GALVAO
SOCIO-ADMINISTRADOR
C.P.F. :011.748.073-85

ANÁLISE DE DEMONSTRAÇÕES CONTÁBEIS

GAVIAO SOLUCOES LTDA

R D, RESIDENCIAL SINAI I, 02 - VILA OSMANI - CEP : 65715-000

LAGO DA PEDRA / MA

CNPJ: 12.351.550/0001-34

I.E.: 126748918

Local de Registro: Jucema

Data do Registro: 06/12/2020

Nº do Registro: 21201198972

Período Movimento: JANEIRO/2022 a DEZEMBRO/2022

FOLHA : 0001



ÍNDICE DE LÍQUIDEZ

ÍNDICE DE LÍQUIDEZ GERAL

$$\text{ILG} = \frac{\text{Ativo Circulante} + \text{Realizável a Longo Prazo}}{\text{Passivo Circulante} + \text{Passivo não Circulante}} \quad \text{ILG} = \frac{445.869,54}{393,88} \quad \text{Pontuação : } 10$$

ILG : 1131,9933

ÍNDICE DE LÍQUIDEZ CORRENTE

$$\text{ILC} = \frac{\text{Ativo Circulante}}{\text{Passivo Circulante}} \quad \text{ILC} = \frac{445.869,54}{393,88} \quad \text{Pontuação : } 10$$

ILC : 1131,9933

ÍNDICE DE LÍQUIDEZ SECA

$$\text{ILS} = \frac{\text{Ativo Circulante} - \text{Estoque}}{\text{Passivo Circulante}} \quad \text{ILS} = \frac{437.322,92}{393,88} \quad \text{Pontuação : } 10$$

ILS : 1110,2948

ÍNDICE DE LÍQUIDEZ IMEDIATA

$$\text{ILI} = \frac{\text{Disponível}}{\text{Passivo Circulante}} \quad \text{ILI} = \frac{434.822,74}{393,88} \quad \text{Pontuação : } 10$$

ILI : 1103,9472

LAGO DA PEDRA/MA, 31 de DEZEMBRO de 2022

SANDRA MARIA ARAUJO BULHAO
TÉCNICO EM CONTABILIDADE
C.P.F. : 268.679.233-72 RG : 634.898 SSP/MA
C.R.C. : 008548/09

JOAO MARCOS DO NASCIMENTO GALVAO
SOCIO-ADMINISTRADOR
C.P.F. : 011.748.073-85

ANÁLISE DE DEMONSTRAÇÕES CONTÁBEIS

Página 7 de 12

GAVIAO SOLUCOES LTDA

R D, RESIDENCIAL SINAI I, 02 - VILA OSMANI - CEP : 65715-000

LAGO DA PEDRA / MA

CNPJ: 12.351.550/0001-34

I.E.: 126748918

Local de Registro: Jucema

Data do Registro: 06/12/2020

Nº do Registro: 21201198972

Período Movimento: JANEIRO/2022 a DEZEMBRO/2022

FOLHA : 0002



ÍNDICE DE ESTRUTURA DO ATIVO

ÍNDICE DE PARTICIPAÇÃO DO DISPONÍVEL

IPD =	$\frac{\text{Disponível}}{\text{Ativo Circulante}}$	IPD =	$\frac{434.822,74}{445.869,54}$	IPD :	0,9752
-------	---	-------	---------------------------------	-------	--------

ÍNDICE DE PARTICIPAÇÃO DOS ESTOQUES

IPE =	$\frac{\text{Estoque}}{\text{Ativo Circulante}}$	IPE =	$\frac{8.546,62}{445.869,54}$	IPE :	0,0192
-------	--	-------	-------------------------------	-------	--------

ÍNDICE DE PARTICIPAÇÃO DO ATIVO CIRCULANTE

IPAC =	$\frac{\text{Ativo Circulante}}{\text{Ativo}}$	IPAC =	$\frac{445.869,54}{457.783,29}$	IPAC :	0,974
--------	--	--------	---------------------------------	--------	-------

ÍNDICE DE PARTICIPAÇÃO DE CREDORES

IPC =	$\frac{\text{Fornecedores}}{\text{Ativo Circulante}}$	IPC =	$\frac{0,00}{445.869,54}$	IPC :	0
-------	---	-------	---------------------------	-------	---

LAGO DA PEDRA/MA, 31 de DEZEMBRO de 2022

SANDRA MARIA ARAUJO BULHAO
TÉCNICO EM CONTABILIDADE
C.P.F. :268.679.233-72 RG : 634.898 SSP/MA
C.R.C. :008548/09

JOAO MARCOS DO NASCIMENTO GALVAO
SOCIO-ADMINISTRADOR
C.P.F. :011.748.073-85

ANÁLISE DE DEMONSTRAÇÕES CONTÁBEIS

GAVIAO SOLUCOES LTDA

R D, RESIDENCIAL SINAI I, 02 - VILA OSMANI - CEP : 65715-000

LAGO DA PEDRA / MA

CNPJ: 12.351.550/0001-34

I.E.: 126748918

Local de Registro: Jucema

Data do Registro: 06/12/2020

Nº do Registro: 21201198972

Período Movimento: JANEIRO/2022 a DEZEMBRO/2022

FOLHA : 0003



0547

ÍNDICE DE ESTRUTURA DO PASSIVO

ÍNDICE DE VARIAÇÃO DOS RECURSOS PRÓPRIOS

IVRP =	$\frac{\text{Patrimônio Líquido}}{\text{Patrimônio Líquido Anterior}}$	IVRP =	$\frac{457.389,41}{207.804,33}$	IVRP :	2,2011
---------------	--	---------------	---------------------------------	---------------	--------

ÍNDICE DE PARTICIPAÇÃO DO E.L.P.

IPELP =	$\frac{\text{Patrimônio Líquido}}{\text{Passivo não Circulante}}$	IPELP =	$\frac{457.389,41}{0,00}$	IPELP :	457389,41
----------------	---	----------------	---------------------------	----------------	-----------

ÍNDICE DE PARTICIPAÇÃO DO EXIGÍVEL TOTAL

IPET =	$\frac{\text{Patrimônio Líquido}}{\text{Passivo Circulante}}$	IPET =	$\frac{457.389,41}{393,88}$	IPET :	1161,2405
---------------	---	---------------	-----------------------------	---------------	-----------

ÍNDICE DE PARTICIPAÇÃO DO PASSIVO

IPP =	$\frac{\text{Patrimônio Líquido}}{\text{Passivo}}$	IPP =	$\frac{457.389,41}{457.783,29}$	IPP :	0,9991
--------------	--	--------------	---------------------------------	--------------	--------

ÍNDICE DE CAPITAL DE GIRO

CAPITALIZAÇÃO

C =	$\frac{\text{Patrimônio Líquido} * 100}{\text{Ativo}}$	C =	$\frac{45.738.941,00}{457.783,29}$	Pontuação :	10
				C :	99,914

IMOBILIZAÇÃO DO CAPITAL PRÓPRIO

IC =	$\frac{\text{Ativo Imobilizado} * 100}{\text{Patrimônio Líquido}}$	IC =	$\frac{1.191.375,00}{457.389,41}$	Pontuação :	10
				IC :	2,6047

LÍQUIDEZ DOS RECURSOS PRÓPRIOS

LRP =	$\frac{\text{Capital de Giro}}{\text{Patrimônio Líquido}}$	LRP =	$\frac{445.869,54}{457.389,41}$	LRP :	0,9748
--------------	--	--------------	---------------------------------	--------------	--------

LAGO DA PEDRA/MA, 31 de DEZEMBRO de 2022

SÁNDRA MARIA ARAUJO BULHAO
TÉCNICO EM CONTABILIDADE
C.P.F. :268.679.233-72 RG : 634.898 SSP/MA
C.R.C. :008548/09

JOAO MARCOS DO NASCIMENTO GALVAO
SOCIO-ADMINISTRADOR
C.P.F. :011.748.073-85

ANÁLISE DE DEMONSTRAÇÕES CONTÁBEIS

Página 9 de 12



GAVIAO SOLUCOES LTDA

R D, RESIDENCIAL SINAI I, 02 - VILA OSMANI - CEP : 65715-000

LAGO DA PEDRA / MA

CNPJ: 12.351.550/0001-34

I.E.: 126748918

Local de Registro: Jucema

Data do Registro: 06/12/2020

Nº do Registro: 21201198972

Período Movimento: JANEIRO/2022 a DEZEMBRO/2022

0547

FOLHA : 0004

ÍNDICE DE ENDIVIDAMENTO

ÍNDICE DE ENDIVIDAMENTO GERAL

$$\text{IEG} = \frac{\text{Passivo Circulante} + \text{Passivo não Circulante}}{\text{Ativo}} = \frac{393,88}{457.783,29} \quad \text{IEG} : 0,0009$$

ÍNDICE DE ENDIVIDAMENTO CORRENTE

$$\text{IEC} = \frac{\text{Passivo Circulante}}{\text{Ativo}} = \frac{393,88}{457.783,29} \quad \text{IEC} : 0,0009$$

ÍNDICE DE CAPITAL DE TERCEIROS

$$\text{ICT} = \frac{\text{Passivo Circulante} + \text{Passivo não Circulante}}{\text{Patrimônio Líquido}} = \frac{393,88}{457.389,41} \quad \text{ICT} : 0,0009$$

LAGO DA PEDRA/MA, 31 de DEZEMBRO de 2022

SANDRA MARIA ARAUJO BULHAO
TÉCNICO EM CONTABILIDADE
C.P.F. :268.679.233-72 RG : 634.898 SSP/MA
C.R.C. :008548/09

JOAO MARCOS DO NASCIMENTO GALVAO
SOCIO-ADMINISTRADOR
C.P.F. :011.748.073-85

ANÁLISE DE DEMONSTRAÇÕES CONTÁBEIS

GAVIAO SOLUCOES LTDA

R D, RESIDENCIAL SINAI I, 02 - VILA OSMANI - CEP : 65715-000

LAGO DA PEDRA / MA

CNPJ: 12.351.550/0001-34

I.E.: 126748918

Local de Registro: Jucema

Data do Registro: 06/12/2020

Nº do Registro: 21201198972

Período Movimento: JANEIRO/2022 a DEZEMBRO/2022

FOLHA : 0005



0547

ÍNDICE DE RENTABILIDADE

ÍNDICE DE GIRO DO ATIVO

IGA =	$\frac{\text{Receitas}}{\text{Ativo}}$	IGA =	$\frac{209.473,73}{457.783,29}$	IGA :	0,4576
--------------	--	--------------	---------------------------------	--------------	--------

MARGEM OPERACIONAL

MO =	$\frac{\text{Lucro/Prejuízo Operacional}}{\text{Receitas}}$	MO =	$\frac{0,00}{209.473,73}$	MO :	0
-------------	---	-------------	---------------------------	-------------	---

RENTABILIDADE DO ATIVO

RA =	$\frac{\text{Lucro/Prejuízo do Exercício}}{\text{Ativo}}$	RA =	$\frac{57.389,41}{457.783,29}$	RA :	0,1254
-------------	---	-------------	--------------------------------	-------------	--------

RENTABILIDADE DO PATRIMÔNIO LÍQUIDO

RPL =	$\frac{\text{Lucro/Prejuízo do Exercício} \times 100}{\text{Patrimônio Líquido}}$	RPL =	$\frac{5.738.941,00}{457.389,41}$	Pontuação :	7
				RPL :	12,5472

ÍNDICE RECEITAS SOBRE DESPESAS

IRD =	$\frac{\text{Receitas}}{\text{Despesas}}$	IRD =	$\frac{209.473,73}{159.888,65}$	IRD :	1,3101
--------------	---	--------------	---------------------------------	--------------	--------

ÍNDICE DE INDEPENDÊNCIA FINANCEIRA

ÍNDICE DE INDEPENDÊNCIA FINANCEIRA

IIF =	$\frac{\text{Patrimônio Líquido}}{\text{Ativo}}$	IIF =	$\frac{457.389,41}{457.783,29}$	IIF :	0,9991
--------------	--	--------------	---------------------------------	--------------	--------

LAGO DA PEDRAMA, 31 de DEZEMBRO de 2022

SANDRA MARIA ARAUJO BULHAO
TÉCNICO EM CONTABILIDADE
C.P.F. :268.679.233-72 RG :634.898 SSP/MA
C.R.C. 008548/09

JOAO MARCOS DO NASCIMENTO GALVAO
SOCIO-ADMINISTRADOR
C.P.F. :011.748.073-85

ANÁLISE DE DEMONSTRAÇÕES CONTÁBEIS

GAVIAO SOLUCOES LTDA

R D, RESIDENCIAL SINAI I, 02 - VILA OSMANI - CEP : 65715-000

LAGO DA PEDRA / MA

CNPJ: 12.351.550/0001-34

I.E.: 126748918

Local de Registro: Jucema

Data do Registro: 06/12/2020

Período Movimento: JANEIRO/2022 a DEZEMBRO/2022



0547

Nº do Registro: 21201198972

FOLHA : 0006

ÍNDICE DE SOLVÊNCIA GERAL

ÍNDICE DE SOLVÊNCIA GERAL

$$\text{ISG} = \frac{\text{Ativo}}{\text{Passivo Circulante} + \text{Passivo não Circulante}} = \frac{457.783,29}{393,88} \quad \text{ISG : } 1162,2405$$

ÍNDICE DE GRAU DE IMOBILIZAÇÃO

ÍNDICE DE GRAU DE IMOBILIZAÇÃO

$$\text{IGI} = \frac{\text{Ativo Imobilizado}}{\text{Patrimônio Líquido}} = \frac{11.913,75}{457.389,41} \quad \text{IGI : } 0,026$$

TABELA AVALIAÇÃO

RENTABILIDADE	LIQUIDEZ CORRENTE	LIQUIDEZ GERAL	CAPITALIZAÇÃO	IMOBILIZAÇÃO DE CAPITAL PRÓPRIO	PONTOS
Negativa	0,00 a 0,39	0,00 a 0,29	Negativa	Acima de 90,00	0
0,00 a 1,99	0,40 a 0,59	0,30 a 0,49	0,00 a 9,99	80,01 a 90,00	1
2,00 a 3,99	0,60 a 0,79	0,50 a 0,59	10,00 a 16,99	70,01 a 80,00	2
4,00 a 5,99	0,80 a 0,99	0,60 a 0,69	17,00 a 20,99	60,01 a 70,00	3
6,00 a 7,99	1,00 a 1,19	0,70 a 0,89	21,00 a 24,99	50,01 a 60,00	4
8,00 a 9,99	1,20 a 1,39	0,90 a 1,09	25,00 a 34,99	40,01 a 50,00	5
10,00 a 11,99	1,40 a 1,59	1,10 a 1,29	35,00 a 44,99	35,01 a 40,00	6
12,00 a 13,99	1,60 a 1,79	1,30 a 1,49	45,00 a 54,99	30,01 a 35,00	7
14,00 a 15,99	1,80 a 1,99	1,50 a 1,79	55,00 a 69,99	25,01 a 30,00	8
16,00 a 20,00	2,00 a 2,20	1,80 a 2,00	70,00 a 80,00	20,01 a 25,00	9
Mais de 20,00	Mais de 2,20	Mais de 2,00	Mais de 80,00	0,00 a 20,00	10

De acordo com edital Petrobrás - Critério para Classificação de Empresas

LAGO DA PEDRA/MA, 31 de DEZEMBRO de 2022

SANDRA MARIA ARAUJO BULHAO
TÉCNICO EM CONTABILIDADE
C.P.F. :268.679.233-72 RG : 634.898 SSP/MA
C.R.C. :008548/09

JOAO MARCOS DO NASCIMENTO GALVAO
SOCIO-ADMINISTRADOR
C.P.F. :011.748.073-85



ASSINATURA ELETRÔNICA

Certificamos que o ato da empresa GAVIAO SOLUCOES LTDA consta assinado digitalmente por:

IDENTIFICAÇÃO DO(S) ASSINANTE(S)

CPF/CNPJ	Nome
01174807385	JOAO MARCOS DO NASCIMENTO GALVAO
26867923372	SANDRA MARIA ARAUJO BULHAO

CERTIFICO O REGISTRO EM 14/03/2023 11:12 SOB N° 20230336264.
PROTOCOLO: 230336264 DE 14/03/2023.
CÓDIGO DE VERIFICAÇÃO: 12303425851. CNPJ DA SEDE: 12351550000134.
NIRE: 21201198972. COM EFEITOS DO REGISTRO EM: 13/03/2023.
GAVIAO SOLUCOES LTDA

JUCEMA

CARLOS ANDRÉ DE MORAES PEREIRA
SECRETÁRIO-GERAL
www.empresafacil.ma.gov.br

A validade deste documento, se impresso, fica sujeito à comprovação de sua autenticidade nos respectivos portais, informando seus respectivos códigos de verificação.



TERMO DE ABERTURA

LIVRO DIÁRIO

Nº de Ordem 2

Contém este livro 35 FOLHA(s) numeradas eletronicamente do número 1 a 35 e servirá de Livro Diário, referente à movimentação contábil do período compreendido entre 01/01/2022 a 31/12/2022 sendo a data de Encerramento do Exercício Social dia 31/12/2022 e obtidas através de processamento eletrônico com os lançamentos das operações próprias do estabelecimento abaixo identificado:

Nome : GAVIAO SOLUCOES LTDA
Endereço : R D, RESIDENCIAL SINAI I, 02
Bairro : VILA OSMAMI
C.E.P. : 65715-000
Cidade : LAGO DA PEDRA / MA

Registrado em JUCEMA
sob nº 21201198972

Arquivado em 06/12/2020

Inscrição Estadual nº 126748918
C.N.P.J. nº 12.351.550/0001-34

Lago da Pedra/MA, 01 de Janeiro de 2022

SANDRA MARIA ARAUJO BULHAO
Técnico em Contabilidade
C.P.F.: 268.679.233-72
R.G. : 634.898 SSP/MA
C.R.C.: MA-008548/09

JOAO MARCOS DO NASCIMENTO GALVAO
SOCIO-ADMINISTRADOR
C.P.F.: 011.748.073-85



TERMO DE ENCERRAMENTO

LIVRO DIÁRIO

Nº de Ordem 2

Contém este livro 35 FOLHA(s) numeradas eletronicamente do número 1 a 35 e serviu de Livro Diário, referente à movimentação contábil do período compreendido entre 01/01/2022 a 31/12/2022 obtidas através de processamento eletrônico com os lançamentos das operações próprias do estabelecimento abaixo identificado:

Nome : GAVIAO SOLUCOES LTDA
Endereço : R D, RESIDENCIAL SINAI I, 02
Bairro : VILA OSMAMI
C.E.P. : 65715-000
Cidade : LAGO DA PEDRA / MA

Registrado em JUCEMA
sob nº 21201198972

Arquivado em 06/12/2020

Inscrição Estadual nº 126748918
C.N.P.J. nº 12.351.550/0001-34

Lago da Pedra/MA, 31 de Dezembro de 2022

SANDRA MARIA ARAUJO BULHAO
Técnico em Contabilidade
C.P.F.: 268.679.233-72
R.G. : 634.898 SSP/MA
C.R.C.: MA-008548/09

JOAO MARCOS DO NASCIMENTO GALVAO
SOCIO-ADMINISTRADOR
C.P.F.: 011.748.073-85



ASSINATURA ELETRÔNICA

Certificamos que o ato da empresa GAVIAO SOLUCOES LTDA consta assinado digitalmente por:

IDENTIFICAÇÃO DO(S) ASSINANTE(S)	
CPF/CNPJ	Nome
01174807385	JOAO MARCOS DO NASCIMENTO GALVAO
26867923372	SANDRA MARIA ARAUJO BULHAO

CERTIFICO A AUTENTICAÇÃO EM 15/03/2023 09:46 SOB N° 20230342795.
PROTOCOLO: 230342795 DE 14/03/2023. NIRE: 21201198972.
GAVIAO SOLUCOES LTDA

JUCEMA

FLORENCIO BRANDES NETO
RESPONSÁVEL PELA AUTENTICAÇÃO
SÃO LUÍS, 15/03/2023
empresafacil.ma.gov.br



TERMO DE AUTENTICAÇÃO - LIVRO DIGITAL

Declaro exatos os Termos de Abertura e de Encerramento do Livro Digital com características abaixo, conferido e autenticado por Florencio Brandes Neto, sob a autenticidade nº 12303487164 em 15/03/2023, protocolo 230342795. Para validação de Autenticação dos Termos, deverá ser acessado o Portal de Serviços / verificação de documentos do Empreendedor (<http://www.empresafacil.ma.gov.br>) e informar o código de verificação.

Identificação de Empresa

Nome Empresarial: GAVIAO SOLUCOES LTDA
Número de Registro: 21201198972
CNPJ: 12351550000134
Município: Lago da Pedra

Identificação de Livro Digital

Tipo de Livro: DIÁRIO
Número de Ordem: 2
Início e Término da Escrituração: 01/01/2022 - 31/12/2022

Assinante(s)

Nome

CRC/OAB

01174807385	JOAO MARCOS DO NASCIMENTO GALVAO	
26867923372	SANDRA MARIA ARAUJO BULHAP	MA008548/O-9

CERTIFICO A AUTENTICAÇÃO EM 15/03/2023 09:46 SOB N° 20230342795.
PROTOCOLO: 230342795 DE 14/03/2023. CÓDIGO DE VERIFICAÇÃO:
12303487164. NIRE: 21201198972.
GAVIAO SOLUCOES LTDA

JUCEMA

FLORENCIO BRANDES NETO
RESPONSÁVEL PELA AUTENTICAÇÃO
SÃO LUÍS, 15/03/2023
empresafacil.ma.gov.br



QUALIFICAÇÃO ECONÔMICA E FINANCEIRA

1. *BALANÇO PATRIMONIAL EXERCÍCIO 2023*
2. *TERMO DE ABERTURA E DE ENCERRAMENTO DO LIVRO DIÁRIO EXERCÍCIO 2023*
3. *TERMO DE AUTENTICAÇÃO DO LIVRO DIGITAL EXERCÍCIO 2023*

2

Avenida Roseana Sarmey, 88, Vila Rocha, Lago da Pedra/MA, CEP: 65.715-000. CNPJ: 12.351.550/0001-34

(98) 98473-4449 (99) 98413-7936

E-mail: gaviaosolucoesltda@gmail.com

@gaviaosolucoes

DEMONSTRAÇÃO DO RESULTADO DO EXERCÍCIO EM 31/12/2023**GAVIAO SOLUCOES LTDA**

Av Roseana Sarney, 88 - Vila Rocha Cep : 65715-000

Lago da Pedra / MA

CNPJ / CEI : 12.351.550/0001-34

Inscrição Estadual: 126748918

Local de Registro: Jucema

Data do Registro: 10/06/2010

Nº do Registro: 21201198972

Período Movimento: JANEIRO/2023 a DEZEMBRO/2023



FOLHA: 1

Receita Bruta de vendas e/ou serviços

RECEITAS DE PRESTAÇÃO DE SERVIÇOS

SERVIÇOS PRESTADOS

1.514.679,40

1.514.679,40

(=) Receita Líquida de Vendas e/ou Serviços**1.514.679,40****(-) Custos de bens e/ou serviços vendido**

CUSTOS DE VENDAS E SERVIÇOS

CUSTO DE PRESTAÇÃO DE SERVIÇOS (CPS)

891.566,73

891.566,73

(=) Lucro Bruto**623.112,67****(-) Despesas Operacionais**

DESPEAS ADMINISTRATIVAS

ENERGIA ELETRICA

2.302,78

HONORARIOS CONTABEIS

3.000,00

AGUA E ESGOTO

497,01

PRO-LABORE

14.520,00

DESPEAS COM DEPRECIÇÃO

1.325,23

21.645,02

DESPEAS TRIBUTARIAS

ICMS

83,07

SIMPLES

80.947,25

81.030,32

DESPEAS GERAIS

MENSALIDADE DE INTERNET

1.080,00

DESPEAS COM COMBUSTIVEL

1.558,78

DESPEAS DIVERSAS

1.262,92

DESPEAS COM MATERIAL DE USO E CONSUMO

22.292,10

26.193,80

(=) Lucro Operacional antes do Resultado Financeiro**494.243,53****(=) LUCRO LÍQUIDO DO EXERCÍCIO****494.243,53**

LAGO DA PEDRA / MA, 31 de Dezembro de 2023

SANDRA MARIA ARAUJO BULHAO

TÉCNICO EM CONTABILIDADE

C.P.F. : 268.679.233-72 RG : 634.898 SSP/MA

C.R.C. : MA-008548/O9

JOAO MARCOS DO NASCIMENTO GALVAO

SOCIO-ADMINISTRADOR

C.P.F. : 011.748.073-85

BALANÇO PATRIMONIAL**GAVIAO SOLUCOES LTDA****0547**

Av Roseana Samey, 88 - Vila Rocha - Cep : 65715-000

LAGO DA PEDRA / MA

CNPJ : 12.351.550/0001-34

Local de Registro : Jucema

Período de Movimento : JANEIRO/2023 a DEZEMBRO/2023

Inscrição Estadual : 126748918

Data Registro : 10/06/2010

Número Registro: 21201198972

Folha: 2

ATIVO

CIRCULANTE	932.808,72 D
DISPONIVEL	921.761,92 D
CAIXA	921.761,92 D
CAIXA MATRIZ	921.761,92 D
CREDITOS	2.500,18 D
CLIENTES	2.500,18 D
CLIENTES GERAIS	2.500,18 D
ESTOQUES	8.546,62 D
ESTOQUES DE MERCADORIAS	8.546,62 D
ESTOQUE DE MERCADORIAS	8.546,62 D
ATIVO NAO CIRCULANTE	10.588,52 D
IMOBILIZADO	10.588,52 D
IMOBILIZADO EM USO	15.000,00 D
MÓVEIS E UTENSÍLIOS	15.000,00 D
DEPRECIACÕES ACUMULADAS	4.411,48 C
(-) DEPREC. ACUM. MOV. E UTENSILIOS	4.411,48 C
TOTAL DO ATIVO =====>	943.397,24 D

Reconhecemos a exatidão do presente BALANÇO PATRIMONIAL, totalizando tanto no Ativo como na soma do Passivo com o Patrimônio Líquido,

a importância de :

R\$ 943.397,24 (Novecentos e Quarenta e Três Mil e Trezentos e Noventa e Sete Reais e Vinte e Quatro Centavos)

LAGO DA PEDRA/MA, 31 de DEZEMBRO de 2023

SANDRA MARIA ARAUJO BULHAO
TÉCNICO EM CONTABILIDADE
C.P.F. :268.679.233-72 RG : 634.898 SSP/MA
C.R.C. :MA-008548/09

JOAO MARCOS DO NASCIMENTO GALVAO
SOCIO-ADMINISTRADOR
C.P.F. :011.748.073-85



BALANÇO PATRIMONIAL

GAVIAO SOLUCOES LTDA

0547

Av Roseana Samey, 88 - Vila Rocha - Cep : 65715-000

LAGO DA PEDRA / MA

CNPJ : 12.351.550/0001-34

Inscrição Estadual : 126748918

Local de Registro : Jucema

Data Registro : 10/06/2010

Número Registro: 21201198972

Período de Movimento : JANEIRO/2023 a DEZEMBRO/2023

Folha: 3

PASSIVO

CIRCULANTE	8.235,70	D
OBRIGAÇÕES TRIBUTARIAS	8.235,70	D
IMPOSTOS A RECOLHER	8.235,70	D
SIMPLES A RECOLHER	8.235,70	D
PATRIMONIO LIQUIDO	951.632,94	C
CAPITAL SOCIAL	400.000,00	C
CAPITAL SOCIAL SUBSCRITO	400.000,00	C
CAPITAL SOCIAL	200.000,00	C
CAPITAL INTEGRALIZADO	200.000,00	C
LUCRO OU PREJUIZO NO EXERCICIO	551.632,94	C
LUCRO NO EXERCICIO	551.632,94	C
LUCRO NO PERIODO	551.632,94	C
TOTAL DO PASSIVO =====>	943.397,24	C

Reconhecemos a exatidão do presente BALANÇO PATRIMONIAL, totalizando tanto no Ativo como na soma do Passivo com o Patrimônio Líquido, a importância de :

R\$ 943.397,24 (Novecentos e Quarenta e Três Mil e Trezentos e Noventa e Sete Reais e Vinte e Quatro Centavos)

LAGO DA PEDRA/MA, 31 de DEZEMBRO de 2023

 SANDRA MARIA ARAUJO BULHAO
 TÉCNICO EM CONTABILIDADE
 C.P.F. :268.679.233-72 RG : 634.898 SSP/MA
 C.R.C. :MA-008548/09

 JOAO MARCOS DO NASCIMENTO GALVAO
 SOCIO-ADMINISTRADOR
 C.P.F. :011.748.073-85

R

R

NOTAS EXPLICATIVAS**GAVIAO SOLUCOES LTDA**

Av Roseana Sarney, 88 - Vila Rocha - Cep : 65715-000

LAGO DA PEDRA / MA

CNPJ: 12.351.550/0001-34

Local de Registro: JUCEMA

Nº do Registro: 21201198972

Inscrição Estadual: 126748918

Data de Registro: 10/06/2010



FOLHA: 4

Nota 1 - Normas Brasileiras de Contabilidade

A empresa S. M. A. BULHÃO declara, para todos os fins societários, tributários, trabalhistas, administrativos e jurídicos de um modo geral, que realizou a contabilidade da empresa GAVIAO SOLUCOES LTDA no exercício ano base 2023, em conformidade com as Normas Brasileiras de Contabilidade, em especial, com a ITG 1000 Modelo Contábil para Pequenas Empresas, emitida pelo conselho federal de contabilidade(CFC).

Este balanço, em específico, trata-se de um balanço substituto visando estar em conformidade com a realidade apresentada para as instituições competentes, onde outrora seu protocolo MAE apresentou-se com numeração 2400932905, autorizado no dia 05/04/2024 e fixado com a numeração 20240443918.

Nota 2 - Atividades Empresariais

As atividades empresariais descrito no contrato social referem-se a Construção de edifícios; Fabricação de artefatos de cimento para uso na construção; Atividades relacionadas a esgoto, exceto a gestão de redes; Coleta de resíduos não-perigosos; Coleta de resíduos perigosos; Tratamento e disposição de resíduos perigosos; Construção de rodovias e ferrovias; Pintura para sinalização em pistas rodoviárias e aeroportos; Construção de obras de arte especiais; Obras de urbanização - ruas, praças e calçadas; Construção de estações e redes de distribuição de energia elétrica; Manutenção de estações e redes de telecomunicações; Construção de redes de abastecimento de água, coleta de esgoto e construções correlatas, exceto obras de irrigação; Obras de irrigação; Montagem de estruturas metálicas; Construção de instalações esportivas e recreativas; Demolição de edifícios e outras estruturas; Preparação de canteiro e limpeza de terreno; Obras de terraplenagem; Serviços de preparação do terreno não especificados anteriormente; Instalação e manutenção elétrica; Instalações hidráulicas, sanitárias e de gás; Instalação e manutenção de sistemas centrais de ar condicionado, de ventilação e refrigeração; Instalação de painéis publicitários; Montagem e instalação de sistemas e equipamentos de iluminação e sinalização em vias públicas, portos e aeroportos; Impermeabilização em obras de engenharia civil; Instalação de portas, janelas, tetos, divisórias e armários embutidos de qualquer material; Obras de acabamento em gesso e estuque; Serviços de pintura de edifícios em geral; Aplicação de revestimentos e de resinas em interiores e exteriores; Outras obras de acabamento da construção; Obras de fundações; Administração de obras; Montagem e desmontagem de andaimes e outras estruturas temporárias; Perfuração e construção de poços de água; Comércio a varejo de peças e acessórios novos para veículos automotores; Comércio a varejo de peças e acessórios usados para veículos automotores; Comércio a varejo de pneumáticos e câmaras-de-ar; Comércio atacadista de instrumentos e materiais para uso médico, cirúrgico, hospitalar e de laboratórios; Comércio atacadista de móveis e artigos de colchoaria; Comércio atacadista de máquinas, aparelhos e equipamentos para uso agropecuário; partes e peças; Comércio atacadista de máquinas, aparelhos e equipamentos para uso odonto-médico-hospitalar; partes e peças; Comércio atacadista de material elétrico; Comércio atacadista de materiais de construção em geral; Comércio varejista de lubrificantes; Comércio varejista de material elétrico; Comércio varejista de materiais de construção em geral; Comércio varejista especializado de equipamentos e suprimentos de informática; Comércio varejista de móveis; Comércio varejista de artigos de papelaria; Comércio varejista de equipamentos para escritório; Serviço de transporte de passageiros - locação de automóveis com motorista; Transporte escolar; Transporte rodoviário coletivo de passageiros, sob regime de fretamento, intermunicipal, interestadual e internacional; Transporte rodoviário de carga, exceto produtos perigosos e mudanças, municipal; Suporte técnico, manutenção e outros serviços em tecnologia da informação; Atividades de consultoria em gestão empresarial, exceto consultoria técnica específica; Serviços de engenharia; Locação de automóveis sem condutor; Locação de outros meios de transporte não especificados anteriormente, sem condutor; Aluguel de máquinas e equipamentos agrícolas sem operador; Aluguel de máquinas e equipamentos para construção

LAGO DA PEDRA/MA, 31 de DEZEMBRO de 2023

SANDRA MARIA ARAUJO BULHAO
TÉCNICO EM CONTABILIDADE
C.P.F. :268.679.233-72 RG : 634.898 SSP/MA
C.R.C. :MA-008548/O9

JOAO MARCOS DO NASCIMENTO GALVAO
SOCIO-ADMINISTRADOR
C.P.F. :011.748.073-85

NOTAS EXPLICATIVAS**GAVIAO SOLUCOES LTDA**

Av Roseana Sarney, 88 - Vila Rocha - Cep : 65715-000

LAGO DA PEDRA / MA

CNPJ: 12.351.550/0001-34

Local de Registro: JUCEMA

Nº do Registro: 21201198972

Inscrição Estadual: 126748918

Data de Registro: 10/06/2010



FOLHA: 5

anteriormente; Atividades paisagísticas; Treinamento em desenvolvimento profissional e gerencial; Restauração e conservação de lugares e prédios históricos; Reparação e manutenção de computadores e de equipamentos periféricos. No período em apreço, as operações foram realizadas no estabelecimento da empresa, situado na Av. Roseana Sarney, 88, Vila Rocha, Lago da Pedra - MA, CEP: 65.715-000.

Nota 3 - Principais Práticas Contábeis adotadas**3.1 - Caixa e Equivalente de Caixa**

Correspondem aos valores de caixa, depósitos bancários de livre movimentação e investimentos em aplicações que possam ser sacados a qualquer momento com riscos insignificativos de alterações de valor. Classificadas no circulante são mensuradas pelo valor de custo ou de realização/exigibilidade, dos dois o menor.

3.2 - Contas a Receber e a Pagar

Classificadas no Circulante são mensuradas pelo valor de custo ou de realização/exigibilidade, dos dois o menor.

3.3 - Estoques

São demonstrados pelo menor valor entre o custo e o valor realizável líquido, que representa o preço de venda estimado para o curso normal dos negócios, deduzidos os custos de execução e as despesas de vendas. O custo é determinado utilizando-se o método custo médio ponderado.

3.4 - Receitas e Despesas

São registradas com base no regime de competência, observando os Princípios Contábeis pertinentes, especialmente os Princípios da Realização e do Custo Histórico e da Confrontação.

3.5 - Capital Social

O capital da empresa é de R\$ 400.000,00 (Quatrocentos mil reais) totalmente integralizado em moeda corrente no País.

Nota 4 - Políticas Contábeis

Políticas Contábeis são princípios, bases, convenções, regras e práticas específicos aplicadas pela entidade na elaboração e apresentação das demonstrações contábeis.

Os principais destaques são:

a) As informações contidas nas Demonstrações Contábeis foram registradas e encontram-se expressas em moeda corrente nacional, sem considerar os efeitos inflacionários do período.

b) A empresa adotou as regras contidas na ITG 1000 Modelo Contábil para Pequenas Empresas e, subsidiariamente, a NBT TG 1000 Contabilidade para Pequenas e Médias Empresas.

Nota 5 - Outras Informações relevantes

a) A elaboração das Demonstrações Contábeis do exercício de 2023 é baseada na escrituração dos fatos

LAGO DA PEDRA/MA, 31 de DEZEMBRO de 2023

SANDRA MARIA ARAUJO BULHAO
TÉCNICO EM CONTABILIDADE
C.P.F. :268.679.233-72 RG : 634.898 SSP/MA
C.R.C. :MA-008548/O9

JOAO MARCOS DO NASCIMENTO GALVAO
SOCIO-ADMINISTRADOR
C.P.F. :011.748.073-85

NOTAS EXPLICATIVAS

GAVIAO SOLUCOES LTDA

Av Roseana Samey, 88 - Vila Rocha - Cep : 65715-000

LAGO DA PEDRA / MA

CNPJ: 12.351.550/0001-34

Local de Registro: JUCEMA

Nº do Registro: 21201198972

Inscrição Estadual: 126748918

Data de Registro: 10/06/2010



FOLHA: 6

administrativos da entidade no período de 01/01/2023 a 31/12/2023.

LAGO DA PEDRA/MA, 31 de DEZEMBRO de 2023

SANDRA MARIA ARAUJO BULHAO

TÉCNICO EM CONTABILIDADE

C.P.F. :268.679.233-72 RG : 634.898 SSP/MA

C.R.C. :MA-008548/O9

JOAO MARCOS DO NASCIMENTO GALVAO

SOCIO-ADMINISTRADOR

C.P.F. :011.748.073-85

Handwritten signature and initials in blue ink, located in the bottom right corner of the page.

ANÁLISE DE DEMONSTRAÇÕES CONTÁBEIS



0547

GAVIAO SOLUCOES LTDA

Av Roseana Sarney, 88 - Vila Rocha - Cep : 65715-000

LAGO DA PEDRA / MA

CNPJ: 12.351.550/0001-34

I.E.: 126748918

Local de Registro: Jucema

Data do Registro: 10/06/2010

Nº do Registro: 21201198972

Período Movimento: JANEIRO/2023 a DEZEMBRO/2023

ÍNDICE DE LÍQUIDEZ

ÍNDICE DE LÍQUIDEZ GERAL

ILG =	$\frac{\text{Ativo Circulante} + \text{Realizável a Longo Prazo}}{\text{Passivo Circulante} + \text{Passivo não Circulante}}$	ILG =	$\frac{932.808,72}{-8.235,70}$	Pontuação :	0
				ILG :	-113,264

ÍNDICE DE LÍQUIDEZ CORRENTE

ILC =	$\frac{\text{Ativo Circulante}}{\text{Passivo Circulante}}$	ILC =	$\frac{932.808,72}{-8.235,70}$	Pontuação :	0
				ILC :	-113,264

ÍNDICE DE LÍQUIDEZ SECA

ILS =	$\frac{\text{Ativo Circulante} - \text{Estoque}}{\text{Passivo Circulante}}$	ILS =	$\frac{924.262,10}{-8.235,70}$	ILS :	-112,2263
-------	--	-------	--------------------------------	-------	-----------

ÍNDICE DE LÍQUIDEZ IMEDIATA

ILI =	$\frac{\text{Disponível}}{\text{Passivo Circulante}}$	ILI =	$\frac{921.761,92}{-8.235,70}$	ILI :	-111,9227
-------	---	-------	--------------------------------	-------	-----------

LAGO DA PEDRA/MA, 31 de DEZEMBRO de 2023

SANDRA MARIA ARAUJO BULHAO
 TÉCNICO EM CONTABILIDADE
 C.P.F. :268.679.233-72 RG : 634.898 SSP/MA
 C,R,C. :MA-008548/O9

JOAO MARCOS DO NASCIMENTO GALVAO
 SOCIO-ADMINISTRADOR
 C.P.F. :011.748.073-85

[Handwritten signature]

ANÁLISE DE DEMONSTRAÇÕES CONTÁBEIS



GAVIAO SOLUCOES LTDA

Av Roseana Samey, 88 - Vila Rocha - Cep : 65715-000

LAGO DA PEDRA / MA

CNPJ: 12.351.550/0001-34

I.E.: 126748918

Local de Registro: Jucema

Data do Registro: 10/06/2010

Nº do Registro: 21201198972

Período Movimento: JANEIRO/2023 a DEZEMBRO/2023

0547

ÍNDICE DE ESTRUTURA DO ATIVO

ÍNDICE DE PARTICIPAÇÃO DO DISPONÍVEL

IPD =	Disponível	921.761,92	IPD =		
	Ativo Circulante	932.808,72		IPD :	0,9882

ÍNDICE DE PARTICIPAÇÃO DOS ESTOQUES

IPE =	Estoque	8.546,62	IPE =		
	Ativo Circulante	932.808,72		IPE :	0,0092

ÍNDICE DE PARTICIPAÇÃO DO ATIVO CIRCULANTE

IPAC =	Ativo Circulante	932.808,72	IPAC =		
	Ativo	943.397,24		IPAC :	0,9888

ÍNDICE DE PARTICIPAÇÃO DE CREDORES

IPC =	Fornecedores	0,00	IPC =		
	Ativo Circulante	932.808,72		IPC :	0

LAGO DA PEDRA/MA, 31 de DEZEMBRO de 2023

SANDRA MARIA ARAUJO BULHAO
TÉCNICO EM CONTABILIDADE
C.P.F. :268.679.233-72 RG : 634.898 SSP/MA
C.R.C. :MA-008548/O9

JOAO MARCOS DO NASCIMENTO GALVAO
SOCIO-ADMINISTRADOR
C.P.F. :011.748.073-85

ANÁLISE DE DEMONSTRAÇÕES CONTÁBEIS



GAVIAO SOLUCOES LTDA

Av Roseana Samey, 88 - Vila Rocha - Cep : 65715-000

LAGO DA PEDRA / MA

CNPJ: 12.351.550/0001-34

I.E.: 126748918

Local de Registro: Jucema

Data do Registro: 10/06/2010

Nº do Registro: 21201198972

Período Movimento: JANEIRO/2023 a DEZEMBRO/2023

0547

ÍNDICE DE ESTRUTURA DO PASSIVO

ÍNDICE DE VARIAÇÃO DOS RECURSOS PRÓPRIOS

IVRP =	Patrimônio Líquido	IVRP =	951.632,94		
	Patrimônio Líquido Anterior		457.389,41	IVRP :	2,0806

ÍNDICE DE PARTICIPAÇÃO DO E.L.P.

IPELP =	Patrimônio Líquido	IPELP =	951.632,94		
	Passivo não Circulante		0,00	IPELP :	951632,94

ÍNDICE DE PARTICIPAÇÃO DO EXIGÍVEL TOTAL

IPET =	Patrimônio Líquido	IPET =	951.632,94		
	Passivo Circulante		-8.235,70	IPET :	-115,5497

ÍNDICE DE PARTICIPAÇÃO DO PASSIVO

IPP =	Patrimônio Líquido	IPP =	951.632,94		
	Passivo		943.397,24	IPP :	1,0087

LAGO DA PEDRAMA, 31 de DEZEMBRO de 2023

SANDRA MARIA ARAUJO BULHAO
TÉCNICO EM CONTABILIDADE
C.P.F. :268.679.233-72 RG : 634.898 SSP/MA
C.R.C. :MA-008548/09

JOAO MARCOS DO NASCIMENTO GALVAO
SOCIO-ADMINISTRADOR
C.P.F. :011.748.073-85



ANÁLISE DE DEMONSTRAÇÕES CONTÁBEIS

GAVIAO SOLUCOES LTDA

Av Roseana Samey, 88 - Vila Rocha - Cep : 65715-000

LAGO DA PEDRA / MA

CNPJ: 12.351.550/0001-34

I.E.: 126748918

Local de Registro: Jucema

Data do Registro: 10/06/2010

Nº do Registro: 21201198972

Período Movimento: JANEIRO/2023 a DEZEMBRO/2023

0547

ÍNDICE DE CAPITAL DE GIRO

CAPITALIZAÇÃO

C	=	$\frac{\text{Patrimônio Líquido} * 100}{\text{Ativo}}$	C	=	$\frac{95.163.294,00}{943.397,24}$	Pontuação :	10
						C :	100,873

IMOBILIZAÇÃO DO CAPITAL PRÓPRIO

IC	=	$\frac{\text{Ativo Imobilizado} * 100}{\text{Patrimônio Líquido}}$	IC	=	$\frac{1.058.852,00}{951.632,94}$	Pontuação :	10
						IC :	1,1127

LÍQUIDEZ DOS RECURSOS PRÓPRIOS

LRP	=	$\frac{\text{Capital de Giro}}{\text{Patrimônio Líquido}}$	LRP	=	$\frac{932.808,72}{951.632,94}$	LRP :	0,9802
------------	---	--	------------	---	---------------------------------	--------------	---------------

LAGO DA PEDRA/MA, 31 de DEZEMBRO de 2023

SANDRA MARIA ARAUJO BULHAO
 TÉCNICO EM CONTABILIDADE
 C.P.F. :268.679.233-72 RG :634.898 SSP/MA
 C.R.C. :MA-008548/O9

JOAO MARCOS DO NASCIMENTO GALVAO
 SOCIO-ADMINISTRADOR
 C.P.F. :011.748.073-85



ANÁLISE DE DEMONSTRAÇÕES CONTÁBEIS

GAVIAO SOLUCOES LTDA

Av Roseana Sarney, 88 - Vila Rocha - Cep : 65715-000

LAGO DA PEDRA / MA

CNPJ: 12.351.550/0001-34

I.E.: 126748918

Local de Registro: Jucema

Data do Registro: 10/06/2010

Nº do Registro: 21201198972

Período Movimento: JANEIRO/2023 a DEZEMBRO/2023

0547

ÍNDICE DE ENDIVIDAMENTO

ÍNDICE DE ENDIVIDAMENTO GERAL

$$\text{IEG} = \frac{\text{Passivo Circulante} + \text{Passivo não Circulante}}{\text{Ativo}} = \frac{-8.235,70}{943.397,24} \quad \text{IEG : } -0,0087$$

ÍNDICE DE ENDIVIDAMENTO CORRENTE

$$\text{IEC} = \frac{\text{Passivo Circulante}}{\text{Ativo}} = \frac{-8.235,70}{943.397,24} \quad \text{IEC : } -0,0087$$

ÍNDICE DE CAPITAL DE TERCEIROS

$$\text{ICT} = \frac{\text{Passivo Circulante} + \text{Passivo não Circulante}}{\text{Patrimônio Líquido}} = \frac{-8.235,70}{951.632,94} \quad \text{ICT : } -0,0087$$

LAGO DA PEDRA/MA, 31 de DEZEMBRO de 2023

SANDRA MARIA ARAUJO BULHAO
TÉCNICO EM CONTABILIDADE
C.P.F. :268.679.233-72 RG : 634.898 SSP/MA
C.R.C. :MA-008548/O9

JOAO MARCOS DO NASCIMENTO GALVAO
SOCIO-ADMINISTRADOR
C.P.F. :011.748.073-85

ANÁLISE DE DEMONSTRAÇÕES CONTÁBEIS



GAVIAO SOLUCOES LTDA

0547

Av Roseana Samey, 88 - Vila Rocha - Cep : 65715-000

LAGO DA PEDRA / MA

CNPJ: 12.351.550/0001-34

I.E.: 126748918

Local de Registro: Jucema

Data do Registro: 10/06/2010

Nº do Registro: 21201198972

Período Movimento: JANEIRO/2023 a DEZEMBRO/2023

ÍNDICE DE RENTABILIDADE

ÍNDICE DE GIRO DO ATIVO

IGA =	$\frac{\text{Receitas}}{\text{Ativo}}$	IGA =	$\frac{1.514.679,40}{943.397,24}$	IGA :	1,6056
-------	--	-------	-----------------------------------	-------	--------

MARGEM OPERACIONAL

MO =	$\frac{\text{Lucro/Prejuízo Operacional}}{\text{Receitas}}$	MO =	$\frac{0,00}{1.514.679,40}$	MO :	0
------	---	------	-----------------------------	------	---

RENTABILIDADE DO ATIVO

RA =	$\frac{\text{Lucro/Prejuízo do Exercício}}{\text{Ativo}}$	RA =	$\frac{551.632,94}{943.397,24}$	RA :	0,5847
------	---	------	---------------------------------	------	--------

RENTABILIDADE DO PATRIMÔNIO LÍQUIDO

RPL =	$\frac{\text{Lucro/Prejuízo do Exercício} * 100}{\text{Patrimônio Líquido}}$	RPL =	$\frac{55.163.294,00}{951.632,94}$	Pontuação :	10
				RPL :	57,967

ÍNDICE RECEITAS SOBRE DESPESAS

IRD =	$\frac{\text{Receitas}}{\text{Despesas}}$	IRD =	$\frac{1.514.679,40}{1.020.435,87}$	IRD :	1,4843
-------	---	-------	-------------------------------------	-------	--------

LAGO DA PEDRA/MA, 31 de DEZEMBRO de 2023

SANDRA MARIA ARAÚJO BULHAO

TÉCNICO EM CONTABILIDADE

C.P.F. :268.679.233-72 RG: 634.898 SSP/MA

C.R.C. :MA-008548/O9

JOAO MARCOS DO NASCIMENTO GALVAO

SOCIO-ADMINISTRADOR

C.P.F. :011.748.073-85

D



ANÁLISE DE DEMONSTRAÇÕES CONTÁBEIS

GAVIAO SOLUCOES LTDA

Av Roseana Sarney, 88 - Vila Rocha - Cep : 65715-000

LAGO DA PEDRA / MA

CNPJ: 12.351.550/0001-34

I.E.: 126748918

Local de Registro: Jucema

Data do Registro: 10/06/2010

Nº do Registro: 21201198972

Período Movimento: JANEIRO/2023 a DEZEMBRO/2023

0547

ÍNDICE DE INDEPENDÊNCIA FINANCEIRA

ÍNDICE DE INDEPENDÊNCIA FINANCEIRA

$$\text{IIF} = \frac{\text{Patrimônio Líquido}}{\text{Ativo}} = \frac{951.632,94}{943.397,24} \quad \text{IIF} = 1,0087$$

ÍNDICE DE SOLVÊNCIA GERAL

ÍNDICE DE SOLVÊNCIA GERAL

$$\text{ISG} = \frac{\text{Ativo}}{\text{Passivo Circulante} + \text{Passivo não Circulante}} = \frac{943.397,24}{-8.235,70} \quad \text{ISG} = -114,5497$$

ÍNDICE DE GRAU DE IMOBILIZAÇÃO

ÍNDICE DE GRAU DE IMOBILIZAÇÃO

$$\text{IGI} = \frac{\text{Ativo Imobilizado}}{\text{Patrimônio Líquido}} = \frac{10.588,52}{951.632,94} \quad \text{IGI} = 0,0111$$

LAGO DA PEDRAMA, 31 de DEZEMBRO de 2023

SANDRA MARIA ARAUJO BULHAO
TÉCNICO EM CONTABILIDADE
C.P.F. :268.679.233-72 RG : 634.898 SSP/MA
C,R,C. :MA-008548/O9

JOAO MARCOS DO NASCIMENTO GALVAO
SOCIO-ADMINISTRADOR
C.P.F. :011.748.073-85

R

[Handwritten signature]

ANÁLISE DE DEMONSTRAÇÕES CONTÁBEIS



0547

GAVIAO SOLUCOES LTDA

Av Roseana Samey, 88 - Vila Rocha - Cep : 65715-000

LAGO DA PEDRA / MA

CNPJ: 12.351.550/0001-34

I.E.: 126748918

Local de Registro: Jucema

Data do Registro: 10/06/2010

Nº do Registro: 21201198972

Período Movimento: JANEIRO/2023 a DEZEMBRO/2023

TABELA AVALIAÇÃO

RENTABILIDADE	LIQUIDEZ CORRENTE	LIQUIDEZ GERAL	CAPITALIZAÇÃO	IMOBILIZAÇÃO DE CAPITAL PRÓPRIO	PONTOS
Negativa	0,00 a 0,39	0,00 a 0,29	Negativa	Acima de 90,00	0
0,00 a 1,99	0,40 a 0,59	0,30 a 0,49	0,00 a 9,99	80,01 a 90,00	1
2,00 a 3,99	0,60 a 0,79	0,50 a 0,59	10,00 a 16,99	70,01 a 80,00	2
4,00 a 5,99	0,80 a 0,99	0,60 a 0,69	17,00 a 20,99	60,01 a 70,00	3
6,00 a 7,99	1,00 a 1,19	0,70 a 0,89	21,00 a 24,99	50,01 a 60,00	4
8,00 a 9,99	1,20 a 1,39	0,90 a 1,09	25,00 a 34,99	40,01 a 50,00	5
10,00 a 11,99	1,40 a 1,59	1,10 a 1,29	35,00 a 44,99	35,01 a 40,00	6
12,00 a 13,99	1,60 a 1,79	1,30 a 1,49	45,00 a 54,99	30,01 a 35,00	7
14,00 a 15,99	1,80 a 1,99	1,50 a 1,79	55,00 a 69,99	25,01 a 30,00	8
16,00 a 20,00	2,00 a 2,20	1,80 a 2,00	70,00 a 80,00	20,01 a 25,00	9
Mais de 20,00	Mais de 2,20	Mais de 2,00	Mais de 80,00	0,00 a 20,00	10

De acordo com edital Petrobrás - Critério para Classificação de Empresas

LAGO DA PEDRAMA, 31 de DEZEMBRO de 2023

SANDRA MARIA ARAUJO BULHAO

TÉCNICO EM CONTABILIDADE

C.P.F. :268.679.233-72 RG : 634.898 SSP/MA

C.R.C. :MA-008548/O9

JOAO MARCOS DO NASCIMENTO GALVAO

SOCIO-ADMINISTRADOR

C.P.F. :011.748.073-85

D



ASSINATURA ELETRÔNICA

Certificamos que o ato da empresa GAVIAO SOLUCOES LTDA consta assinado digitalmente por:

IDENTIFICAÇÃO DO(S) ASSINANTE(S)	
CPF/CNPJ	Nome
01174807385	JOAO MARCOS DO NASCIMENTO GALVAO
26867923372	SANDRA MARIA ARAUJO BULHAO

CERTIFICO O REGISTRO EM 11/06/2024 08:21 SOB N° 20240781481.
PROTOCOLO: 240781481 DE 11/06/2024.
CÓDIGO DE VERIFICAÇÃO: 12408079196. CNPJ DA SEDE: 12351550000134.
NIRE: 21201198972. COM EFEITOS DO REGISTRO EM: 10/06/2024.
GAVIAO SOLUCOES LTDA

JUCEMA

CARLOS ANDRÉ DE MORAES PEREIRA
SECRETÁRIO-GERAL
www.empresafacil.ma.gov.br

A validade deste documento, se impresso, fica sujeito à comprovação de sua autenticidade nos respectivos portais, informando seus respectivos códigos de verificação.



TERMO DE ABERTURA

LIVRO DIÁRIO

Nº de Ordem 3

Contém este livro 33 FOLHA(s) numeradas eletronicamente do número 1 a 33 e servirá de Livro Diário, referente à movimentação contábil do período compreendido entre 01/01/2023 a 31/12/2023 sendo a data de Encerramento do Exercício Social dia 31/12/2023 e obtidas através de processamento eletrônico com os lançamentos das operações próprias do estabelecimento abaixo identificado:

Nome : GAVIAO SOLUCOES LTDA
Endereço : AV ROSEANA SARNEY, 88
Bairro : VILA ROCHA
C.E.P. : 65715-000
Cidade : LAGO DA PEDRA / MA

Registrado em JUCEMA
sob NIRE nº 21201198972

Arquivado em 10/06/2010

Inscrição Estadual nº 126748918
C.N.P.J. nº 12.351.550/0001-34

Lago da Pedra/MA, 01 de Janeiro de 2023

SANDRA MARIA ARAUJO BULHAO
Técnico em Contabilidade
C.P.F.: 268.679.233-72
R.G. : 634.898 SSP/MA
C.R.C.: MA-008548/O9

JOAO MARCOS DO NASCIMENTO GALVAO
SOCIO-ADMINISTRADOR
C.P.F.: 011.748.073-85



TERMO DE ENCERRAMENTO

LIVRO DIÁRIO

Nº de Ordem 3

Contém este livro 33 FOLHA(s) numeradas eletronicamente do número 1 a 33 e serviu de Livro Diário, referente à movimentação contábil do período compreendido entre 01/01/2023 a 31/12/2023 obtidas através de processamento eletrônico com os lançamentos das operações próprias do estabelecimento abaixo identificado:

Nome : GAVIAO SOLUCOES LTDA
Endereço : AV ROSEANA SARNEY, 88
Bairro : VILA ROCHA
C.E.P. : 65715-000
Cidade : LAGO DA PEDRA / MA

Registrado em JUCEMA
sob NIRE nº 21201198972

Arquivado em 10/06/2010

Inscrição Estadual nº 126748918
C.N.P.J. nº 12.351.550/0001-34

Lago da Pedra/MA, 31 de Dezembro de 2023

SANDRA MARIA ARAUJO BULHAO
Técnico em Contabilidade
C.P.F.: 268.679.233-72
R.G. : 634.898 SSP/MA
C.R.C.: MA-008548/09

JOAO MARCOS DO NASCIMENTO GALVAO
SOCIO-ADMINISTRADOR
C.P.F.: 011.748.073-85



ASSINATURA ELETRÔNICA

Certificamos que o ato da empresa GAVIAO SOLUCOES LTDA consta assinado digitalmente por:

IDENTIFICAÇÃO DO(S) ASSINANTE(S)	
CPF/CNPJ	Nome
01174807385	JOAO MARCOS DO NASCIMENTO GALVAO
26867923372	SANDRA MARIA ARAUJO BULHAO

CERTIFICO A AUTENTICAÇÃO EM 05/04/2024 10:53 SOB N° 20240443950.
PROTOCOLO: 240443950 DE 05/04/2024. NIRE: 21201198972.
GAVIAO SOLUCOES LTDA

JUCEMA

ANSELMO DIAS CARNEIRO LOPES FILHO
RESPONSÁVEL PELA AUTENTICAÇÃO
SÃO LUÍS, 05/04/2024
empresafacil.ma.gov.br



TERMO DE AUTENTICAÇÃO - LIVRO DIGITAL

Declaro exatos os Termos de Abertura e de Encerramento do Livro Digital com características abaixo, conferido e autenticado por ANSELMO DIAS CARNEIRO LOPES FILHO, sob a autenticidade nº 12404744667 em 05/04/2024, protocolo 240443950. Para validação de Autenticação dos Termos, deverá ser acessado o Portal de Serviços / verificação de documentos do Empreendedor (<http://www.empresafacil.ma.gov.br>) e informar o código de verificação.

Identificação de Empresa

Nome Empresarial: GAVIAO SOLUCOES LTDA
Número de Registro: 21201198972
CNPJ: 12351550000134
Município: Lago da Pedra

Identificação de Livro Digital

Tipo de Livro: DIÁRIO
Número de Ordem: 3
Período de Escrituração: 01/01/2023 - 31/12/2023

Assinante(s)	Nome	CRC/OAB
01174807385	JOAO MARCOS DO NASCIMENTO GALVAO	
26867923372	SANDRA MARIA ARAUJO BULHAO	MA00854809

CERTIFICO A AUTENTICAÇÃO EM 05/04/2024 10:53 SOB Nº 20240443950.
PROTOCOLO: 240443950 DE 05/04/2024. CÓDIGO DE VERIFICAÇÃO:
12404744667. NIRE: 21201198972.
GAVIAO SOLUCOES LTDA

JUCEMA

ANSELMO DIAS CARNEIRO LOPES FILHO
RESPONSÁVEL PELA AUTENTICAÇÃO
SÃO LUÍS, 05/04/2024
empresafacil.ma.gov.br

**CONSELHO REGIONAL DE CONTABILIDADE DO ESTADO DO MARANHÃO
CERTIDÃO DE HABILITAÇÃO PROFISSIONAL**

O CONSELHO REGIONAL DE CONTABILIDADE DO ESTADO DO MARANHÃO certifica que o(a) profissional identificado(a) no presente documento encontra-se habilitado para o exercício da profissão contábil.

IDENTIFICAÇÃO DO REGISTRO

NOME.....	: SANDRA MARIA ARAUJO BULHAO
REGISTRO.....	: MA-008548/O-9
CATEGORIA.....	: TÉCNICO EM CONTABILIDADE
CPF.....	: ***.679.233-**

A falsificação deste documento constitui-se em crime previsto no Código Penal Brasileiro, sujeitando o autor à respectiva ação penal.

Emissão: MARANHÃO, 02/05/2024 as 08:17:27.

Válido até: 31/07/2024.

Código de Controle: 875243.

Para verificar a autenticidade deste documento consulte o site do CRCMA.





CONSELHO REGIONAL DE CONTABILIDADE DO MARANHÃO

CERTIDÃO DE REGULARIDADE PROFISSIONAL

O CONSELHO REGIONAL DE CONTABILIDADE DO MARANHÃO CERTIFICA que o profissional identificado no presente documento encontra-se em situação REGULAR neste Regional, apto ao exercício da atividade contábil nesta data, de acordo com as suas prerrogativas profissionais, conforme estabelecido no art. 25 e 26 do Decreto-Lei n.º 9.295/46.

Informamos que a presente certidão não quita nem invalida quaisquer débitos ou infrações que, posteriormente, venham a ser apurados contra o titular deste registro, bem como não atesta a regularidade dos trabalhos técnicos elaborados pelo profissional da Contabilidade.



CONSELHO REGIONAL DE CONTABILIDADE - MA

Certidão n.º: MA/2024/00000876
Nome: SANDRA MARIA ARAÚJO BULHAO CPF: 268.679.233-72
CRC/UF n.º MA-008548/O Categoria: TÉCNICO EM CONTABILIDADE
Validade: 31/07/2024
Finalidade: BALANÇO PATRIMONIAL, REGISTRADO NA JUNTA COMERCIAL

Confirme a existência deste documento na página www.crcma.org.br, mediante número de controle a seguir:

CPF : 268.679.233-72 Controle : 2145.3086.3400.3714



CONSELHO REGIONAL DE CONTABILIDADE DO MARANHÃO

CERTIDÃO DE REGULARIDADE PROFISSIONAL

O CONSELHO REGIONAL DE CONTABILIDADE DO MARANHÃO CERTIFICA que o profissional identificado no presente documento encontra-se em situação REGULAR neste Regional, apto ao exercício da atividade contábil nesta data, de acordo com as suas prerrogativas profissionais, conforme estabelecido no art. 25 e 26 do Decreto-Lei n.º 9.295/46.

Informamos que a presente certidão não quita nem invalida quaisquer débitos ou infrações que, posteriormente, venham a ser apurados contra o titular deste registro, bem como não atesta a regularidade dos trabalhos técnicos elaborados pelo profissional da Contabilidade.



CONSELHO REGIONAL DE CONTABILIDADE - MA

Certidão n.º: MA/2024/00000874
Nome: SANDRA MARIA ARAUJO BULHAO CPF: 268.679.233-72
CRC/UF n.º MA-008548/O Categoria: TÉCNICO EM CONTABILIDADE
Validade: 31/07/2024
Finalidade: LIVRO DIÁRIO

Confirme a existência deste documento na página www.crcma.org.br, mediante número de controle a seguir:

CPF : 268.679.233-72 Controle : 8182.9123.9437,9751



CONSELHO REGIONAL DE CONTABILIDADE DO MARANHÃO

CERTIDÃO DE REGULARIDADE PROFISSIONAL

O **CONSELHO REGIONAL DE CONTABILIDADE DO MARANHÃO** CERTIFICA que o profissional identificado no presente documento encontra-se em situação **REGULAR** neste Regional, apto ao exercício da atividade contábil nesta data, de acordo com as suas prerrogativas profissionais, conforme estabelecido no art. 25 e 26 do Decreto-Lei n.º 9.295/46.

Informamos que a presente certidão não quita nem invalida quaisquer débitos ou infrações que, posteriormente, venham a ser apurados contra o titular deste registro, bem como não atesta a regularidade dos trabalhos técnicos elaborados pelo profissional da Contabilidade.



CONSELHO REGIONAL DE CONTABILIDADE - MA

Certidão n.º: MA/2024/00000877
Nome: SANDRA MARIA ARAUJO BULHAO CPF: 268.679.233-72
CRC/UF n.º MA-008548/O Categoria: TÉCNICO EM CONTABILIDADE
Validade: 31/07/2024
Finalidade: EDITAIS DE LICITAÇÃO

Confirme a existência deste documento na página www.crcma.org.br, mediante número de controle a seguir:

CPF : 268.679.233-72 Controle : 2609.3550.3864.4178



CONSELHO REGIONAL DE CONTABILIDADE DO MARANHÃO

CERTIDÃO DE REGULARIDADE PROFISSIONAL

O CONSELHO REGIONAL DE CONTABILIDADE DO MARANHÃO CERTIFICA que o profissional identificado no presente documento encontra-se em situação REGULAR neste Regional, apto ao exercício da atividade contábil nesta data, de acordo com as suas prerrogativas profissionais, conforme estabelecido no art. 25 e 26 do Decreto-Lei n.º 9.295/46.

Informamos que a presente certidão não quita nem invalida quaisquer débitos ou infrações que, posteriormente, venham a ser apurados contra o titular deste registro, bem como não atesta a regularidade dos trabalhos técnicos elaborados pelo profissional da Contabilidade.



CONSELHO REGIONAL DE CONTABILIDADE - MA

Certidão n.º: MA/2024/00000878
Nome: SANDRA MARIA ARAUJO BULHAO CPF: 268.679.233-72
CRC/UF n.º MA-008548/O Categoria: TÉCNICO EM CONTABILIDADE
Validade: 31/07/2024
Finalidade: OUTRAS

Confirme a existência deste documento na página www.crcma.org.br, mediante número de controle a seguir:

CPF : 268.679.233-72 Controle : 2419.3674.4302.4616



MINISTÉRIO DA FAZENDA
SUPERINTENDÊNCIA DE SEGUROS PRIVADOS

CERTIDÃO DE REGULARIDADE

Certificamos que JUNTO SEGUROS S.A., CNPJ 84948157000133, está autorizada a operar, conforme PORTARIA 1139, publicado(a) no D.O.U. de 03/12/1991, nos termos da legislação vigente.

Certificamos ainda que a entidade não se encontra, nesta data, sob regime de Direção Fiscal, Intervenção, Liquidação Extrajudicial ou Fiscalização Especial, e não está cumprindo penalidade de suspensão imposta pela SUSEP.

Dados complementares e esta certidão atualizada podem ser obtidos em www.susep.gov.br ou por meio de petição à Autarquia.

Código da Certidão: **CR05436_17062024_122406_107**

Esta Certidão é válida por 30 dias, não prevalecendo sobre certidões geradas posteriormente.

Rio de Janeiro, 17 de Junho de 2024.



A sua apólice pode ser consultada através da leitura do QR Code. Entretanto, a simples leitura não dispensa a consulta das Condições Contratuais do produto na página da internet da Superintendência de Seguros Privados (<https://www.gov.br/susep>) ou da Junto Seguros (juntoseguros.com).

FRONTISPÍCIO DE APÓLICE SEGURO GARANTIA

DADOS DA SEGURADORA: JUNTO SEGUROS S.A

CNPJ: 84.948.157/0001-33, registro SUSEP 05436, com sede na RUA VISCONDE DE NÁCAR, 1440 – CENTRO - CURITIBA - PR

Data de Emissão: 17/06/2024 12:31:30

Nº Apólice Seguro Garantia: 12-0775-0209177

Proposta: 4592448

Controle Interno (Código Controle): 138997181

Nº de Registro SUSEP: 054362024001207750209177

DADOS DO SEGURADO: MUNICIPIO DE ARAME

CPF/CNPJ: 12.542.767/0001-21 AVENIDA DEPUTADO ULYSSES 1021, CENTRO - CEP: 65.945-000 - ARAME - MA

DADOS DO TOMADOR: GAVIAO SOLUCOES LTDA

CPF/CNPJ: 12.351.550/0001-34 AV ROSEANA SARNEY 88, , VL ROCHA - CEP: 65.715-000 - LAGO DA PEDRA - MA

DADOS DA CORRETORA:

000002.0.203293-3 AIRAM CORRETORA DE SEGUROS LTDA

Documento eletrônico digitalmente assinado por:

ICP
Brasil
Assinado digitalmente por:
Roque Jr. de H. Melo

ICP
Brasil
Assinado digitalmente por:
Eduardo de O. Nobrega

Documento eletrônico assinado digitalmente conforme MP nº 2.200-2/2001 de 24/08/2001, que instituiu a Infra - estrutura de Chaves Públicas Brasileira - ICP - Brasil por: Signatários(as): Eduardo de Oliveira Nobrega Nº de Série do Certificado: 62FF6E26A0F8B264 Roque de Holanda Melo Nº de Série do Certificado: 7ABF101BBB728D55D1532D0F6E57775DCFEADD87

[Handwritten signatures]



Nº Apólice Seguro Garantia: **12-0775-0209177**
 Proposta: **4592448**
 Controle Interno (Código Controle): **138997181**
 Nº de Registro SUSEP: **054362024001207750209177**

junto
 SEGUROS



FRONTISPÍCIO DE APÓLICE SEGURO GARANTIA

Garantia Contratada

Modalidade	Limite Máximo de Garantia (LMG)	Ramo
Licitante	R\$ 14.993,96	0775 - GARANTIA SEGURADO - SETOR PÚBLICO

Descrição da Garantia: Coberturas, valores e prazos previstos na Apólice:

Modalidade e Cobertura Adicional	Limite Máximo de Indenização (LMI)	Vigência	
		Início	Término
Licitante	R\$ 14.993,96	18/06/2024	17/08/2024
Multas e Penalidades	R\$ 14.993,96	18/06/2024	17/08/2024

Demonstrativo de Prêmio:

Prêmio Líquido Licitante	R\$ 160,00
Adicional de Fracionamento	R\$ 0,00
I.O.F	R\$ 0,00
Prêmio Total	R\$ 160,00

Condições de Pagamento:	Parcela	Vencimento	Nº Carnê	Valor(R\$)
	1	24/06/2024	21931998	R\$ 160,00

Em atendimento à Lei 12.741/12 informamos que incidem as alíquotas de 0,65% de PIS/Pasep e de 4% de COFINS sobre os prêmios de seguros, deduzidos do estabelecido em legislação específica. O(s) valor(es) acima descrito(s), é(ão) devido(s) no cenário desta contratação de cobertura(s). Pode(m) sofrer alteração(ões) quando contratada(s) isoladamente ou em outra composição

[Handwritten signature]
[Handwritten mark]

APÓLICE DIGITAL

Nº Apólice Seguro Garantia: 12-0775-0209177
Proposta: 4592448
Controle Interno (Código Controle): 138997181
Nº de Registro SUSEP: 054362024001207750209177



FRONTISPÍCIO DE APÓLICE SEGURO GARANTIA

Objeto da Garantia

Esta Apólice de riscos declarados garante Indenização, até o valor do Limite Máximo de Garantia, pelos Prejuízos decorrentes da recusa do Tomador adjudicatário em assinar o contrato administrativo licitado, conforme termos e condições descritos no **Edital PREGÃO ELETRÔNICO Nº 013/2024**.

Ademais, esta Apólice de riscos declarados garante Indenização, até Limite Máximo de Garantia, pelos Prejuízos decorrentes do inadimplemento de multas e penalidades administrativas impostas pelo Segurado ao Tomador, e não adimplidas no prazo definido no Contrato Principal ou notificação realizada ao Tomador.

O presente documento é emitido em consonância com a Circular SUSEP 662, de 11 de abril de 2022.

ESTA APÓLICE NÃO PODERÁ SER UTILIZADA COMO COMPLEMENTO OU ENDOSSO DE APÓLICE ANTERIORMENTE FORNECIDA POR ESTA SEGURADORA REFERENTE AO MESMO EDITAL E/OU CONTRATO OBJETO DESTES SEGUROS.

[Handwritten signature] *[Handwritten symbol]*



Nº Apólice Seguro Garantia: 12-0775-0209177
Proposta: 4592448
Controle Interno (Código Controle): 138997181
Nº de Registro SUSEP: 054362024001207750209177

junto
SEGUROS

CONDIÇÕES CONTRATUAIS



LICITANTE

PROCESSO SUSEP n.º 15414.636371/2022-53.

1. OBJETIVO DO SEGURO – RISCOS COBERTOS

1.1. Este contrato de seguro garante Indenização, até o valor do Limite Máximo de Garantia, pelos Prejuízos decorrentes da recusa do Tomador adjudicatário em assinar o contrato administrativo licitado, ou demais inadimplementos elencados nos termos e condições descritos no Edital os quais levem à execução da garantia de oferta.

2. RISCOS EXCLUÍDOS

2... Não estão incluídos na cobertura quaisquer prejuízos ocasionados direta ou indiretamente e ocorridos em consequência de:

- a) obrigações trabalhistas e previdenciárias;
- b) riscos cobertos por outros ramos ou modalidades de seguro, tais como, mas não se limitando a seguro de responsabilidade civil, lucros cessantes e eventos e riscos de natureza ambiental;
- c) eventos de caso fortuito ou força maior, nos termos do Código Civil;
- d) inadimplência de obrigações garantidas, decorrentes de atos ou fatos de responsabilidade do Segurado, que tenham contribuído de forma determinante para ocorrência do Sinistro;
- e) inadimplência de obrigações do Edital que não sejam de responsabilidade do Tomador;
- f) penalidades decorrentes do atraso do Tomador na apresentação desta Apólice e seus Endossos, ou da inadequação da Apólice para garantia do Edital;
- g) atos de terrorismo conforme definido por legislação ou regulamentação aplicável;
- h) atos de hostilidade, guerra, rebelião, insurreição, revolução, confisco, destruição ou requisição decorrentes de qualquer ato de autoridade de fato ou de direito, civil ou militar e, em geral, todo ou qualquer ato ou consequência dessas ocorrências, bem como atos praticados por qualquer pessoa agindo ou em ligação com qualquer organização cujas atividades visem a derrubar pela força o governo ou instigar a sua queda, pela perturbação da ordem política e social do país por meio de atos de terrorismo, guerra, revolução, subversão e guerrilhas;
- i) quaisquer perdas, destruição ou danos, de quaisquer bens materiais, prejuízos e despesas emergentes ou consequentes de qualquer forma de radiação, contaminação, resíduo ou fissão, inclusive, mas não se limitando, às nucleares e ionizantes;
- j) obrigações que não estejam expressamente garantidas e previstas no Objeto da presente Apólice;
- k) quaisquer Prejuízos, perdas e/ou demais penalidades decorrentes da violação de normas anticorrupção perpetradas com participação dolosa do Segurado e/ou seus representantes;
- l) quaisquer prejuízos decorrentes da alteração da obrigação garantida por esta Apólice que tenha sido acordada entre Segurado e Tomador, sem anuência prévia da Seguradora por meio da emissão de Endosso.

3. PRÊMIO

3.1. O Tomador é responsável pelo pagamento do Prêmio correspondente a Apólice, assim como de todos seus Endossos.



Nº Apólice Seguro Garantia: 12-0775-0209177
Proposta: 4592448
Controle Interno (Código Controle): 138997181
Nº de Registro SUSEP: 054362024001207750209177



junto
SEGUROS

3.2. Esta Apólice continuará em vigor mesmo quando o Tomador não pagar o Prêmio nas datas convencionadas.

3.3. A presente modalidade de Seguro garantia não contempla a hipótese de devolução de Prêmio em caso de cancelamento.

4. ALTERAÇÕES, RENOVAÇÕES E ATUALIZAÇÕES

4.1. A Apólice acompanhará as modificações já previstas no Edital subscrito, mediante emissão de Endosso ou nova Apólice.

4.2. Para alterações posteriores efetuadas no Edital, em virtude das quais se faça necessária a modificação da Apólice, esta poderá acompanhar tais modificações, desde que solicitado e haja o respectivo aceite pela Seguradora, por meio da emissão de Endosso ou nova Apólice.

4.3. As alterações, renovações e atualizações não se presumem e serão precedidas de pedido do Segurado, acompanhado dos documentos que as demonstrem, inclusive para a atualização monetária do LMG pelo índice constante do Edital.

4.4. Ao aceitar a presente Apólice, Segurado e Tomador reconhecem o seu dever em comunicar à Seguradora, em prazo razoável, nunca superior a 10 (dez) dias úteis após o fato, de alterações ocorridas ao Edital ou da obrigação constante do Objeto da Garantia que influenciem o risco subscrito pela Seguradora, sendo, ou não, tais alterações formalizadas contratualmente.

4.5. A não observância pelo Segurado das obrigações constantes no item 4.4. importam em Perda de Direitos, conforme item 7, abaixo, desde que (i) disso resulte agravamento do risco coberto; e (ii) isso tenha relação com o Sinistro ou esteja comprovado, pela Seguradora, que o Segurado silenciou de má-fé.

5. RECLAMAÇÃO E CARACTERIZAÇÃO DE SINISTRO

5.1. Reclamação de Sinistro: não sanado o inadimplemento e não assinado o contrato administrativo licitado, a Reclamação de Sinistro poderá ser realizada pelo Segurado, mediante envio de comunicação à Seguradora, ao “canal de sinistro” constante do sítio eletrônico da Seguradora, informando-a acerca da conclusão do processo administrativo para apuração de Prejuízos.

5.2. Caracterização do Sinistro: o Sinistro restará caracterizado quando da exigibilidade dos Prejuízos causados ao Segurado, por culpa ou dolo do Tomador, desde que acompanhado dos documentos listados abaixo.

5.3. Para a Reclamação de Sinistro será necessária a apresentação dos seguintes documentos:

- cópia do Edital de licitação e seus anexos;
- cópia integral do processo licitatório correspondente ao Edital;
- cópia da notificação do Tomador para assinatura do contrato administrativo licitado;
- cópia do processo administrativo que documentou a inadimplência do Tomador e culminou na aplicação de multas e/ou apuração de Prejuízos ao Segurado;
- planilha, relatório e/ou correspondências informando os Prejuízos sofridos;
- planilha, relatório e/ou correspondências informando da existência de valores retidos;
- cópia de atas, notificações, contranotificações, documentos, correspondências, inclusive e-mails, trocados entre Segurado e Tomador, relacionados à inadimplência do Tomador;
- cópia do novo contrato firmado pelo Segurado com o Licitante Substituto, quando aplicável.

5.4. Regulação do Sinistro: a Seguradora deverá apresentar Relatório Final de Regulação do Sinistro em até 30 (trinta) dias corridos, contados do recebimento da Reclamação de Sinistro



Nº Apólice Seguro Garantia: **12-0775-0209177**
Proposta: **4592448**
Controle Interno (Código Controle): **138997181**
Nº de Registro SUSEP: **054362024001207750209177**



junto
SEGUROS

devidamente acompanhada dos documentos acima listados.

5.4.1. A Seguradora poderá solicitar, ao Segurado, outros documentos e/ou informações complementares para a análise de cobertura da Reclamação de Sinistro apresentada, hipótese na qual o prazo previsto no item 5.4. será suspenso, voltando a correr sua contagem a partir do dia útil subsequente àquele em que forem completamente atendidas as exigências da Seguradora.

5.4.2. Em caso de decisão judicial, ou arbitral, que impeça ou de alguma forma influencie na possibilidade de execução da garantia pelo Segurado, ou suspenda os efeitos da Reclamação de Sinistro comunicada à Seguradora, o prazo de 30 (trinta) dias constante do item 5.4. será suspenso, voltando a correr sua contagem a partir do primeiro dia útil subsequente a revogação da decisão, ou ausência de efeito suspensivo ao recurso.

6. INDENIZAÇÃO E SUB-ROGAÇÃO

6.1. Caracterizado o Sinistro, a Seguradora indenizará o Segurado, ou o Beneficiário mediante pagamento em dinheiro dos Prejuízos ocasionados em razão da inadimplência do Tomador.

6.1.1. O cálculo da Indenização corresponderá ao valor das multas aplicadas ao Tomador, conforme disposto no Edital.

6.1.2. Em complemento ao cálculo descrito no item 6.1.1 acima, na ocorrência de Sinistro, os eventuais saldos de créditos do Tomador apurados junto ao Segurado, serão utilizados para amortização do valor da indenização, sem prejuízo de seu pagamento no prazo devido.

6.2. Caso o pagamento da Indenização aconteça antes da apuração dos saldos de créditos do Tomador, o Segurado devolverá à Seguradora os valores por ela pagos em excesso.

6.3. O pagamento da Indenização deverá ocorrer dentro do prazo máximo de 30 (trinta) dias, devendo o Segurado colaborar com a assinatura do termo de quitação ou do termo de retomada, conforme o caso.

6.3.1. O não pagamento da Indenização no prazo previsto sujeitará a Seguradora ao pagamento de juros de mora e correção monetária, a partir daquela data, nos termos do Edital e sua legislação específica.

6.4. Paga a Indenização, a Seguradora se sub-rogará nos direitos e poderes do Segurado contra o Tomador e/ou terceiros cujos atos ou fatos tenham dado causa ao Sinistro.

6.4.1. É ineficaz qualquer ato do Segurado que diminua ou extinga, em prejuízo da Seguradora, os efeitos de sub-rogação.

7. PERDA DE DIREITOS

7.1. O Segurado perderá o direito à Indenização na ocorrência de uma ou mais das seguintes hipóteses:

I. Atos ilícitos dolosos ou por culpa grave equiparável ao dolo comprovadamente praticados pelo Segurado, ou ainda pelo seu representante legal;

II. Se o Segurado agravar intencionalmente o risco coberto pela Apólice;

III. Descumprimento de obrigações do Tomador decorrentes de atos ou fatos de responsabilidade do Segurado que tenham contribuído de forma determinante para a ocorrência do Sinistro;

IV. Se o Segurado não cumprir integralmente quaisquer obrigações previstas nas presentes Condições Contratuais desta Apólice;

V. Se o Segurado ou seu representante fizer declarações inexatas ou omitir de má-fé circunstâncias de seu conhecimento que configurem agravamento de risco de inadimplência do Tomador ou que possam influenciar na aceitação da proposta;

VI. Se for realizada alteração no Contrato Principal sem anuência prévia da Seguradora, desde



Nº Apólice Seguro Garantia: 12-0775-0209177
Proposta: 4592448
Controle Interno (Código Controle): 138997181
Nº de Registro SUSEP: 054362024001207750209177



junto
SEGUROS

que: (i) disso resulte agravamento do risco coberto; e (ii) tal situação tenha relação com o Sinistro ou reste comprovado que o Segurado silenciou de má-fé;

VII. Ausência ou intempestividade da comunicação da Expectativa de Sinistro na forma do item 5.1 destas Condições Contratuais, caso configure agravamento do risco e impeça a Seguradora de adotar as medidas de mitigação de risco;

VIII. Se o Segurado deixar de tomar as providências para evitar ou minorar as consequências do Sinistro.

7.2 O Segurado está ciente das hipóteses de perda de direito quanto a descumprimentos de suas obrigações, ônus, encargos, desembolsos e despesas de sua responsabilidade, assumidos e acordados no âmbito do Contrato Principal e/ou desta Apólice.

7.3. Ao aceitar a presente Apólice / Endosso o Segurado declara à Seguradora que até a data de emissão da presente Apólice / Endossos não há nenhuma circunstância, evento ou inadimplemento do Tomador referente a(s) obrigação(ões) constante do Objeto da Garantia, que tenha gerado ou venha a gerar uma Expectativa de Sinistro, um aviso de Sinistro ou que caracterize a ocorrência de um Sinistro.

8. EXTINÇÃO DA COBERTURA

8.1. A responsabilidade da Seguradora extinguir-se-á, de pleno direito, quando ocorrer uma das seguintes situações abaixo:

- a) o contrato administrativo decorrente do Edital garantido pela Apólice for definitivamente assinado entre Segurado e Tomador;
- b) quando a Seguradora e o Segurado assim o acordarem;
- c) quando o pagamento da Indenização ao Segurado atingir o LMG da Apólice;
- d) quando o Objeto da Garantia for extinto; ou
- e) término da vigência prevista na Apólice ou Endosso.

8.2. A responsabilidade da Seguradora está limitada aos Prejuízos decorrentes dos eventos de inadimplemento ocorridos durante a Vigência da Apólice, observado o prazo prescricional de 1 (um) ano aplicável ao contrato de seguro para sua caracterização e comunicação à Seguradora.

9. CONCORRÊNCIA DE APÓLICES E GARANTIAS

9.1. É vedada a utilização de mais de um Seguro garantia na mesma modalidade para cobrir o mesmo objeto, salvo no caso de apólices complementares.

9.2. No caso de existirem duas ou mais garantias distintas cobrindo as mesmas obrigações do Objeto da Garantia, a Indenização deverá ser dividida proporcionalmente entre as garantias apresentadas ao Edital, de modo a não resultar em auferição de lucro ao Segurado.

10. CONTROVÉRSIAS

10.1. Eventuais controvérsias entre Seguradora e Segurado serão processadas no foro do domicílio do Segurado.

11. ACEITAÇÃO

11.1. A contratação da Apólice somente poderá ser feita mediante proposta assinada pelo proponente, seu representante ou por corretor de seguros habilitado. A proposta escrita deverá conter os elementos essenciais ao exame e aceitação do risco.

APÓLICE DIGITAL



Nº Apólice Seguro Garantia: **12-0775-0209177**
Proposta: **4592448**
Controle Interno (Código Controle): **138997181**
Nº de Registro SUSEP: **054362024001207750209177**



junto
SEGUROS

11.2. A Seguradora terá o prazo de 15 (quinze) dias para se manifestar sobre a aceitação ou não da proposta, contados da data de seu recebimento.

11.2.1. A solicitação de documentos complementares poderá ocorrer mais de uma vez, durante o prazo previsto no item 11.2. Nesta hipótese, o prazo de 15 (quinze) dias previsto no item 11.2 ficará suspenso, voltando a correr a partir da data em que se der a entrega da documentação.

11.3. No caso de não aceitação da proposta, a Seguradora comunicará o fato ao proponente por e-mail, via plataforma eletrônica ou qualquer outro meio escrito válido. A ausência de manifestação, por escrito, da Seguradora, no prazo acima aludido, não caracterizará a aceitação tácita do seguro.

11.4. Caso a aceitação da proposta dependa de contratação ou alteração de resseguro facultativo, o prazo aludido no item 11.2. será suspenso até que o ressegurador se manifeste formalmente, comunicando a Seguradora, por escrito, ao proponente, tal eventualidade, ressaltando a consequente inexistência de cobertura enquanto perdurar a suspensão.

11.5. A emissão da Apólice ou do endosso será feita em até 15 (quinze) dias, a partir da data de aceitação da proposta.

11.6. A aceitação da proposta de seguro está sujeita à análise do risco.

12. DISPOSIÇÕES GERAIS

12.1. No tocante à alocação dos riscos previstos nesta garantia, havendo contrariedade e/ou divergência entre as disposições previstas na presente Apólice/Endosso e no contrato e/ou aditivos garantidos, prevalecerão sempre as disposições da presente Apólice/Endosso.

12.2. Cabe ao Tomador e ao Segurado a conferência das condições e termos desta Apólice e/ou Endosso, estando de pleno acordo que a Seguradora a preste e cumpra, tal como disposto em suas Condições Contratuais.

12.3. Tomador e Segurado reconhecem que a validade do presente negócio jurídico e a eficácia do contrato de seguro é vinculada à aceitação do Segurado da presente Apólice ou Endosso em sua integralidade.

12.4. Esta Apólice é inalienável e irrevogável.

12.5. Considera-se como âmbito geográfico de cobertura todo o território nacional.

12.6. A presente Apólice não conta com franquias, participações obrigatórias do Segurado, carência de qualquer tipo, assim como não permite a reintegração do seu Limite Máximo de Garantia.

12.7. Este seguro é contratado a primeiro risco absoluto.

12.8. O registro do produto é automático e não representa aprovação ou recomendação por parte da SUSEP.

12.9. O Segurado poderá consultar a situação cadastral do corretor de seguros e da sociedade seguradora no sítio eletrônico <https://www.gov.br/susep>.

13. DEFINIÇÕES

13.1. Em acréscimo aos termos definidos constantes das Condições Contratuais, aplicam-se também a esta Apólice, as seguintes definições:

I. Apólice: documento, emitido e assinado pela Seguradora, que representa formalmente o contrato de Seguro garantia.

II. Beneficiário: pessoa jurídica, a qual possui interesse legítimo no Objeto da Garantia e que pode incorrer, direta ou indiretamente, em Prejuízos decorrentes do inadimplemento contratual do Tomador.

III. Condições Particulares: conjunto de cláusulas que complementam ou alteram as Condições Contratuais.

IV. Edital: ato indicado no Objeto da Garantia, por intermédio do qual o Segurado faz público seu propósito de licitar um objeto determinado, estabelece os requisitos exigidos dos proponentes e das

Nº Apólice Seguro Garantia: 12-0775-0209177
Proposta: 4592448
Controle Interno (Código Controle): 138997181
Nº de Registro SUSEP: 054362024001207750209177



junto
SEGUROS

propostas, regula os termos segundo os quais os avaliará e fixa as cláusulas do eventual contrato a ser firmado, contemplando o instrumento de sua publicação, seus anexos, manuais, resumos, projetos e demais informações disponibilizadas pelo Segurado para elaboração de propostas pelos licitantes.

V. Endosso: documento emitido pela Seguradora por meio do qual são formalizadas alterações da Apólice.

VI. Indenização: contraprestação da Seguradora perante o Segurado relativa aos Prejuízos causados pelo Tomador em razão do inadimplemento das obrigações cobertas pelo seguro, a qual poderá se dar por meio de pagamento em dinheiro dos Prejuízos apurados no âmbito dos Prejuízos cobertos pelo seguro.

VII. Limite Máximo de Garantia (LMG): valor máximo de Indenização garantido pela Seguradora considerando uma ou mais coberturas previstas na Apólice.

VIII. Prejuízos: multas e penalidades aplicadas pelo Segurado ao Tomador, em decorrência da não assinatura do contrato administrativo, conforme definido no Edital, as quais não tenham sido cumpridas no prazo definido no Edital ou notificação ao Tomador.

IX. Prêmio: importância devida pelo Tomador à Seguradora, como contraprestação da cobertura de seguro contratada.

X. Prêmio Mínimo: a parcela do Prêmio não reembolsável e devido à Seguradora a título de remuneração mínima a partir do momento da emissão do seguro, em razão do consumo de capacidade e seu custo de oportunidade, bem como pela própria garantia securitária prestada desde o momento da emissão da Apólice.

XI. Relatório Final de Regulação de Sinistro: documento no qual a Seguradora comunica existência de cobertura ou, conforme o caso, as razões técnico-legais para eventual negativa de cobertura ou extinção de cobertura/responsabilidade da Seguradora.

XII. Segurado: ente da Administração Pública que publica o Edital, nos termos da legislação.

XIII. Seguradora: é a Junto Seguros S/A.

XIV. Seguro garantia: seguro que garante o fiel cumprimento das obrigações assumidas pelo Tomador perante o Segurado, conforme Condições Contratuais da Apólice.

XV. Tomador: pessoa jurídica participante de processo licitatório correspondente ao Edital.

XVI. Vigência: as Apólices e Endossos terão seu início e término de Vigência às 23:59hs das datas para tal fim neles indicadas.

APÓLICE DIGITAL



Instruções de Impressão

Imprimir em impressora jato de tinta (ink jet) ou laser em qualidade normal. (Não use modo econômico).
Utilize folha A4 (210 x 297 mm) ou Carta (216 x 279 mm) - Corte na linha indicada



033-7 Beneficiário
Junto Seguros S.A. 84.948.157/0001-33

Recibo do Pagador	Vencimento	24/06/2024
	Nosso Número	14462273
	Número do Documento	21931998
	Agência / Código Beneficiário	4849-6 / 8954380
	(=) Valor do Documento	160,00

Autenticação Mecânica

Pagador
GAVIAO SOLUCOES LTDA CNPJ: 12.351.550/0001-34
AV ROSEANA SARNEY 88 65715000 LAGO DA PEDRA, MA
Ref. emissão apólice 12-0775-0209177

Sacador / Avalista:

Corte na linha pontilhada



033-7 | 03399.89543 38000.000141 46227.301010 3 97570000016000

Local de Pagamento PAGAR PREFERENCIALMENTE NO BANCO SANTANDER					Vencimento	24/06/2024
Beneficiário Junto Seguros S.A. 84.948.157/0001-33					Agência / Código Beneficiário	4849-6 / 8954380
Data do Documento 17/06/2024	Número do Documento 21931998	Espécie Doc. NS	Aceite N	Data do Processamento 17/06/2024	Nosso Número	14462273
Carteira COBRANÇA SIMPLES - RCR	Espécie REAL	Quantidade	Valor Documento		(=) Valor do Documento	160,00
Instruções: Junto Seguros S.A.. Após o vencimento cobrar 0,03% por dia de atraso. Não receber depois de 30 dias do vencimento previsto. Após esta data o Segurado da Apólice (Beneficiário) será notificado da pendência do pagamento. Para maiores informações entrar em contato com o Departamento Financeiro através do e-mail: cont@receber@juntoseguros.com .					(-) Desconto	
					(-) Abatimento	
					(+) Mora	
					(+) Outros acréscimos	
					(=) Valor Cobrado	

Pagador
GAVIAO SOLUCOES LTDA CNPJ: 12.351.550/0001-34
AV ROSEANA SARNEY 88 65715000 LAGO DA PEDRA, MA
Ref. emissão apólice 12-0775-0209177

Sacador / Avalista

Cod. Baixa

Autenticação Mecânica - FICHA DE COMPENSAÇÃO



Corte na linha pontilhada

Handwritten signature and stamp

17/06/2024 - BANCO DO BRASIL - 15:10:12
212402124 0002



COMPROVANTE DE PAGAMENTO DE TITULOS

CLIENTE: GAVIAO SOLUCOES LTDA
AGENCIA: 2124-5 CONTA: 18.034-3

=====

BCO SANTANDER (BRASIL) S.A.

03399895433800000014146227301010397570000016000

BENEFICIARIO:

JUNTO SEGUROS S A

NOME FANTASIA:

JUNTO SEGUROS S A

CNPJ: 84.948.157/0001-33

BENEFICIARIO FINAL:

JUNTO SEGUROS S A

CNPJ: 84.948.157/0001-33

PAGADOR:

GAVIAO SOLUCOES LTDA

CNPJ: 12.351.550/0001-34

NR. DOCUMENTO	61.703
DATA DE VENCIMENTO	24/06/2024
DATA DO PAGAMENTO	17/06/2024
VALOR DO DOCUMENTO	160,00
VALOR COBRADO	160,00

=====

NR.AUTENTICACAO 9.2C5.4EC.8FD.55C.5C1

Central de Atendimento BB
4004 0001 Capitais e regioes metropolitanas
0800 729 0001 Demais localidades.
Consultas, informacoes e servicos transacionais.

SAC BB
0800 729 0722
Informacoes, reclamacoes, cancelamento de
produtos e servicos.

Ouvidoria
0800 729 5678
Reclamacoes nao solucionadas nos canais
habituais agencia, SAC e demais canais de
atendimento.

Atendimento a Deficientes Auditivos ou de Fala
0800 729 0088
Informacoes, reclamacoes, cancelamento de cartao,
outros produtos e servicos de Ouvidoria.

CERTJUDONE-1VLP - 522024
Código de validação: CA23218654

Número da guia: 24053901001821405.

CERTIDÃO DE FALÊNCIA E RECUPERAÇÃO JUDICIAL

Certifico a requerimento de parte interessada e pelo direito que me confere a lei, que verificando os Livros de Distribuição dos Feitos Cíveis desta Comarca, por intermédio do sistema Themis - PG e PJE, deles constatei a **INEXISTÊNCIA** de Ações de Falência, Concordata ou Recuperação Judicial em nome da empresa **GAVIÃO SOLUÇÕES LTDA (GAVIÃO SOLUÇÕES)**, empresa inscrita com **CNPJ nº 12.351.550/0001-34**, com endereço na Av. Roseana Sarney nº 88, Bairro Vila Rocha, Lago da Pedra/MA, CEP: 65715-000. **CERTIFICO** que a Comarca de Lago da Pedra/MA, com endereço na Rua Hilário Neto, 177 A, Bairro Planalto, Lago da Pedra/MA, é formada por 04 (quatro) termos judiciais que compreendem as cidades de Lago do Junco/MA, Lago dos Rodrigues/MA e Lagoa Grande do Maranhão/MA, sendo o termo sede a cidade de Lago da Pedra/MA **CERTIFICO**, finalmente, que o Cartório de Distribuição é o único existente nesta cidade e Comarca de Lago da Pedra – MA. O referido é verdade e dou fé. Dada e passada a presente certidão no Cartório de Distribuição a meu cargo, no Fórum “Desembargador José Joaquim Ramos Filgueiras” nesta cidade de Lago da Pedra – MA.

Lago da Pedra/MA, 14 de junho de 2024.

OBSERVAÇÕES

1. Esta certidão é **VÁLIDA POR 60 (SESSENTA) DIAS**, (art. 198 do Código de Normas da Corregedoria Geral da Justiça, com redação de 2013).
2. Esta certidão é emitida em uma única via, sem rasuras e mediante assinatura do servidor (Art. 199 do Código de Normas da Corregedoria Geral da Justiça, com redação de 2013).
3. o CNPJ e razão social constantes nesta certidão foram informados pelo solicitante. Sua titularidade deverá ser conferida pelo interessado e destinatário.
4. As consultas foram realizadas nos sistemas Themis PG e Processo Judicial Eletrônico(PJE) e Abrange Somente as Varas Comuns do Termo Judiciário de Lago da Pedra-MA.
5. Esta certidão foi expedida nos termos da Resolução-GP nº 38/2022 e a autenticidade do Selo de Fiscalização Eletrônico Judicial será objeto de conferência por qualquer interessado, que poderá consultar a validade do selo e o detalhamento dos respectivos atos praticados no sítio eletrônico do Tribunal de Justiça do Maranhão por meio do



CERTJUDONE-1VLP - 522024 / Código: CA23218654
Valide o documento em www.tjma.jus.br/validadoc.php

Antes de imprimir pense em sua responsabilidade com o meio ambiente.
#ConsumoConsciente

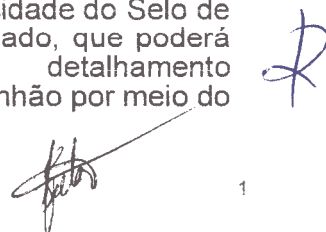

PODER JUDICIÁRIO DO ESTADO DO MARANHÃO
Corregedoria Geral da Justiça
1ª Vara da Comarca de Lago da Pedra

link <https://selos.tjma.jus.br>, mediante o preenchimento do código de validação do selo ou através de aplicativo leitor QR Code.

ROBERTO DE BRITO SILVA
Auxiliar Judiciário - Apoio Administrativo
1ª Vara da Comarca de Lago da Pedra
Matrícula 163782

 Documento assinado. LAGO DA PEDRA, 14/06/2024 08:42 (ROBERTO DE BRITO SILVA)

R

[Handwritten signature]



CERTJUDONE-1VLP - 522024 / Código: CA23218654
Valide o documento em www.tjma.jus.br/validadoc.php

CERTJUDONE-1VLP - 512024

Código de validação: E89DB986DD

Número da guia: 24053901001821340.

CERTIDÃO DE EXECUÇÕES PATRIMONIAIS

Atendendo a requerimento e usando dos poderes que a lei me confere, **CERTIFICO** que verificando os Registros de **Distribuições dos Feitos Cíveis**, bem como os registros dos sistemas Themis PG e PJE, desta Comarca, constatei a **INEXISTÊNCIA** de ações de **EXECUÇÕES PATRIMONIAIS**, em nome da empresa **GAVIÃO SOLUÇÕES LTDA (GAVIÃO SOLUÇÕES)**, empresa inscrita com **CNPJ nº 12.351.550/0001-34**, com endereço na Av. Roseana Sarney nº 88, Bairro Vila Rocha, Lago da Pedra/MA, CEP: 65715-000. **CERTIFICO**, que a Comarca de Lago da Pedra/MA, com endereço na Rua Hilário Neto, 277 A, Bairro Planalto, Lago da Pedra/MA, é formada por 04 (quatro) termos judiciais que compreendem as cidades de Lago do Junco/MA, Lago dos Rodrigues/MA e Lagoa Grande do Maranhão/MA, sendo o termo sede a cidade de Lago da Pedra/MA **CERTIFICO**, finalmente, que o Cartório de Distribuição é o único existente nesta cidade e Comarca de Lago da Pedra – MA. O referido é verdade e dou fé. Dada e passada a presente certidão no Cartório de Distribuição a meu cargo, no Fórum “Desembargador José Joaquim Ramos Filgueiras” nesta cidade de Lago da Pedra – MA.

Lago da Pedra/MA, 14 de junho de 2024.

OBSERVAÇÕES

1. Esta certidão é **VÁLIDA POR 60 (SESSENTA) DIAS**, (art. 198 do Código de Normas da Corregedoria Geral da Justiça, com redação de 2013).
2. Esta certidão é emitida em uma única via, sem rasuras e mediante assinatura do servidor (Art. 199 do Código de Normas da Corregedoria Geral da Justiça, com redação de 2013).
3. o CNPJ e razão social constantes nesta certidão foram informados pelo solicitante. Sua titularidade deverá ser conferida pelo interessado e destinatário.
4. As consultas foram realizadas nos sistemas Themis PG e Processo Judicial Eletrônico(PJE) e Abrange Somente as Varas Comuns do Termo Judiciário de Lago da Pedra-MA.



CERTJUDONE-1VLP - 512024 / Código: E89DB986DD
Valide o documento em www.tjma.jus.br/validadoc.php

Antes de imprimir pense em sua responsabilidade com o meio ambiente.
#ConsumoConsciente

PODER JUDICIÁRIO DO ESTADO DO MARANHÃO
Corregedoria Geral da Justiça
1ª Vara da Comarca de Lago da Pedra

5. Esta certidão foi expedida nos termos da Resolução-GP nº 38/2022 e a autenticidade do Selo de Fiscalização Eletrônico Judicial será objeto de conferência por qualquer interessado, que poderá consultar a validade do selo e o detalhamento dos respectivos atos praticados no sítio eletrônico do Tribunal de Justiça do Maranhão por meio do link <https://selos.tjma.jus.br>, mediante o preenchimento do código de validação do selo ou através de aplicativo leitor QR Code.

ROBERTO DE BRITO SILVA
Auxiliar Judiciário - Apoio Administrativo
1ª Vara da Comarca de Lago da Pedra
Matrícula 163782

Documento assinado. LAGO DA PEDRA, 14/06/2024 08:36 (ROBERTO DE BRITO SILVA)





CERTIDÃO SIMPLIFICADA

Sistema Nacional de Registro de Empresas Mercantis - SINREM

Certificamos que as informações abaixo constam dos documentos arquivados nesta Junta Comercial e são vigentes na data da sua expedição.

Nome Empresarial: GAVIAO SOLUCOES LTDA			Protocolo: MAC2403476361
NIRE : 21201198972			
Natureza Jurídica: Sociedade Empresária Limitada			
NIRE (Sede) 21201198972	CNPJ 12.351.550/0001-34	Data de Ato Constitutivo 10/06/2010	Início de Atividade 10/06/2010
Endereço Completo Rua ROSEANA SARNEY, Nº 88, VILA ROCHA - Lago da Pedra/MA - CEP 65715-000			
Objeto Social 4120-4/00 - CONSTRUCAO DE EDIFICIOS 4399-1/01 - ADMINISTRACAO DE OBRAS 2330-3/02 - FABRICACAO DE ARTEFATOS DE CIMENTO PARA USO NA CONSTRUCAO 4213-8/00 - OBRAS DE URBANIZACAO - RUAS, PRACAS E CALCADAS 3811-4/00 - COLETA DE RESIDUOS NAO-PERIGOSOS 4211-1/01 - CONSTRUCAO DE RODOVIAS E FERROVIAS 4211-1/02 - PINTURA PARA SINALIZACAO EM PISTAS RODOVIARIAS E AEROPORTOS 4212-0/00 - CONSTRUCAO DE OBRAS-DE-ARTE ESPECIAIS 4221-9/02 - CONSTRUCAO DE ESTACOES E REDES DE DISTRIBUICAO DE ENERGIA ELETRICA 4221-9/05 - MANUTENCAO DE ESTACOES E REDES DE TELECOMUNICACOES 4222-7/01 - CONSTRUCAO DE REDES DE ABASTECIMENTO DE AGUA, COLETA DE ESGOTO E CONSTRUCOES CORRELATAS, EXCETO OBRAS DE IRRIGACAO 4222-7/02 - OBRAS DE IRRIGACAO 4292-8/01 - MONTAGEM DE ESTRUTURAS METALICAS 4299-5/01 - CONSTRUCAO DE INSTALACOES ESPORTIVAS E RECREATIVAS 4311-8/01 - DEMOLICAO DE EDIFICIOS E OUTRAS ESTRUTURAS 4311-8/02 - PREPARACAO DE CANTEIRO E LIMPEZA DE TERRENO 4313-4/00 - OBRAS DE TERRAPLENAGEM 4321-5/00 - INSTALACAO E MANUTENCAO ELETRICA 4322-3/01 - INSTALACOES HIDRAULICAS, SANITARIAS E DE GAS 4322-3/02 - INSTALACAO E MANUTENCAO DE SISTEMAS CENTRAIS DE AR CONDICIONADO, DE VENTILACAO E REFRIGERACAO 4329-1/01 - INSTALACAO DE PAINES PUBLICITARIOS 4329-1/04 - MONTAGEM E INSTALACAO DE SISTEMAS E EQUIPAMENTOS DE ILUMINACAO E SINALIZACAO EM VIAS PUBLICAS, PORTOS E AEROPORTOS 4330-4/01 - IMPERMEABILIZACAO EM OBRAS DE ENGENHARIA CIVIL 4330-4/02 - INSTALACAO DE PORTAS, JANELAS, TETOS, DIVISORIAS E ARMARIOS EMBUTIDOS DE QUALQUER MATERIAL 4330-4/03 - OBRAS DE ACABAMENTO EM GESSO E ESTUQUE 4330-4/04 - SERVICOS DE PINTURA DE EDIFICIOS EM GERAL 4330-4/05 - APLICACAO DE REVESTIMENTOS E DE RESINAS EM INTERIORES E EXTERIORES 4330-4/99 - OUTRAS OBRAS DE ACABAMENTO DA CONSTRUCAO 4391-6/00 - OBRAS DE FUNDACOES 4399-1/02 - MONTAGEM E DESMONTAGEM DE ANDAIMES E OUTRAS ESTRUTURAS TEMPORARIAS 4399-1/05 - PERFURACAO E CONSTRUCAO DE POCOS DE AGUA 4673-7/00 - COMERCIO ATACADISTA DE MATERIAL ELETRICO 4679-6/99 - COMERCIO ATACADISTA DE MATERIAIS DE CONSTRUCAO EM GERAL 4742-3/00 - COMERCIO VAREJISTA DE MATERIAL ELETRICO 4744-0/99 - COMERCIO VAREJISTA DE MATERIAIS DE CONSTRUCAO EM GERAL 4924-8/00 - TRANSPORTE ESCOLAR 4930-2/01 - TRANSPORTE RODOVIARIO DE CARGA, EXCETO PRODUTOS PERIGOSOS E MUDANCAS, MUNICIPAL 7020-4/00 - ATIVIDADES DE CONSULTORIA EM GESTAO EMPRESARIAL, EXCETO CONSULTORIA TECNICA ESPECIFICA 7112-0/00 - SERVICOS DE ENGENHARIA 7711-0/00 - LOCACAO DE AUTOMOVEIS SEM CONDUTOR 7719-5/99 - LOCACAO DE OUTROS MEIOS DE TRANSPORTE NAO ESPECIFICADOS ANTERIORMENTE, SEM CONDUTOR 7731-4/00 - ALUGUEL DE MAQUINAS E EQUIPAMENTOS AGRICOLAS SEM OPERADOR 7732-2/01 - ALUGUEL DE MAQUINAS E EQUIPAMENTOS PARA CONSTRUCAO SEM OPERADOR, EXCETO ANDAIMES 8129-0/00 - ATIVIDADES DE LIMPEZA NAO ESPECIFICADAS ANTERIORMENTE 8130-3/00 - ATIVIDADES PAISAGISTICAS 8599-6/04 - TREINAMENTO EM DESENVOLVIMENTO PROFISSIONAL E GERENCIAL 9102-3/02 - RESTAURACAO E CONSERVACAO DE LUGARES E PREDIOS HISTORICOS 3702-9/00 - ATIVIDADES RELACIONADAS A ESGOTO, EXCETO A GESTAO DE REDES 3812-2/00 - COLETA DE RESIDUOS PERIGOSOS 3822-0/00 - TRATAMENTO E DISPOSICAO DE RESIDUOS PERIGOSOS 4319-3/00 - SERVICOS DE PREPARACAO DO TERRENO NAO ESPECIFICADOS ANTERIORMENTE 4530-7/03 - COMERCIO A VAREJO DE PECAS E ACESSORIOS NOVOS PARA VEICULOS AUTOMOTORES 4530-7/04 - COMERCIO A VAREJO DE PECAS E ACESSORIOS USADOS PARA VEICULOS AUTOMOTORES 4530-7/05 - COMERCIO A VAREJO DE PNEUMATICOS E CAMARAS-DE-AR 4645-1/01 - COMERCIO ATACADISTA DE INSTRUMENTOS E MATERIAIS PARA USO MEDICO, CIRURGICO, HOSPITALAR E DE LABORATORIOS 4649-4/04 - COMERCIO ATACADISTA DE MOVEIS E ARTIGOS DE COLCHOARIA 4661-3/00 - COMERCIO ATACADISTA DE MAQUINAS, APARELHOS E EQUIPAMENTOS PARA USO AGROPECUARIO PARTES E PECAS 4664-8/00 - COMERCIO ATACADISTA DE MAQUINAS, APARELHOS E EQUIPAMENTOS PARA USO ODONTO-MEDICO-HOSPITALAR PARTES E PECAS 4732-6/00 - COMERCIO VAREJISTA DE LUBRIFICANTES 4751-2/01 - COMERCIO VAREJISTA ESPECIALIZADO DE EQUIPAMENTOS E SUPRIMENTOS DE INFORMATICA 4754-7/01 - COMERCIO VAREJISTA DE MOVEIS 4761-0/03 - COMERCIO VAREJISTA DE ARTIGOS DE PAPELARIA 4789-0/07 - COMERCIO VAREJISTA DE EQUIPAMENTOS PARA ESCRITORIO 6209-1/00 - SUPORTE TECNICO, MANUTENCAO E OUTROS SERVICOS EM TECNOLOGIA DA INFORMACAO 8122-2/00 - IMUNIZACAO E CONTROLE DE PRAGAS URBANAS 9511-8/00 - REPARACAO E MANUTENCAO DE COMPUTADORES E DE EQUIPAMENTOS PERIFERICOS 4923-0/02 - SERVICO DE TRANSPORTE DE PASSAGEIROS - LOCACAO DE AUTOMOVEIS COM MOTORISTA 4929-9/02 - TRANSPORTE RODOVIARIO COLETIVO DE PASSAGEIROS, SOB REGIME DE FRETAMENTO, INTERMUNICIPAL, INTERESTADUAL E INTERNACIONAL			
Capital Social R\$ 400.000,00 (quatrocentos mil reais)	Capital Integralizado R\$ 400.000,00 (quatrocentos mil reais)	Porte EPP (Empresa de Pequeno Porte)	Prazo de Duração Indeterminado

Dados do Sócio

Nome	CPF/CNPJ	Participação no capital	Espécie de sócio	Administrador	Término do mandato
------	----------	-------------------------	------------------	---------------	--------------------



CERTIDÃO SIMPLIFICADA

Continuação

Sistema Nacional de Registro de Empresas Mercantis - SINREM

Certificamos que as informações abaixo constam dos documentos arquivados nesta Junta Comercial e são vigentes na data da sua expedição.

Nome Empresarial: GAVIAO SOLUCOES LTDA				Protocolo: MAC2403476361	
NIRE : 21201198972 Natureza Jurídica: Sociedade Empresária Limitada					
JOAO MARCOS DO NASCIMENTO GALVAO	011.748.073-85	R\$ 400.000,00	Sócio	S	Indeterminado
Dados do Administrador					
Nome		CPF	Término do mandato		
JOAO MARCOS DO NASCIMENTO GALVAO		011.748.073-85	Indeterminado		
Último Arquivamento				Situação	
Data	Número	Ato/eventos		ATIVA	Status
11/06/2024	20240781481	223 / 223 - BALANCO		XXXX	

Esta certidão foi emitida automaticamente em 14/06/2024, às 11:15:32 (horário de Brasília).
Se impressa, verificar sua autenticidade no <https://www.empresafacil.ma.gov.br>, com o código G5Z4CSUN.
CARLOS ANDRÉ DE MORAES PEREIRA
Secretário(a) Geral



CERTIDÃO ESPECÍFICA

Sistema Nacional de Registro de Empresas Mercantis - SINREM

Certificamos que as informações abaixo constam dos documentos arquivados nesta Junta Comercial e são vigentes na data da sua expedição.

Certificamos que GAVIAO SOLUCOES LTDA encontra-se registrada nesta Junta Comercial, como segue:		Protocolo: MAC2403476410	
NIRE 21201198972 CNPJ 12.351.550/0001-34		Situação ATIVA Status	
Endereço Completo Avenida ROSEANA SARNEY, Nº 88, xxxxx, VILA ROCHA - Lago da Pedra/MA - CEP 65715-000			
Arquivamentos Posteriores			
Ato	Número	Data	Descrição
223	20240781481	11/06/2024	BALANCO
223	20240443918	05/04/2024	BALANCO
002	20231263295	06/10/2023	CONSOLIDAÇÃO DE CONTRATO/ESTATUTO
002	20231263295	06/10/2023	ALTERAÇÃO DE DADOS (EXCETO NOME EMPRESARIAL)
002	20230473580	12/04/2023	CONSOLIDAÇÃO DE CONTRATO/ESTATUTO
002	20230473580	12/04/2023	ALTERAÇÃO DE DADOS (EXCETO NOME EMPRESARIAL)
223	20230336264	14/03/2023	BALANCO
002	20230315992	10/03/2023	CONSOLIDAÇÃO DE CONTRATO/ESTATUTO
002	20230315992	10/03/2023	ALTERAÇÃO DE DADOS E DE NOME EMPRESARIAL
002	20230024556	06/01/2023	CONSOLIDAÇÃO DE CONTRATO/ESTATUTO
002	20230024556	06/01/2023	ALTERAÇÃO DE DADOS (EXCETO NOME EMPRESARIAL)
223	20220431353	08/04/2022	BALANCO
002	21201198972	19/01/2022	ALTERAÇÃO DE DADOS E DE NOME EMPRESARIAL
002	21201198972	19/01/2022	TRANSFORMAÇÃO
002	20201140349	06/12/2020	REENQUADRAMENTO DE MICROEMPRESA COMO EMPRESA DE PEQUENO PORTE
002	21600171199	06/12/2020	TRANSFORMAÇÃO
002	21600171199	06/12/2020	ALTERAÇÃO DE DADOS E DE NOME EMPRESARIAL
315	20100577520	14/09/2010	ENQUADRAMENTO DE MICROEMPRESA
002	20100577512	14/09/2010	ALTERAÇÃO DE DADOS (EXCETO NOME EMPRESARIAL)
090	21200709990	10/06/2010	CONTRATO

Esta certidão foi emitida automaticamente em 14/06/2024, às 11:16:53 (horário de Brasília).

Se impressa, verificar sua autenticidade no <https://www.empresafacil.ma.gov.br>, com o código MH1AQZM3.



MAC2403476410

CARLOS ANDRÉ DE MORAES PEREIRA
Secretário(a) Geral

Identificação do Contribuinte - CNPJ Matriz

CNPJ: **12.351.550/0001-34**

A opção pelo Simples Nacional e/ou SIMEI abrange todos os estabelecimentos da empresa

Nome Empresarial: **GAVIAO SOLUCOES LTDA**



Situação Atual

Situação no Simples Nacional: **Optante pelo Simples Nacional desde 01/01/2017**

Situação no SIMEI: **NÃO enquadrado no SIMEI**

+ Mais informações

Voltar

Gerar PDF



ANEXO III

DECLARAÇÃO QUE NÃO EMPREGA MENOR CONFORME DISPOSTO NO INC. XXXIII, DO ART. 7º DA CONSTITUIÇÃO FEDERAL

Processo nº: 0000020/2024
Modalidade: Pregão 013/2024
Edital nº: 013/2024
Forma: Eletrônica
Tipo: Menor Valor Global.
Sessão: 18 de abril de 2024, às 14h

Objeto: Contratação de empresa especializada para REFORMA E CONSTRUÇÃO DE INFRAESTRUTURA DO ESPAÇO CULTURAL VALDENOR PEREIRA DOS SANTOS NO MUNICÍPIO DE ARAME/MA, Proposta 070397/2023, Contrato de Repasse 953158/2023., conforme especificações do Projeto Básico, ANEXO I deste Edital.

A empresa **GAVIÃO SOLUÇÕES LTDA**, signatária, inscrita no CNPJ sob o nº 12.351.550/0001-34, sediada na Avenida Roseana Sarney, nº 88, Vila Rocha, Lago da Pedra/MA, CEP: 65.715-000, por intermédio de seu representante o Sr.º **JOÃO MARCOS DO NASCIMENTO GALVÃO**, brasileiro, solteiro, empresário, inscrito no Registro Geral sob o nº 022298302002-5 SSP/MA, e no CPF sob o nº 011.748.073-85, DECLARA, que não emprega menor de 18 (Dezoito) anos em trabalho noturno, perigoso ou insalubre e não emprega menor de 16 (Dezesseis) anos, salvo na condição de aprendiz.

Lago da Pedra/MA, 14 de junho de 2024.

JOAO MARCOS DO
NASCIMENTO
GALVAO:01174807385

Assinado de forma digital por
JOAO MARCOS DO NASCIMENTO
GALVAO:01174807385
Dados: 2024.06.14 16:48:30 -03'00'

GAVIÃO SOLUÇÕES LTDA - CNPJ: 12.351.550/0001-34
JOÃO MARCOS DO NASCIMENTO GALVÃO - PROPRIETÁRIO
RG Nº 022298302002-5 - CPF nº 011.748.073-85



ANEXO IV

DECLARAÇÃO DE ME OU EPP

Processo nº: 0000020/2024
Modalidade: Pregão 013/2024
Edital nº: 013/2024
Forma: Eletrônica
Tipo: Menor Valor Global.
Sessão: 18 de abril de 2024, às 14h

Objeto: Contratação de empresa especializada para REFORMA E CONSTRUÇÃO DE INFRAESTRUTURA DO ESPAÇO CULTURAL VALDENOR PEREIRA DOS SANTOS NO MUNICÍPIO DE ARAME/MA, Proposta 070397/2023, Contrato de Repasse 953158/2023., conforme especificações do Projeto Básico, ANEXO I deste Edital.

Declaro para os devidos fins e sob as penalidades da Lei, que a empresa: **GAVIÃO SOLUÇÕES LTDA**, signatária, inscrita no CNPJ sob o nº 12.351.550/0001-34, sediada na Avenida Roseana Sarney, nº 88, Vila Rocha, Lago da Pedra/MA, CEP: 65.715-000, por intermédio de seu representante o Sr.º **JOÃO MARCOS DO NASCIMENTO GALVÃO**, brasileiro, solteiro, empresário, inscrito no Registro Geral sob o nº 022298302002-5 SSP/MA, e no CPF sob o nº 011.748.073-85, DECLARA, está enquadrada como **EPP**, e cumpre os requisitos estabelecidos no artigo 3º da Lei Complementar nº 123, de 14 de dezembro de 2006, e está apta a usufruir do tratamento favorecido estabelecido nos artigos 42 ao 49 da referida lei. Outrossim, declaro, que não existe qualquer impedimento entre os previstos nos incisos do § 4º do artigo 3º da Lei Complementar nº 123/2006.

E que caso haja restrição fiscal ou trabalhista nos documentos de habilitação, pretendemos utilizar o prazo previsto no art. 43, § 1º da Lei Complementar 123/2006, para regularização, estando ciente que, do contrário, decairá o direito à contratação, estando sujeita às sanções previstas na Lei Federal 14.133/2021.

Lago da Pedra/MA, 14 de junho de 2024.

JOAO MARCOS DO
NASCIMENTO
GALVAO:0117480738
5

Assinado de forma digital por
JOAO MARCOS DO
NASCIMENTO
GALVAO:01174807385
Dados: 2024.06.14 16:48:44
-03'00'

GAVIÃO SOLUÇÕES LTDA - CNPJ: 12.351.550/0001-34
JOÃO MARCOS DO NASCIMENTO GALVÃO - PROPRIETÁRIO
RG N° 022298302002-5 - CPF n° 011.748.073-85

Avenida Roseana Sarney, 88, Vila Rocha, Lago da Pedra/MA, CEP: 65.715-000. CNPJ: 12.351.550/0001-34

(98) 98473-4449 (99) 98413-7936

E-mail: gaviaosolucoesltda@gmail.com

@gaviaosolucoes



ANEXO VI

DECLARAÇÃO REFERENTE À HABILITAÇÃO

Processo nº: 0000020/2024
Modalidade: Pregão 013/2024
Edital nº: 013/2024
Forma: Eletrônica
Tipo: Menor Valor Global.
Sessão: 18 de abril de 2024, às 14h

Objeto: Contratação de empresa especializada para REFORMA E CONSTRUÇÃO DE INFRAESTRUTURA DO ESPAÇO CULTURAL VALDENOR PEREIRA DOS SANTOS NO MUNICÍPIO DE ARAME/MA, Proposta 070397/2023, Contrato de Repasse 953158/2023., conforme especificações do Projeto Básico, ANEXO I deste Edital.

A empresa **GAVIÃO SOLUÇÕES LTDA**, signatária, inscrita no CNPJ sob o nº 12.351.550/0001-34, sediada na Avenida Roseana Sarney, nº 88, Vila Rocha, Lago da Pedra/MA, CEP: 65.715-000, por intermédio de seu representante o Sr.º **JOÃO MARCOS DO NASCIMENTO GALVÃO**, brasileiro, solteiro, empresário, inscrito no Registro Geral sob o nº 022298302002-5 SSP/MA, e no CPF sob o nº 011.748.073-85, DECLARA, sob as penas da lei, que atende plenamente todos os requisitos de habilitação exigidos para participar do Pregão Eletrônico nº 013/2024.

Lago da Pedra/MA, 14 de junho de 2024.

JOAO MARCOS DO NASCIMENTO GALVAO:01174807385
Assinado de forma digital por JOAO MARCOS DO NASCIMENTO GALVAO:01174807385
Dados: 2024.06.14 16:48:56 -03'00'

GAVIÃO SOLUÇÕES LTDA - CNPJ: 12.351.550/0001-34
JOÃO MARCOS DO NASCIMENTO GALVÃO - PROPRIETÁRIO
RG Nº 022298302002-5 - CPF nº 011.748.073-85



ANEXO VII

DECLARAÇÃO DE LOCALIZAÇÃO E FUNCIONAMENTO

Processo nº: 0000020/2024
Modalidade: Pregão 013/2024
Edital nº: 013/2024
Forma: Eletrônica
Tipo: Menor Valor Global.
Sessão: 18 de abril de 2024, às 14h

Objeto: Contratação de empresa especializada para REFORMA E CONSTRUÇÃO DE INFRAESTRUTURA DO ESPAÇO CULTURAL VALDENOR PEREIRA DOS SANTOS NO MUNICÍPIO DE ARAME/MA, Proposta 070397/2023, Contrato de Repasse 953158/2023., conforme especificações do Projeto Básico, ANEXO I deste Edital.

Declaro, sob as penalidades da lei, que a empresa **GAVIÃO SOLUÇÕES LTDA**, signatária, inscrita no CNPJ sob o nº 12.351.550/0001-34, por intermédio de seu representante o Sr.º **JOÃO MARCOS DO NASCIMENTO GALVÃO**, brasileiro, solteiro, empresário, inscrito no Registro Geral sob o nº 022298302002-5 SSP/MA, e no CPF sob o nº 011.748.073-85, está localizada e em pleno funcionamento no endereço abaixo, sendo o local adequado e compatível para o cumprimento do objeto.

Declaro ainda que a empresa dispõe de escritório dotado de instalações, recursos humanos e mobiliários pertinentes as suas atividades.

ENDEREÇO: Avenida Roseana Sarney, nº 88, Vila Rocha;
CIDADE/ESTADO: Lago da Pedra/MA;
C.E.P.: 65.715-000;
PONTO DE REFERÊNCIA:
A DIREITA: Bar do Negão;
A ESQUERDA: DMTT;
EM FRENTE: Casa do Arruda;
TELEFONE: 99 98413-7936.

Lago da Pedra/MA, 14 de junho de 2024.

JOAO MARCOS DO
NASCIMENTO
GALVAO:01174807385

Assinado de forma digital por
JOAO MARCOS DO NASCIMENTO
GALVAO:01174807385
Dados: 2024.06.14 16:49:09
-03'00

GAVIÃO SOLUÇÕES LTDA - CNPJ: 12.351.550/0001-34
JOÃO MARCOS DO NASCIMENTO GALVÃO - PROPRIETÁRIO
RG Nº 022298302002-5 - CPF nº 011.748.073-85

Avenida Roseana Sarney, 88, Vila Rocha, Lago da Pedra/MA, CEP: 65.715-000. CNPJ: 12.351.550/0001-34

(98) 98473-4449 (99) 98413-7936

E-mail: gaviaosolucoeslt@gmail.com

@gaviaosolucoes



ITEM 0.3

DECLARAÇÃO DE INSTALAÇÕES, APARELHAMENTO E PESSOAL

Processo nº: 0000020/2024
Modalidade: Pregão 013/2024
Edital nº: 013/2024
Forma: Eletrônica
Tipo: Menor Valor Global.
Sessão: 18 de abril de 2024, às 14h

Objeto: Contratação de empresa especializada para REFORMA E CONSTRUÇÃO DE INFRAESTRUTURA DO ESPAÇO CULTURAL VALDENOR PEREIRA DOS SANTOS NO MUNICÍPIO DE ARAME/MA, Proposta 070397/2023, Contrato de Repasse 953158/2023., conforme especificações do Projeto Básico, ANEXO I deste Edital.

A empresa **GAVIÃO SOLUÇÕES LTDA**, signatária, inscrita no CNPJ sob o nº 12.351.550/0001-34, sediada na Avenida Roseana Sarney, nº 88, Vila Rocha, Lago da Pedra/MA, CEP: 65.715-000, por intermédio de seu representante o Sr.º **JOÃO MARCOS DO NASCIMENTO GALVÃO**, brasileiro, solteiro, empresário, inscrito no Registro Geral sob o nº 022298302002-5 SSP/MA, e no CPF sob o nº 011.748.073-85, DECLARA, possuir instalações, aparelhamento e pessoal técnico adequado e disponível para a realização do objeto da licitação.

Lago da Pedra/MA, 14 de junho de 2024.

JOAO MARCOS DO NASCIMENTO GALVAO:01174807385
Assinado de forma digital por JOAO MARCOS DO NASCIMENTO GALVAO:01174807385
Dados: 2024.06.14 16:49:41 -03'00'

GAVIÃO SOLUÇÕES LTDA - CNPJ: 12.351.550/0001-34
JOÃO MARCOS DO NASCIMENTO GALVÃO - PROPRIETÁRIO
RG Nº 022298302002-5 - CPF nº 011.748.073-85



DECLARAÇÕES COMPLEMENTARES

Processo nº: 0000020/2024
Modalidade: Pregão 013/2024
Edital nº: 013/2024
Forma: Eletrônica
Tipo: Menor Valor Global.
Sessão: 18 de abril de 2024, às 14h

Objeto: Contratação de empresa especializada para REFORMA E CONSTRUÇÃO DE INFRAESTRUTURA DO ESPAÇO CULTURAL VALDENOR PEREIRA DOS SANTOS NO MUNICÍPIO DE ARAME/MA, Proposta 070397/2023, Contrato de Repasse 953158/2023., conforme especificações do Projeto Básico, ANEXO I deste Edital.

A empresa **GAVIÃO SOLUÇÕES LTDA**, signatária, inscrita no CNPJ sob o nº 12.351.550/0001-34, sediada na Avenida Roseana Sarney, nº 88, Vila Rocha, Lago da Pedra/MA, CEP: 65.715-000, por intermédio de seu representante o Sr.º **JOÃO MARCOS DO NASCIMENTO GALVÃO**, brasileiro, solteiro, empresário, inscrito no Registro Geral sob o nº 022298302002-5 SSP/MA, e no CPF sob o nº 011.748.073-85, DECLARA:

P.1. Declaração de que a empresa se responsabiliza por todos os encargos trabalhistas, previdenciárias e demais encargos, inclusive, acidentes de trabalho;

P.2. Declaração do profissional detentor do Atestado de Capacidade Técnica de que administrará pessoal e diretamente os trabalhos objeto deste Edital e seus Anexos.

P.3. Termo de Compromisso pelo qual se compromete a seguir as Normas Trabalhistas, tais como Formalização e Registros Contratuais e preverem um dimensionamento dos gastos com o meio ambiente do trabalho, incluindo equipamentos de proteção.

P.4. Declaração em papel timbrado da empresa, informando que se compromete a apresentar, até a assinatura do contrato, as Licenças de Operação expedidas por órgão ambiental competente que autorizem a empresa a executar as atividades de coleta e transporte de resíduos sólidos urbanos, necessários a perfeita execução dos serviços constantes deste edital.

P.5. É de exclusiva responsabilidade da empresa vencedora, quando necessário, solicitar, **ALVARÁ PARA INSTALAÇÃO E OPERAÇÃO/FUNIONAMENTO** do Canteiro de Obras, assim como a **LICENÇA AMBIENTAL OU DISPENSA** e **HABITE-SE** junto aos órgãos competentes. Ficando ainda sob a responsabilidade da contratada, apresentar **OUTORGA DE DIREITO DO USO DA ÁGUA** para os casos de utilização de Recursos Hídricos através de poços, e **AUTORIZAÇÃO DE SUPRESSÃO VEGETAL OU AUTORIZAÇÃO DE LIMPEZA DE ÁREA** quando necessário a retirada da camada vegetal para a implantação do canteiro de obras, devendo ser declarada pela licitante na habilitação a concordância.

K.6) Que não possui compromissos assumidos que importem em diminuição de sua capacidade econômico-financeira.

Avenida Roseana Sarney, 88, Vila Rocha, Lago da Pedra/MA, CEP: 65.715-000. CNPJ: 12.351.550/0001-34

☎ (98) 98473-4449 ☎ (99) 98413-7936

E-mail: gaviaosolucoeslt@gmail.com

📧 @gaviaosolucoes



O.5 Declaração de possuir instalações, aparelhamento e pessoal técnico adequado e disponível para a realização do objeto da licitação.

Lago da Pedra/MA, 14 de junho de 2024.

JOAO MARCOS DO
NASCIMENTO
GALVAO:0117480738
5

Assinado de forma digital por
JOAO MARCOS DO
NASCIMENTO
GALVAO:01174807385
Dados: 2024.06.14 16:49:57
-03'00'

GAVIÃO SOLUÇÕES LTDA - CNPJ: 12.351.550/0001-34
JOÃO MARCOS DO NASCIMENTO GALVÃO - PROPRIETÁRIO
RG N° 022298302002-5 - CPF n° 011.748.073-85



RELAÇÃO DE COMPROMISSOS ASSUMIDOS

Processo nº: 0000020/2024
Modalidade: Pregão 013/2024
Edital nº: 013/2024
Forma: Eletrônica
Tipo: Menor Valor Global.
Sessão: 18 de abril de 2024, às 14h

Objeto: Contratação de empresa especializada para REFORMA E CONSTRUÇÃO DE INFRAESTRUTURA DO ESPAÇO CULTURAL VALDENOR PEREIRA DOS SANTOS NO MUNICÍPIO DE ARAME/MA, Proposta 070397/2023, Contrato de Repasse 953158/2023., conforme especificações do Projeto Básico, ANEXO I deste Edital.

A empresa **GAVIÃO SOLUÇÕES LTDA**, signatária, inscrita no CNPJ sob o nº 12.351.550/0001-34, sediada na Avenida Roseana Sarney, nº 88, Vila Rocha, Lago da Pedra/MA, CEP: 65.715-000, por intermédio de seu representante o Sr.º JOÃO MARCOS DO NASCIMENTO GALVÃO, brasileiro, solteiro, empresário, inscrito no Registro Geral sob o nº 022298302002-5 SSP/MA, e no CPF sob o nº 011.748.073-85, e sua profissional da contabilidade, a Sra. Sandra Maria Araújo Bulhão, Registro: MA-008548/O-9, técnico em contabilidade, CPF: 268.679.233-72, DECLARA que os compromissos assumidos não importam em diminuição de sua capacidade econômico-financeira.

ENTE	PROCEDIMENTO	INÍCIO DA OBRA	OBJETO	VALOR	TOTAL PAGO	SALDO	PREVISÃO DE FINALIZAÇÃO
Eperantinópolis 25/04/2023 10h	TP 06/2023	03.3005.006/2023	Contratação de empresa especializada em serviços de engenharia para reforma de escolas no município de Esperantinópolis/MA, mediante o regime de empreitada por preço global.	R\$ 286.883,75	R\$ 90.091,31	R\$ 196.792,44	21/11/2024
Trizidela do Vale 26/05/2023 10h	CP 03/2023	0403002-3/2024	REGISTRO DE PREÇOS para futura e eventual contratação de empresa especializada na prestação, de forma contínua, de serviços de engenharia na execução de manutenção predial em prédios e anexos de interesse da Secretaria Municipal de Saúde de Trizidela do Vale	R\$ 3.225.510,67	R\$ -	R\$ 3.225.510,67	04/09/2025
Lago dos Rodrigues 08/11/2023 08h	TP 06/2023	01/TP/006 / 2023	Contratação de empresa de engenharia para execução da obra de reforma e adequação da quadra poliesportiva em praça de eventos, no povoado Barraquinha, neste Município, de interesse da Secretaria Municipal de Administração, Obras, Planejamento e Finanças.	R\$ 392.103,66	R\$ -	R\$ 392.103,66	25/07/2024

Avenida Roseana Sarney, 88, Vila Rocha, Lago da Pedra/MA, CEP: 65.715-000. CNPJ: 12.351.550/0001-34

☎ (98) 98473-4449 ☎ (99) 98413-7936

E-mail: gaviaosolucoesltda@gmail.com

📧 @gaviaosolucoes



Lima Campos 20/11/2023 09h	PE 41/2023	XXX	Eventual contratação de pessoa(s) jurídica(s) para prestação dos serviços de locação de máquinas e veículos pesados de interesse desta Administração Pública Municipal.	R\$ 647.238,00	R\$ 144.287,00	R\$ 502.951,00	31/12/2024
Sº Rº D Bezerra 14/12/2023 09h	TP 04/2023	0703002/2024 0703003/2024 0703004/2024 0703007/2024 0703008/2024	Contratação de empresa para execução dos serviços de manutenção de estradas vicinais, nesse município.	R\$ 1.106.072,99	R\$ 198.504,10	R\$ 907.568,89	07/09/2024
Esperantinópolis 19/12/2023 09:40h	TP 13/2023	03.3005.006/2023	Contratação de empresa especializada em serviços de engenharia para manutenção de cobertura do Hospital Santa Marta no Município de Esperantinópolis/MA, de interesse da Secretaria Municipal de Saúde e Saneamento.	R\$ 113.113,23	R\$ -	R\$ 113.113,23	22/08/2024
Poção de Pedras 22/12/2023 09h	TP 09/2023	XXX	Contratação de empresa de engenharia para execução de obras de recuperação e manutenção de logradouros, paisagismo e roço no município de Poção de Pedras/MA.	R\$ 1.249.569,35	R\$ -	R\$ 1.249.569,35	XXX
Sº Rº D Bezerra 17/01/2023 09H	TP 07/2023	090202007/2024 090204007/2024 090205007/2024 090206007/2024 090208007/2024 090209007/2024	Contratação de empresa para execução dos serviços de reforma e ampliação de prédios público, nesse município.	R\$ 517.325,20	R\$ -	R\$ 517.325,20	09/08/2024
Sº Rº D Bezerra 18/01/2023 09H	TP 08/2023	130301008/2024	Contratação de empresa Para execução dos serviços de obras de recuperação e manutenção de logradouros, paisagismo e roços neste Município.	R\$ 690.748,50	R\$ 25.189,86	R\$ 665.558,64	13/09/2024
Poção de Pedras 01/2023 10h	TP 13/2023	170507/2024	Contratação de empresa especializada na execução de serviços de engenharia para manutenção de poços profundos no município de Poção de Pedras/MA.	R\$ 1.487.427,78	R\$ -	R\$ -	27/06/2025

Lago da Pedra/MA, 14 de junho de 2024.

JOAO MARCOS DO
NASCIMENTO
GALVAO:0117480738
5

Assinado de forma digital por
JOAO MARCOS DO
NASCIMENTO
GALVAO:01174807385
Dados: 2024.06.14 16:50:13
-03'00'

GAVIÃO SOLUÇÕES LTDA - CNPJ: 12.351.550/0001-34
JOÃO MARCOS DO NASCIMENTO GALVÃO - PROPRIETÁRIO
RG Nº 022298302002-5 - CPF nº 011.748.073-85

Avenida Roseana Sarney, 88, Vila Rocha, Lago da Pedra/MA, CEP: 65.715-000. CNPJ: 12.351.550/0001-34

(98) 98473-4449 (99) 98413-7936

E-mail: gaviaosolucoesltda@gmail.com

@gaviaosolucoes



DECLARAÇÃO CONTÁBEL

Processo nº: 0000020/2024
Modalidade: Pregão 013/2024
Edital nº: 013/2024
Forma: Eletrônica
Tipo: Menor Valor Global.
Sessão: 18 de abril de 2024, às 14h

Objeto: Contratação de empresa especializada para REFORMA E CONSTRUÇÃO DE INFRAESTRUTURA DO ESPAÇO CULTURAL VALDENOR PEREIRA DOS SANTOS NO MUNICÍPIO DE ARAME/MA, Proposta 070397/2023, Contrato de Repasse 953158/2023., conforme especificações do Projeto Básico, ANEXO I deste Edital.

A empresa **GAVIÃO SOLUÇÕES LTDA**, signatária, inscrita no CNPJ sob o nº 12.351.550/0001-34, sediada na Avenida Roseana Sarney, nº 88, Vila Rocha, Lago da Pedra/MA, CEP: 65.715-000, por intermédio de seu representante o Sr.º **JOÃO MARCOS DO NASCIMENTO GALVÃO**, brasileiro, solteiro, empresário, inscrito no Registro Geral sob o nº 022298302002-5 SSP/MA, e no CPF sob o nº 011.748.073-85, e sua profissional da contabilidade, a Sra. Sandra Maria Araújo Bulhão, Registro: MA-008548/O-9, técnico em contabilidade, CPF: 268.679.233-72, ATESTA o atendimento pelo licitante dos índices econômicos previstos no edital, conforme apresentado em seus balanço patrimoniais juntados ao processo.

Lago da Pedra/MA, 14 de junho de 2024.

SANDRA MARIA ARAUJO
BULHAO:26867923372
923372

Assinado de forma digital por SANDRA MARIA ARAUJO
BULHAO:26867923372
Dados: 2024.06.14 17:21:22 -03'00'

SANDRA MARIA ARAÚJO BULHÃO
TÉCNICO EM CONTABILIDADE, R REGISTRO: MA-008548/O-9

CPF: 268.679.233-72
JOAO MARCOS DO NASCIMENTO
GALVAO:01174807385
385

Assinado de forma digital por JOAO MARCOS DO NASCIMENTO
GALVAO:01174807385
Dados: 2024.06.14 16:50:32 -03'00'

GAVIÃO SOLUÇÕES LTDA - CNPJ: 12.351.550/0001-34
JOÃO MARCOS DO NASCIMENTO GALVÃO - PROPRIETÁRIO
RG Nº 022298302002-5 - CPF nº 011.748.073-85

Avenida Roseana Sarney, 88, Vila Rocha, Lago da Pedra/MA, CEP: 65.715-000. CNPJ: 12.351.550/0001-34

(98) 98473-4449 (99) 98413-7936

E-mail: gaviaosolucoesltda@gmail.com

@gaviaosolucoes



ITEM 0.2

DECLARAÇÃO FORMAL INDICANDO O(S) RESPONSÁVEL(IS) TÉCNICO(S)

Processo nº: 0000020/2024
Modalidade: Pregão 013/2024
Edital nº: 013/2024
Forma: Eletrônica
Tipo: Menor Valor Global.
Sessão: 18 de abril de 2024, às 14h

Objeto: Contratação de empresa especializada para REFORMA E CONSTRUÇÃO DE INFRAESTRUTURA DO ESPAÇO CULTURAL VALDENOR PEREIRA DOS SANTOS NO MUNICÍPIO DE ARAME/MA, Proposta 070397/2023, Contrato de Repasse 953158/2023., conforme especificações do Projeto Básico, ANEXO I deste Edital.

A empresa **GAVIÃO SOLUÇÕES LTDA**, signatária, inscrita no CNPJ sob o nº 12.351.550/0001-34, sediada na Avenida Roseana Sarney, nº 88, Vila Rocha, Lago da Pedra/MA, CEP: 65.715-000, por intermédio de seu representante o Sr.º **JOÃO MARCOS DO NASCIMENTO GALVÃO**, brasileiro, solteiro, empresário, inscrito no Registro Geral sob o nº 022298302002-5 SSP/MA, e no CPF sob o nº 011.748.073-85, DECLARA, que o Sr. **LUIS AUGUSTO MACEDO BATISTA**, brasileiro, engenheiro civil, portador da Cédula de Identidade nº 044861182012-9 SSP/MA e do CPF nº 041.038.043-19, CREA nº 1919653899, e o Sr. **CARLOS EDUARDO BORGES DE SOUZA**, portador do CPF(MF) nº 025.403.863-85, inscrito no CREA sob o nº 111569809-5, serão os responsáveis técnicos que se responsabilizarão pela execução dos serviços objeto do presente processo licitatório.

Lago da Pedra/MA, 14 de junho de 2024.

JOAO MARCOS DO
NASCIMENTO
GALVAO:01174807385

Assinado de forma digital por
JOAO MARCOS DO NASCIMENTO
GALVAO:01174807385
Dados: 2024.06.14 16:52:02 -03'00'

GAVIÃO SOLUÇÕES LTDA - CNPJ: 12.351.550/0001-34
JOÃO MARCOS DO NASCIMENTO GALVÃO - PROPRIETÁRIO
RG Nº 022298302002-5 - CPF nº 011.748.073-85



DECLARAÇÃO DOS RESPONSÁVEIS TÉCNICOS

Processo nº: 0000020/2024
Modalidade: Pregão 013/2024
Edital nº: 013/2024
Forma: Eletrônica
Tipo: Menor Valor Global.
Sessão: 18 de abril de 2024, às 14h

Objeto: Contratação de empresa especializada para REFORMA E CONSTRUÇÃO DE INFRAESTRUTURA DO ESPAÇO CULTURAL VALDENOR PEREIRA DOS SANTOS NO MUNICÍPIO DE ARAME/MA, Proposta 070397/2023, Contrato de Repasse 953158/2023., conforme especificações do Projeto Básico, ANEXO I deste Edital.

A empresa **GAVIÃO SOLUÇÕES LTDA**, signatária, inscrita no CNPJ sob o nº 12.351.550/0001-34, sediada na Avenida Roseana Sarney, nº 88, Vila Rocha, Lago da Pedra/MA, CEP: 65.715-000, por intermédio de seu representante o Sr.º **JOÃO MARCOS DO NASCIMENTO GALVÃO**, brasileiro, solteiro, empresário, inscrito no Registro Geral sob o nº 022298302002-5 SSP/MA, e no CPF sob o nº 011.748.073-85, e de seus responsáveis técnicos, o Sr. **LUIS AUGUSTO MACEDO BATISTA**, brasileiro, engenheiro civil, portador da Cédula de Identidade nº 044861182012-9 SSP/MA e do CPF nº 041.038.043-19, CREA nº 1919653899, e o Sr. **CARLOS EDUARDO BORGES DE SOUZA**, portador do CPF(MF) nº 025.403.863-85, inscrito no CREA sob o nº 111569809-5, DECLARAM que, como profissionais detentores de Atestados de Capacidade Técnica, administrarão pessoal e diretamente os trabalhos objeto deste Edital e seus Anexos.

Lago da Pedra/MA, 14 de junho de 2024.

LUIS AUGUSTO
MACEDO
BATISTA:04103804
319

Assinado de forma digital
por LUIS AUGUSTO
MACEDO
BATISTA:04103804319
Dados: 2024.06.14 17:19:06
-03'00'

LUIS AUGUSTO MACEDO BATISTA
ENGENHEIRO CIVIL
CREA PI 191965389-9 / VISTO MA 123890MA

CARLOS EDUARDO
BORGES DE
SOUZA:025403863
85

Assinado de forma digital
por CARLOS EDUARDO
BORGES DE
SOUZA:02540386385
Dados: 2024.06.14 16:59:42
-03'00'

CARLOS EDUARDO BORGES DE SOUZA
ENGENHEIRO CIVIL
CPF 025.403.863-85- CREA/MA 111569809-5

JOAO MARCOS DO
NASCIMENTO
GALVAO:011748073
85

Assinado de forma digital por
JOAO MARCOS DO
NASCIMENTO
GALVAO:01174807385
Dados: 2024.06.14 16:52:16
-03'00'

GAVIÃO SOLUÇÕES LTDA - CNPJ: 12.351.550/0001-34
JOÃO MARCOS DO NASCIMENTO GALVÃO - PROPRIETÁRIO
RG N° 022298302002-5 - CPF n° 011.748.073-85

Avenida Roseana Sarney, 88, Vila Rocha, Lago da Pedra/MA, CEP: 65.715-000. CNPJ: 12.351.550/0001-34

☎ (98) 98473-4449 ☎ (99) 98413-7936

E-mail: gaviaosolucoesltda@gmail.com

📧 @gaviaosolucoes



DECLARAÇÃO DE CONHECIMENTO

Processo nº: 0000020/2024
Modalidade: Pregão 013/2024
Edital nº: 013/2024
Forma: Eletrônica
Tipo: Menor Valor Global.
Sessão: 18 de abril de 2024, às 14h

Objeto: Contratação de empresa especializada para REFORMA E CONSTRUÇÃO DE INFRAESTRUTURA DO ESPAÇO CULTURAL VALDENOR PEREIRA DOS SANTOS NO MUNICÍPIO DE ARAME/MA, Proposta 070397/2023, Contrato de Repasse 953158/2023., conforme especificações do Projeto Básico, ANEXO I deste Edital.

A empresa **GAVIÃO SOLUÇÕES LTDA**, signatária, inscrita no CNPJ sob o nº 12.351.550/0001-34, sediada na Avenida Roseana Sarney, nº 88, Vila Rocha, Lago da Pedra/MA, CEP: 65.715-000, por intermédio de seu representante o Sr.º **JOÃO MARCOS DO NASCIMENTO GALVÃO**, brasileiro, solteiro, empresário, inscrito no Registro Geral sob o nº 022298302002-5 SSP/MA, e no CPF sob o nº 011.748.073-85, e de seus responsáveis técnicos, o Sr. **LUIS AUGUSTO MACEDO BATISTA**, brasileiro, engenheiro civil, portador da Cédula de Identidade nº 044861182012-9 SSP/MA e do CPF nº 041.038.043-19, CREA nº 1919653899, e o Sr. **CARLOS EDUARDO BORGES DE SOUZA**, portador do CPF(MF) nº 025.403.863-85, inscrito no CREA sob o nº 111569809-5, ATESTAM que conhece o local e as condições de realização da obra ou serviço, tendo pleno conhecimento das condições e peculiaridades da contratação.

Lago da Pedra/MA, 14 de junho de 2024.

LUIS AUGUSTO
MACEDO
BATISTA:04103804
319

Assinado de forma digital
por LUIS AUGUSTO MACEDO
BATISTA:04103804319
Dados: 2024.06.14 17:21:24
-03'00'

LUIS AUGUSTO MACEDO BATISTA
ENGENHEIRO CIVIL
CREA PI 191965389-9 / VISTO MA 123890MA

CARLOS EDUARDO
BORGES DE
SOUZA:02540386385

Assinado de forma digital por
CARLOS EDUARDO BORGES
DE SOUZA:02540386385
Dados: 2024.06.14 17:00:18
-03'00'

CARLOS EDUARDO BORGES DE SOUZA
ENGENHEIRO CIVIL
CPF 025.403.863-85- CREA/MA 111569809-5

JOAO MARCOS DO
NASCIMENTO
GALVAO:0117480738
5

Assinado de forma digital por
JOAO MARCOS DO
NASCIMENTO
GALVAO:01174807385
Dados: 2024.06.14 16:53:09
-03'00'

GAVIÃO SOLUÇÕES LTDA - CNPJ: 12.351.550/0001-34
JOÃO MARCOS DO NASCIMENTO GALVÃO - PROPRIETÁRIO
RG Nº 022298302002-5 - CPF nº 011.748.073-85

DECLARAÇÃO DE LOCALIZAÇÃO E FUNCIONAMENTO COM FOTOS
(GEORREFERENCIADAS)

Declaro, sob as penalidades da Lei, que a empresa **GAVIAO SOLUCOES LTDA**, inscrita no CNPJ sob o nº 12.351.550/0001-34, tendo iniciado suas atividades na data de 10 de junho de 2010, está localizada e em pleno funcionamento no endereço abaixo, sendo o local adequado e compatível para o cumprimento do objeto, conforme fotos em anexo do prédio e suas instalações.

Declaro ainda que a empresa dispõe de escritório dotado de instalações, recursos humanos e mobiliários pertinentes as suas atividades.

LOCALIZACAO DA EMPRESA:

ENDEREÇO: Avenida Roseana Sarney, 88, Vila Rocha;

CIDADE/ESTADO: Lago da Pedra/MA;

CEP: 65.715-000;

TELEFONE: (98) 98473-4449 - (99) 98413-7936;

E-MAIL: gaviaosolucoesltda@gmail.com

INSTAGRAM: @gaviaosolucoes

PONTOS DE REFERÊNCIA:

DA DIREITA: DMTT;

DA ESQUERDA: Bar do Negão; e

FRENTE: Residência do Dr. Arruda.

CÓDIGO E DESCRIÇÃO DAS ATIVIDADES ECONÔMICAS:

41.20-4-00 - Construção de edifícios; 23.30-3-02 - Fabricação de artefatos de cimento para uso na construção; 38.11-4-00 - Coleta de resíduos não-perigosos; 42.11-1-01 - Construção de rodovias e ferrovias; 42.11-1-02 - Pintura para sinalização em pistas rodoviárias e aeroportos; 42.12-0-00 - Construção de obras de arte especiais; 42.13-8-00 - Obras de urbanização - ruas, praças e calçadas; 42.21-9-02 - Construção de estações e redes de distribuição de energia elétrica; 42.21-9-05 - Manutenção de estações e redes de telecomunicações; 42.22-7-01 -

Avenida Roseana Sarney, 88, Vila Rocha, Lago da Pedra/MA, CEP: 65.715-000.

☎ (98) 98473-4449 ☎ (99) 98413-7936

[e-mail: gaviaosolucoesltda@gmail.com](mailto:gaviaosolucoesltda@gmail.com)

📷 @gaviaosolucoes



Construção de redes de abastecimento de água, coleta de esgoto e construções correlatas, exceto obras de irrigação; 42.22-7-02 - Obras de irrigação; 42.92-8-01 - Montagem de estruturas metálicas; 42.99-5-01 - Construção de instalações esportivas e recreativas; 43.11-8-01 - Demolição de edifícios e outras estruturas; 43.11-8-02 - Preparação de canteiro e limpeza de terreno; 43.13-4-00 - Obras de terraplenagem; 43.21-5-00 - Instalação e manutenção elétrica; 43.22-3-01 - Instalações hidráulicas, sanitárias e de gás; 43.22-3-02 - Instalação e manutenção de sistemas centrais de ar condicionado, de ventilação e refrigeração; 43.29-1-01 - Instalação de painéis publicitários; 43.29-1-04 - Montagem e instalação de sistemas e equipamentos de iluminação e sinalização em vias públicas, portos e aeroportos; 43.30-4-01 - Impermeabilização em obras de engenharia civil; 43.30-4-02 - Instalação de portas, janelas, tetos, divisórias e armários embutidos de qualquer material; 43.30-4-03 - Obras de acabamento em gesso e estuque; 43.30-4-04 - Serviços de pintura de edifícios em geral; 43.30-4-05 - Aplicação de revestimentos e de resinas em interiores e exteriores; 43.30-4-99 - Outras obras de acabamento da construção; 43.91-6-00 - Obras de fundações; 43.99-1-01 - Administração de obras; 43.99-1-02 - Montagem e desmontagem de andaimes e outras estruturas temporárias; 43.99-1-05 - Perfuração e construção de poços de água; 46.73-7-00 - Comércio atacadista de material elétrico; 46.79-6-99 - Comércio atacadista de materiais de construção em geral; 47.42-3-00 - Comércio varejista de material elétrico; 47.44-0-99 - Comércio varejista de materiais de construção em geral; 49.24-8-00 - Transporte escolar; 49.30-2-01 - Transporte rodoviário de carga, exceto produtos perigosos e mudanças, municipal; 70.20-4-00 - Atividades de consultoria em gestão empresarial, exceto consultoria técnica específica; 71.12-0-00 - Serviços de engenharia; 77.11-0-00 - Locação de automóveis sem condutor; 77.19-5-99 - Locação de outros meios de transporte não especificados anteriormente, sem condutor; 77.31-4-00 - Aluguel de máquinas e equipamentos agrícolas sem operador; 77.32-2-01 - Aluguel de máquinas e equipamentos para construção sem operador, exceto andaimes; 81.29-0-00 - Atividades de limpeza não especificadas anteriormente; 81.30-3-00 - Atividades paisagísticas; 85.99-6-04 - Treinamento em desenvolvimento profissional e gerencial; e 91.02-3-02 - Restauração e conservação de lugares e prédios históricos.

CAPITAL SOCIAL: R\$ 400.000,00 (quatrocentos mil reais);

CAPITAL INTEGRALIZADO: R\$ 400.000,00 (quatrocentos mil reais); e

Avenida Roseana Samey, 88, Vila Rocha, Lago da Pedra/MA, CEP: 65.715-000.

☎ (98) 98473-4449 ☎ (99) 98413-7936

[e-mail: gaviaosolucoesltada@gmail.com](mailto:gaviaosolucoesltada@gmail.com)

📷 @gaviaosolucoes



DADOS DO SÓCIO: João Marcos do Nascimento Galvão, inscrito no Registro Geral nº 022298302002-5 SSP/MA e CPF 011.748.073-85, com participação no capital no valor de R\$ 400.000,00.

JOAO MARCOS DO
NASCIMENTO
GALVAO:01174807385

Assinado de forma digital por
JOAO MARCOS DO NASCIMENTO
GALVAO:01174807385
Dados: 2023.05.10 16:49:10 -03'00'

GAVIÃO SOLUÇÕES LTDA - CNPJ Nº 12.351.550/0001-34
JOAO MARCOS DO NASCIMENTO GALVAO
CPF Nº 011.748.073-85 – RG Nº 022298302002-5 SSP/MA

Avenida Roseana Samey, 88, Vila Rocha, Lago da Pedra/MA, CEP: 65.715-000.

(98) 98473-4449 (99) 98413-7936

[e-mail: gaviaosolucoesltda@gmail.com](mailto:gaviaosolucoesltda@gmail.com)

@gaviaosolucoes



SOLUÇÕES LTDA

RELATÓRIO FOTOGRÁFICO



FOTO GEORREFERENCIADA

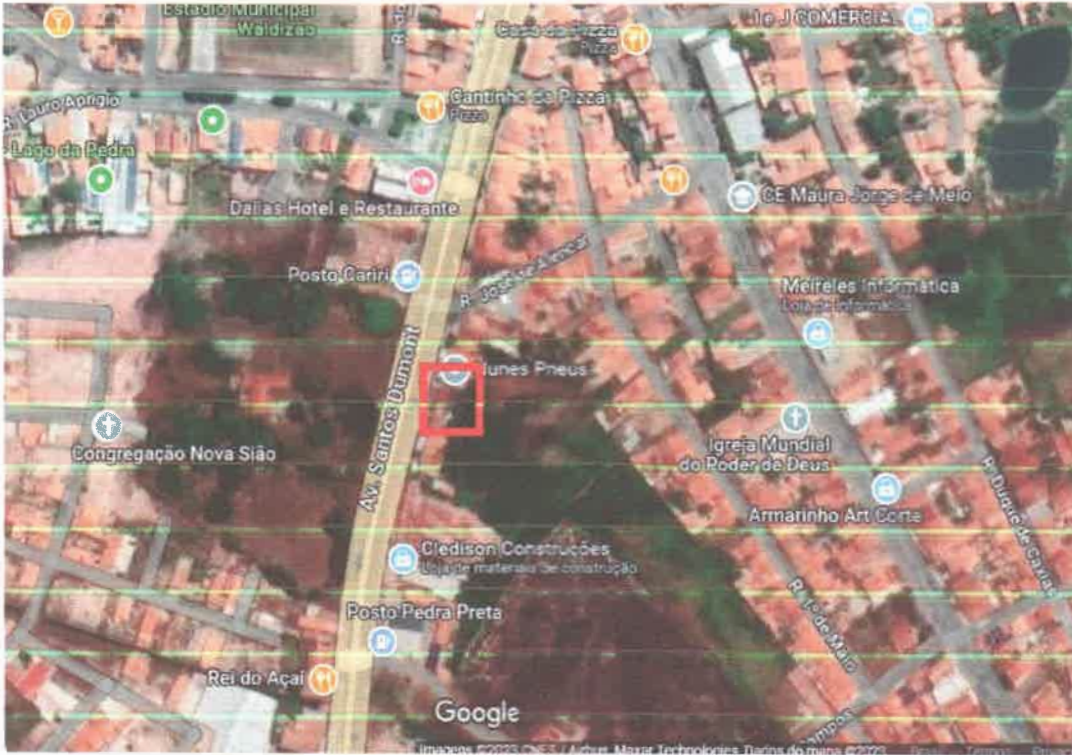

FACHADA DA EMPRESA



[Handwritten signature]
[Handwritten initials]

Avenida Roseana Samey, 88, Vila Rocha, Lago da Pedra/MA, CEP: 65.715-000.

☎ (98) 98473-4449 ☎ (99) 98413-7936

[e-mail: gaviaosolucoesltada@gmail.com](mailto:gaviaosolucoesltada@gmail.com)

@gaviaosolucoes

RECEPÇÃO



1º ESCRITÓRIO



Avenida Roseana Samey, 88, Vila Rocha, Lago da Pedra/MA, CEP: 65.715-000.

☎ (98) 98473-4449 ☎ (99) 98413-7936

[e-mail: gaviasolucoesltda@gmail.com](mailto:gaviasolucoesltda@gmail.com)

📷 @gaviasolucoes





SOLUÇÕES LTDA



2º ESCRITÓRIO



COPA



DEMAIS INSTALAÇÕES



Avenida Roseana Samey, 88, Vila Rocha, Lago da Pedra/MA, CEP: 65.745-000.

(98) 98473-4449 (99) 98413-7936

[e-mail: gaviaosolucoesltada@gmail.com](mailto:gaviaosolucoesltada@gmail.com)

@gaviaosolucoes