



PROPOSTA DE PREÇOS



TOYOLEX AUTOS LTDA – FILIAL DE SÃO LUIS – MA
CNPJ. 07 234 453/0013-65 - Insc. Estadual. 12 160 883 – 2

À
Prefeitura Municipal de Arame – MA
Pregão Eletrônico nº 028/2022 - SRP
Processo 38/2022

Tipo: menor preço por item

1 - Planilha da Proposta

Em resposta ao edital do Pregão Eletrônico nº 028/2022, instaurado por esta prefeitura, estamos encaminhando proposta comercial, para fornecimento de veículos da marca Toyota, modelo Hilux, versão STD PP MT, na cor branca de acordo com as especificações contidas no edital e seus anexos:

Item	Descrição	Quant	Vr. Unit	Vr. Total
01	Aquisição de veículo 0 km- transporte tipo caminhonete cabine dupla na cor branca, modelo 2022, direção hidráulica, rodas aro 17", motor a diesel D-4D 2.8L cilindrada 2.755 cm ³ cilindro em 4 linhas, válvulas 16, potência mínima 204 cv a 3.400 rpm transmissão manual de 06 velocidade, tração 4x4 direção hidráulica, pneus 265/65/17", combustível a diesel tipo S10, capacidade mínima do tanque 80 litros, capacidade mínima de carga 1.025kg, 04 portas, 5 lugares, travas elétricas, sistema de freios ABS nas quatro rodas do veículo O veículo deve se equipados com todos os itens de segurança exigidos pelo CONTRAN, garantia de 05 anos para pessoa física e para pessoa jurídica 05 anos ou 100.000 km, prevalecendo o que vencer primeiro. VEÍCULO DA MARCA TOYOTA, MODELO HILUX VERSÃO STD PP MT 2022/2022, NA COR BRANCA	02	R\$277,500,00	R\$ 555.000,00
Valor total da proposta para o item 01				R\$ 555.000,00

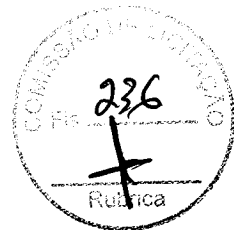

TOYOLEX AUTOS LTDA – FILIAL DE SÃO LUIS – MA
CNPJ. 07 234 453/0013-65 - Insc. Estadual. 12 160 883 – 2

- 2 - Validade da Proposta é de 60 (sessenta) dias
- 3 - A empresa vencedora deverá apresentar ficha técnica ou outros documentos com informações que permitam a perfeita identificação e qualificação do item licitado;
- 4 – a proposta de preços ajustada ao lance final dever conter o valor numéricos dos preços unitários e totais, não podendo exceder o valor do lance final;
- 5 – Quando da atualização da proposta de preço, o licitante deverá atualizar observando os valores unitários e globais os quais deverão ser menores ou iguais aos valores máximos /referência expressos no Anexo I – Termo de referência;
- 6 – o preço proposto deve compreender todas as despesas concernentes ao fornecimento do material permanente (02) caminhonete, bem como impostos, tributos, frete, contratação de pessoal, entre outros, que deverão correr totalmente por conta da empresa vencedora;
- 7 – Declaramos para todos os efeitos legais que, ao apresentar esta proposta, com os preços e prazo acima indicados, estamos de pleno acordo com as condições gerais e especiais estabelecidas para esta licitação, as quais nos submetemos incondicional e integralmente;
- 8 – Declaramos que até a presente data inexistem fatos impeditivos a participação desta empresa ao presente certame licitatório, ciente da obrigatoriedade de declarar ocorrências posteriores;
- 9 – Declaramos que não possuímos em nosso quadro funcional servidor publico ou dirigente de órgão ou entidades contratante ou responsável pela licitação, conforme art. 09 da Lei 8.666/93, e não possuímos em nosso quadro societário servidor publico da ativa, empregado de empresa pública ou sociedade de economia mista;
- 10 – Declaramos ainda, sob penas da Lei, que não estamos cumprindo pena de idoneidade para licitar e contratar com a Administração Pública, em qualquer de suas esferas Federal, Estadual e Municipal, inclusive no Distrito Federal, conforme Lei 8.666/93

CONDIÇÕES GERAIS PARA FORNECIMENTO:

Av. Dos Holandeses, Nº 20 Qd 31 – Lt 20 – Calhau -São Luis -MA - CEP. 65 071-380 -Fone: 98 3217 2850



TOYOLEX AUTOS LTDA – FILIAL DE SÃO LUIS – MA
CNPJ. 07 234 453/0013-65 - Insc. Estadual. 12 160 883 – 2

Quantidade:	02 (duas) unidades
Condições de pagamento:	Conforme Edital
Prazo de entrega:	Conforme edital
Locais de entrega:	Conforme Edital
Validade da proposta:	Conforme edital
Garantia:	05 anos para pessoas físicas, 05 anos para jurídica Ou 100.000km prevalecendo o que vencer primeiro

Assistência Técnica:

A assistência técnica será prestada pelas concessionárias Toyolex Autos S.A estabelecida nesta cidade à Avenida dos Holandeses, nº 20 Qd 31 – lote 20 Calhau – São Luis – MA onde possui estrutura própria, equipamentos adequados, técnicos treinamento na fábrica e ainda em todas as concessionárias Toyota estabelecidas regularmente no território nacional

Atenciosamente,

São Luis, 28 de outubro de 2022

Toyolex Autos S.A – Filial do Maranhão
Departamento de vendas a governo

Jose Ribamar e Silva Filho
CPF 200 314 403 05
RG 185241020012
ribamar0507@gmail.com
Representante Legal no Processo



NOVA HILUX 2021

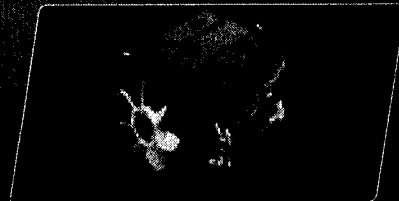

Motor a Diesel mais potente,
com 204 cv.

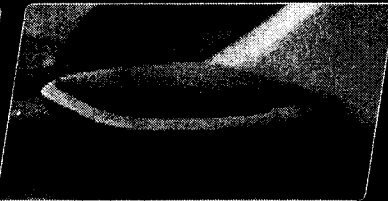

Sistema de áudio JBL com subwoofer
e 8 alto-falantes.*



Sistema multimídia de 8", conectividade
Apple CarPlay® e Android Auto®.

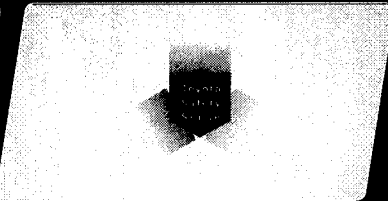

TSS (Toyota Safety Sense).*

CONHEÇA ALGUNS ACESSÓRIOS DISPONÍVEIS PARA EQUIPAR A SUA HILUX.

POP20-0220B

VOCÊ CONTA COM 12 MESES DE GARANTIA E COBERTURA TOTAL DA REDE DE CONCESSIONÁRIAS.¹

1. Santantônio cromado.
2. Santantônio sport.
3. Capota marítima de lona.
4. Engate.
5. Ponteira de escapamento cromada.
6. Sobrecapa do para-choque.
7. Soleira.
8. Assistente de abertura da caçamba.

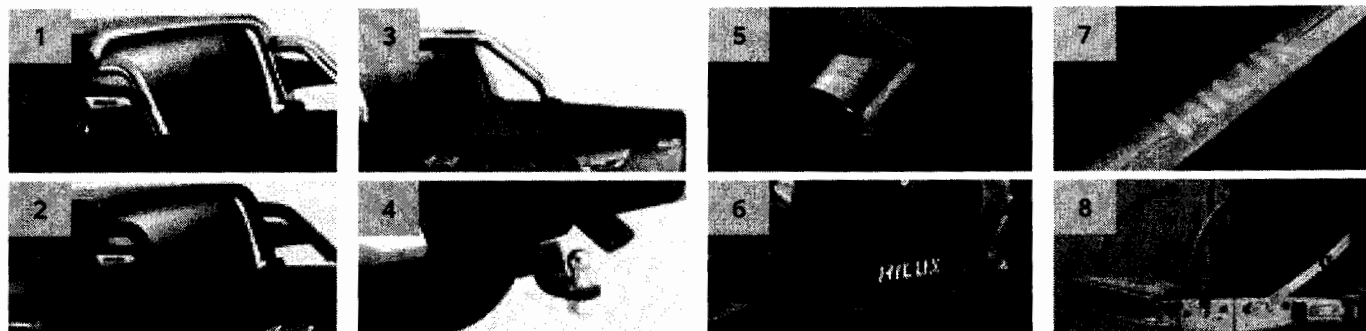

Conheça mais opções de acessórios em www.toyota.com.br/hilux.

A MANEIRA MAIS MODERNA DE TER SEMPRE UM TOYOTA NOVO E NA GARANTIA.



ENTRADA		PARCELAS INTERMEDIÁRIAS		PARCELA RESIDUAL		À VISTA
%	R\$	X	R\$	%	R\$	R\$

Ao final do financiamento, a Toyota garante a recompra (desde que atendidas as condições).² Consulte o manual de recompra no site www.toyota.com.br/ciclotoyota.



Conheça os acessórios genuínos Toyota.

Perceba o risco, proteja a vida: 0800 703 0206 | clientes@sac.toyota.com.br

TOYOTA.COM.BR/HILUX



/ToyotaDoBrasil



@toyotadoBrasil



/toyotabrasil



/toyota-do-brasil

BANCO TOYOTA



A exposição a potência acima de 85 decibéis poderá causar danos ao sistema auditivo. Acessórios sujeitos à disponibilidade no mercado e preços que podem variar de uma concessionária para outra. Consulte disponibilidade, preço e condições de pagamento. A Toyota se reserva o direito de alterar as especificações técnicas dos produtos a qualquer tempo. ¹Para acessórios adquiridos e instalados na rede de concessionárias Toyota. ²Condições válidas às pessoas físicas que adquirirem veículos Toyota por meio de financiamento contratado na instituição financeira e em toda a rede de distribuidores Toyota, com garantia de recompra do veículo adquirido, pelo distribuidor Toyota, por 80% (oitenta por cento) do valor na Tabela Fipe vigente, na forma e condições estabelecidas nas Condições Gerais do Certificado de Recompra do Veículo e no Manual de Recompra (vide condições no site toyota.com.br/ciclotoyota). A Toyota do Brasil Ltda. garante seus veículos em condições normais de utilização contra defeitos de fabricação de peças ou de montagem, desde que todas as manutenções (preventivas, corretivas e emergenciais) sejam realizadas na sua rede de concessionárias autorizadas Toyota, por um período total de cobertura básica de 60 (sessenta) meses contados a partir da data de entrega do veículo zero-quilômetro, tendo por destinatário o primeiro proprietário. Essa cobertura aplica-se exclusivamente aos veículos utilizados para fins particulares, cuja emissão da respectiva nota fiscal tenha como destinatário uma pessoa física. Condição de garantia: a cobertura mencionada não será aplicada para veículos utilizados para fins comerciais (locação de veículos, compartilhamento de veículos, táxis, uso por motoristas de aplicativos ou frotistas) ou para veículos cuja nota fiscal tenha como destinatário uma pessoa jurídica. Nesses casos, a garantia ficará limitada ao período de 60 (sessenta) meses ou 100.000 km (cem mil quilômetros), prevalecendo o que primeiro ocorrer. No Programa Brasileiro de Etiquetagem Veicular 2020 (PBEV), os veículos Hilux diesel SRX/SRV/SR possuem nota B com consumo de 9,7 km/l na cidade (diesel) e 11,1 km/l na estrada (diesel). Os veículos Hilux diesel 4x4 SC/CC possuem nota B com consumo de 9,8 km/l na cidade (diesel) e 10,9 km/l na estrada (diesel). Os veículos Hilux diesel 4x4 STD/NARROW possuem nota B com consumo de 9,7 km/l na cidade (diesel) e 11,0 km/l na estrada (diesel). O veículo Hilux flex 4x4 SRV possui nota D com consumo de 4,8 km/l na cidade (etanol), 5,6 km/l na estrada (etanol), 6,9 km/l na cidade (gasolina) e 8,1 km/l na estrada (gasolina). Os veículos Hilux flex 4x2 SRV/SR possuem nota D com consumo de 4,8 km/l na cidade (etanol), 5,6 km/l na estrada (etanol), 6,9 km/l na cidade (gasolina) e 8,1 km/l na estrada (gasolina). Tais valores poderão variar de acordo com os hábitos de condução do motorista. Para mais informações, consulte o site www.inmetro.gov.br.

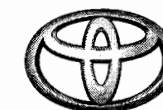

TOYOTA
Pensando mais longe.





NOVA **HILLUX** 2021



DESIGN

PARA-CHOQUE E GRADE DO RADIADOR: MAIS ROBUSTEZ

RÓDAS COM ARO 18"

FORÇA E RESISTÊNCIA

CHASSI DE ALTA RESISTÊNCIA E DURABILIDADE

MOTOR DIESEL: FORÇA, TORQUE E EFICIÊNCIA DE CONSUMO

MOTOR FLEX DUAL VVT-i 2.7 L 16 V DOHC

CAPACIDADE OFF-ROAD

CONTROLES ELETRÔNICOS DE ESTABILIDADE (VSC) E TRAÇÃO (A-TRC)

TRAÇÃO 4X2, 4X4, 4X4 REDUZIDA E BLOQUEIO DO DIFERENCIAL TRASEIRO

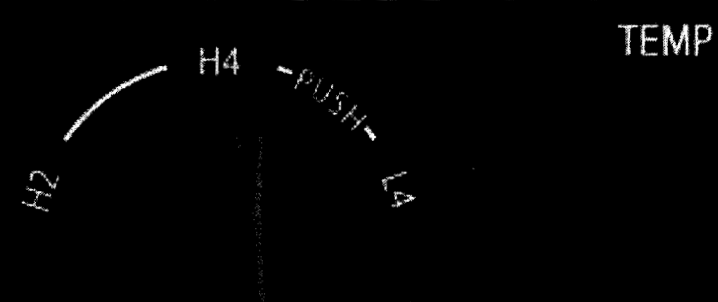

*DISPONÍVEL EM ALGUMAS VERSÕES. **DISPONÍVEL EM TODAS AS VERSÕES DIESEL. L.A. = LÍNEA ASSISTÊNCIA 24 HORAS

COMBUSTÍVEL	DIESEL				FLEX					
	CABINE SIMPLES		CABINE DUPLA			CABINE DUPLA				
CARROCERIA	CHASSI	CABINE SIMPLES	STD PP	SR A/T	SRV A/T	SRX A/T	SR 4x2 A/T	SRV 4x2 A/T	SRV 4x4 A/T	
VER. JAC	MOTOR (ZC)									
MOTOR	Diesel 2.8 L 16 V Turbo						Dual VVT-I Flex 2.7 L 16 V DOHC			
Potência (cv/rpm)	204 / 3.400						163 / 5.000 [Etanol] — 159 / 5.000 [Gasolina]			
Torque (kgf.m/rpm)	42,8 / 3.400			50,9 / 2.800			24,9 / 4.000			
Cilindrada (cm ³)	2.755						2.694			
Tração	"4x2, 4x4 e 4x4 reduzida com acionamento eletrônico, VSC (controle eletrônico de estabilidade) e A-TRC (controle eletrônico de tração) com bloqueio do diferencial."						4x2, VSC (controle eletrônico de estabilidade) e A-TRC (controle eletrônico de tração)		4x2, 4x4 e 4x4 reduzida com acionamento eletrônico, VSC (controle eletrônico de estabilidade) e A-TRC (controle eletrônico de tração), com bloqueio do diferencial	
Transmissão	Manual de 6 velocidades			Automática de 6 velocidades sequencial			Automática de 6 velocidades sequencial			
SUSPENSÃO										
Dianteira	Independente, braços duplos triangulares, molas helicoidais e barra estabilizadora						Independente, braços duplos triangulares, molas helicoidais e barra estabilizadora			
Traseira	Eixo rígido, molas semielípticas de duplo estágio				Eixo rígido, molas semielípticas de duplo estágio ajustado (Light Duty Suspension)		Eixo rígido, molas semielípticas de duplo estágio			
DIREÇÃO										
Tipo	Hidráulica									
FREIOS										
Dianteiros	Discos ventilados com ABS e EBD (distribuição eletrônica de força de frenagem)				Discos ventilados com ABS, EBD (distribuição eletrônica de força de frenagem) e BAS (sistema de assistência em frenagem de emergência)		Discos ventilados com ABS e EBD (distribuição eletrônica de força de frenagem)		Discos ventilados com ABS, EBD (distribuição eletrônica de força de frenagem) e BAS (sistema de assistência em frenagem de emergência)	
Traseiros	Tambor com ABS e EBD				Tambor com ABS, EBD e BAS		Tambor com ABS e EBD		Tambor com ABS, EBD e BAS	
PNEUS E RODAS										
Pneus	225/70 R17		265/65 R17		265/65 R17		265/60 R18		265/60 R18	
Rodas	Aço estampado 17"				Liga leve 17"		Liga leve 17"		Liga leve 18"	
DIMENSÕES E CAPACIDADES										
Comprimento (mm)	5.325						5.325			
Largura sem espelho retrovisor (mm)	1.800			1.855			1.855			
Altura (mm)	1.795			1.815			1.815			
Entre eixos (mm)	3.085						3.085			
Peso em ordem de marcha (Kg)	1.810		1.995		2.085		2.090		1.860	
Peso bruto total (Kg)	3.000			3.090			2.860		2.800	
Capacidade de carga (Kg)	1.190		1.005		1.025		1.005		1.000	
Capacidade máxima de tração [inclusive reboque]	6.500			6.590			5.210		5.300	
Capacidade do tanque (L)	80						80			
DIMENSÕES DA CAÇAMBA										
Comprimento (mm)	N/A		2.315		1.569		1.569			
Largura (mm)	N/A		1.575		1.645		1.645			
Altura (mm)	N/A		481		481			481		
FORA DE ESTRADA										
Vão livre mínimo do solo (mm)	269			286			286			
Ângulo de ataque	29						N/A		29	
Ângulo de saída	26						N/A		26	

PRINCIPAIS EQUIPAMENTOS

CARRÓCERIA	CABINE SIMPLES DIESEL			CABINE DUPLA DIESEL			CABINE DUPLA FLEX		
	CHASSI	CABINE	STD PP	SR A/T	SRV A/T	SRX A/T	SR 4x2 A/T	SRV 4x2 A/T	SRV 4x4 A/T
VERSÃO									
EST. P									
Capota manobrável	-	-	-	-	-	-	-	-	-
Faros de neblina dianteiros	-	-	-	-	LED	-	-	LED	-
Faros em LED ¹	-	-	-	-	-	-	-	-	-
Faros em halogênio	-	-	-	-	-	-	-	-	-
Grade do radiador com badge da Toyota	-	-	-	-	-	-	-	-	-
Lanternas traseiras em LED	-	-	-	-	-	-	-	-	-
Macinetas externas	-	Preta	-	Cor do veículo	-	Cromada	-	Cor do veículo	Cromada
Macinetas internas	-	Cor interna	-	-	-	Cromada	-	-	Cromada
Nivelamento dos faróis dianteiros	-	-	Manual	-	-	Cromada	-	-	Cromada
Para-choque	Dianteiro	-	-	Dianteiro / Traseiro	-	-	-	Dianteiro / Traseiro	-
Para-choque dianteiro pintados na cor do veículo	-	-	-	-	-	-	-	-	-
Para-choque traseiro cromado	N/A	-	-	-	-	-	-	-	-
Retrovisores externos	-	-	Preto	-	-	Cromado	-	Preto	Cromado
SEGURANÇA									
Airbag de Joelho: (um) para o motorista	-	-	-	-	-	-	-	-	-
Airbags frontais (dois): um para o motorista e um para o passageiro	-	-	-	-	-	-	-	-	-
Airbags laterais (dois): um para o motorista e um para o passageiro dianteiro	-	-	-	-	-	-	-	-	-
Airbags de cortina (dois)	-	-	-	-	-	-	-	-	-
Alças de segurança	4	4	4	8	8	8	8	8	8
Apoios de cabeça dianteiros com regulagem de altura	-	-	-	-	-	-	-	-	-
Apoios de cabeça traseiros com regulagem de altura	-	N/A	3	3	3	3	3	3	3
Assistente de pré-colisão (Pre-crash System - PCS) com alerta sonoro e visual e, se necessário, frenagem automática	-	-	-	-	-	-	-	-	-
Assistente de descida (DAC)	-	-	-	-	-	-	-	-	-
Assistente de reboque	-	-	-	-	-	-	-	-	-
Assistente de subida (HAC)	-	-	-	-	-	-	-	-	-
Bioguêlo do diferencial traseiro (com acionamento elétrico)	-	-	-	-	-	-	-	-	-
Cintos de segurança dianteiros de 3 pontos com regulagem de altura, pré-tensionador e limitador de força	-	-	-	-	-	-	-	-	-
Cintos de segurança traseiros de 3 pontos (central e laterais)	-	N/A	-	-	-	-	-	-	-
Controle eletrônico de estabilidade do veículo (VSC)	-	-	-	-	-	-	-	-	-
Controle eletrônico de tração (A-TRC)	-	-	-	-	-	-	-	-	-
Imobilizador por código eletrônico na chave	-	-	-	-	-	-	-	-	-
Luz auxiliar de freio em LED (Brake Light)	-	-	-	-	-	-	-	-	-
Luz de condução diurna	-	-	-	-	-	-	-	-	-
Luz de frenagem emergencial automática	-	-	-	-	-	-	-	-	-
Sensores de estacionamento dianteiros (2) e traseiros (4)	-	-	-	-	-	-	-	-	-
Sistema auxiliar BAS (sistema de assistência em frenagem de emergência) nas 4 rodas	-	-	-	-	-	-	-	-	-
Sistema auxiliar EBD (distribuição eletrônica de força de frenagem) nas 4 rodas	-	-	-	-	-	-	-	-	-
Sistema de alarme perimétrico	-	-	-	-	-	-	-	-	-
Sistema de alarme perimétrico + volumétrico	-	-	-	-	-	-	-	-	-
Sistema de Alerta de Mudança de Faixa (Lane Departure Alert - LDA)	-	-	-	-	-	-	-	-	-
Sistema de freios ABS (sistema de freio antibloqueante) nas 4 rodas	-	-	-	-	-	-	-	-	-
Sistema universal Isofix® para fixação de cadeirinha para crianças no banco traseiro	-	-	-	-	-	-	-	-	-
Tampa traseira com chave	-	-	-	-	-	-	-	-	-
Trava automática de portas ativada pelo movimento do veículo (acima de 20 km/h)	-	-	-	-	-	-	-	-	-
Trava de segurança do estepe	-	-	-	-	-	-	-	-	-
Trava (porca) de segurança das rodas	-	-	-	-	-	-	-	-	-
Trava de segurança para crianças nas portas traseiras	-	N/A	-	-	-	-	-	-	-
Travas elétricas com acionamento a distância e controle na chave para abertura e fechamento das 4 portas	-	-	-	-	-	-	-	-	-

Branco Pérola⁵
cód. 070



Branco Polar
cód. 040



Prata Névoa
cód. 106



Cinza Granito⁶
cód. 163



Preto Atitude⁶
cód. 218



Vermelho Vulcano⁶
cód. 376



¹Acabamento interno com partes revestidas de couro (parte anterior dos bancos dianteiros e traseiros, volante e manopla de câmbio) e partes revestidas de material sintético (parte posterior dos bancos dianteiros, laterais dos bancos dianteiros e traseiros, laterais e parte anterior e posterior dos apoios de cabeça dianteiros e traseiros e laterais das portas). ²O funcionamento do GPS depende da disponibilidade de sinal na região, bem como de outros fatores, como visão desobstruída do céu. A recepção do sinal, por sua vez, pode ser interrompida facilmente por películas protetoras nos vidros, telefones móveis ou dispositivos eletrônicos, rastreadores próximos ao GPS, existência de árvores, edifícios ou fiação elétrica. Nem todos os municípios do território nacional estão presentes na área de cobertura do mapa. ³O funcionamento depende da disponibilidade de sinal na região. ⁴Por motivos de segurança, as imagens da TV e do DVD não serão exibidas quando o veículo estiver em movimento. ⁵Disponível somente nas versões SRX. ⁶Disponível somente nas versões cabine dupla.

CONHEÇA ALGUNS DE NOSSOS SERVIÇOS

Serviço Toyota
Sua Toyota em boas mãos.

Agendamento ativo
Com a ajuda de seu carro por você.

Serviço expresso
O que seu Toyota precisa, mais perto de você.

Menu de pneus
Pneus com a certeza do pneu certo para seu veículo.

Revisão expressa
Serviços de qualidade com agilidade.

Boas-vindas
O melhor atendimento desde o primeiro momento.

Assistência 24h
Sempre ao seu lado onde você estiver.

Preço fechado
Pague menos pelo serviço ideal.

Garantia
Cinco anos de tranquilidade para você.

Atendimento ao cliente
Toda a atenção que nossos clientes merecem.



CONHEÇA ALGUNS ACESSÓRIOS DISPONÍVEIS PARA EQUIPAR A SUA HILUX.

POP20-0220B

VOCÊ CONTA COM 12 MESES DE GARANTIA E COBERTURA TOTAL DA REDE DE CONCESSIONÁRIAS.¹

1. Santantônio cromado.
2. Santantônio sport.
3. Capota marítima de lona.
4. Engate.
5. Ponteira de escapamento cromada.
6. Sobrecapa do para-choque.
7. Soleira.
8. Assistente de abertura da caçamba.

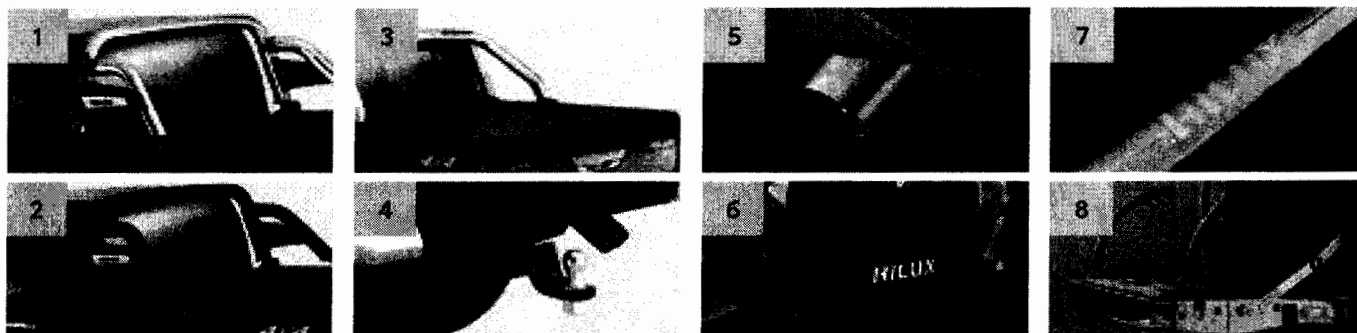

Conheça mais opções de acessórios em www.toyota.com.br/hilux.

A MANEIRA MAIS MODERNA DE TER SEMPRE UM TOYOTA NOVO E NA GARANTIA.



ENTRADA		PARCELAS INTERMEDIÁRIAS		PARCELA RESIDUAL		A VISTA
%	R\$	X	R\$	%	R\$	R\$

Ao final do financiamento, a Toyota garante a recompra (desde que atendidas as condições).² Consulte o manual de recompra no site www.toyota.com.br/ciclotoyota.



Conheça os acessórios genuínos Toyota.

Perceba o risco, proteja a vida. 0800 703 0206 | clientes@sac.toyota.com.br

TOYOTA.COM.BR/HILUX

/ToyotaDoBrasil @toyotadobrasil /toyotabrasil /toyota-do-brasil



A exposição a potência acima de 85 decibéis poderá causar danos ao sistema auditivo. Acessórios sujeitos à disponibilidade no mercado e preços que podem variar de uma concessionária para outra. Consulte disponibilidade, preço e condições de pagamento. A Toyota se reserva o direito de alterar as especificações técnicas dos produtos a qualquer tempo. ¹Para acessórios adquiridos e instalados na rede de concessionárias Toyota. ²Condições válidas às pessoas físicas que adquirirem veículos Toyota por meio de financiamento contratado na instituição financeira e em toda a rede de distribuidores Toyota, com garantia de recompra do veículo adquirido, pelo distribuidor Toyota, por 80% (oitenta por cento) do valor na Tabela Fipe vigente, na forma e condições estabelecidas nas Condições Gerais do Certificado de Recompra de Veículo e no Manual de Recompra (vide condições no site toyota.com.br/ciclotoyota). A Toyota do Brasil Ltda. garante seus veículos em condições normais de utilização contra defeitos de fabricação de peças ou de montagem, desde que todas as manutenções (preventivas, corretivas e emergenciais) sejam realizadas na sua rede de concessionárias autorizadas Toyota, por um período total de cobertura básica de 60 (sessenta) meses contados a partir da data de entrega do veículo zero-quilômetro, tendo por destinatário o primeiro proprietário. Essa cobertura aplica-se exclusivamente aos veículos utilizados para fins particulares, cuja emissão da respectiva nota fiscal tenha como destinatário uma pessoa física. Condição de garantia: a cobertura mencionada não será aplicada para veículos utilizados para fins comerciais (locação de veículos, compartilhamento de veículos, táxis, uso por motoristas de aplicativos ou frotistas) ou para veículos cuja nota fiscal tenha como destinatário uma pessoa jurídica. Nesses casos, a garantia ficará limitada ao período de 60 (sessenta) meses ou 100.000 km (cem mil quilômetros), prevalecendo o que primeiro ocorrer. No Programa Brasileiro de Etiquetagem Veicular 2020 (PBEV), os veículos Hilux diesel SRX/SRV/SR possuem nota B com consumo de 9,7 km/l na cidade (diesel) e 11,1 km/l na estrada (diesel). Os veículos Hilux diesel 4x4 SC/CC possuem nota B com consumo de 9,8 km/l na cidade (diesel) e 10,9 km/l na estrada (diesel). Os veículos Hilux diesel 4x4 STD/NARROW possuem nota B com consumo de 9,7 km/l na cidade (diesel) e 11,0 km/l na estrada (diesel). O veículo Hilux flex 4x4 SRV possui nota D com consumo de 4,8 km/l na cidade (etanol), 5,6 km/l na estrada (etanol), 6,9 km/l na cidade (gasolina) e 8,1 km/l na estrada (gasolina). Os veículos Hilux flex 4x2 SRV/SR possuem nota D com consumo de 4,8 km/l na cidade (etanol), 5,6 km/l na estrada (etanol), 6,9 km/l na cidade (gasolina) e 8,1 km/l na estrada (gasolina). Tais valores poderão variar de acordo com os hábitos de condução do motorista. Para mais informações, consulte o site www.inmetro.gov.br.



TOYOTA
Pensando mais longe

Handwritten signature or mark on the right edge of the page.