

PREFEITURA MUNICIPAL DE BOM JARDIM - MA

Av. José Pedro Vasconcelos S/N, Bom Jardim - Maranhão - Brasil - Cep: 65.380-000

ASSUNTO: Solicitação de anuência de adesão dos itens registrados a Ata de registro de preços Nº 0701.02/2021 CPL, Referente ao Pregão Presencial SRP nº 006/2021.

Prezado senhor,

Pelo presente, submetemos à apreciação de Vossa Senhoria, a nossa proposta relativa a cotação em epígrafe, assumindo inteira responsabilidade por quaisquer erros ou omissões que venham a ser verificados na preparação da mesma e declaramos ainda que, temos pleno conhecimento das condições em que se desenvolverão os trabalhos e concordamos com a totalidade das instruções e critérios de qualificação definidos.

ITEM	DESCRIÇÃO	UND	QTD	V UNIT	V TOTAL
1	ADAP WIRELESS 300MBPS - TPLINK	UN	18	138,89	2.499,94
2	ANTENA OMNIDIRECIONAL INTERNA DE MESA - TPLINK	UN	12	119,96	1.439,48
3	BATERIA SELADA 12V 7A - UNIPOWER	UN	18	574,31	10.337,58
4	CABO DE FORÇA DE COMPUTADOR - GOLDENTEC	CX	18	18,07	325,20
5	CABO DE REDE - FURUKAWA	CX	4	324,47	1.297,89
6	CABO EXTENSOR USB 3.0 - GOLDENTEC	CX	4	201,11	804,45
7	CABO HDMI 1.80M - GOLDENTEC	UN	18	35,90	646,25
8	CABO VGA (MONITOR) - GOLDENTEC	CX	18	20,69	372,29
9	CAIXA DE SOM 4 RMS - GOLDENTEC	UN	18	83,25	1.498,47
10	CARREGADOR DE PILHA E BATERIA - MULTILASER	CX	4	211,57	846,26
11	CARREGADOR P/ NOTEBOOK 65W - MULTILASER	UN	18	140,99	2.537,82
12	CARTÃO DE MEMÓRIA 16GB - MULTILASER	UN	18	89,21	1.605,70
13	CARTÃO DE MEMÓRIA 32GB - MULTILASER	UN	18	126,72	2.280,93
14	CARTÃO DE MEMÓRIA 4GB - MULTILASER	UN	18	50,55	909,97
15	CARTÃO DE MEMÓRIA 8GB - MULTILASER	UN	18	69,33	1.248,00
16	ESTABILIZADOR 1000VA - SMS	UN	4	266,60	1.066,42
17	ESTABILIZADOR 300W - SMS	UN	57	514,88	29.348,05
18	ESTABILIZADOR 500VA - SMS	UN	4	592,93	2.371,71
19	EXTENSÃO TRIPOLAR - GOLDENTEC	CX	13	22,63	294,22
20	HD EXTERNO 01TB 2.5 USB 3.0 - TOSHIBA	UN	13	901,05	11.713,62
21	HD SATA 01TB 7200RPM - WESTERN DIGITAL	UN	13	923,01	11.999,17
22	MODEM ADSL+2 TP-LINK TD8816 - TP LINK	UN	18	272,00	4.895,96
23	MODEM ROTEADOR WIRELESS 300MBPS - TP LINK	UN	18	181,94	3.274,95
24	MOUSE SEM FIO - GOLDENTEC	UN	18	85,05	1.530,97
25	MOUSE USB - IBYTE	UN	13	21,25	276,25
26	NOBREAK 1000W - SMS	UN	35	1.246,83	43.639,05
27	PENDRIVE 16GB USB - MULTILASER	UN	18	36,55	657,85
28	PENDRIVE 32GB USB - MULTILASER	UN	18	94,00	1.692,02
29	PENDRIVE 4GB USB - MULTILASER	UN	18	28,93	520,81
30	PENDRIVE 8GB USB - MULTILASER	UN	18	35,27	634,87
31	PLACA REDE WIRELESS 300MBPS - TP LINK	UN	18	315,28	5.675,11
32	ROTEADOR 4SAIDA 300MBPS - TP LINK	UN	18	307,11	5.527,94
33	ROUTER BOARD 951G-2HND, 128MB, 600MHZ, 5-GBIT, USB, 1WATT, LV4, 2.4GHZ WIRELESS - TP LINK	UN	18	962,72	17.329,01
34	TECLADO F MOUSE SEM FIO - GOLDENTEC	UN	18	312,12	5.618,19
35	TECLADO SUPER USB MULTIMÍDIA COM 7 TECLAS DE ATALHOS COMPATIVEL COM WINDOWS 7, ME, 2000, XP, VISTA, COR PRETO - GOLDENTEC	UN	13	59,25	770,22
36	TECLADO USB - IBYTE	UN	18	31,05	558,90
37	COMPUTADOR DE MESA DUAL CORE/QUADCORE / 500GBHD / 2GBRAM / SEM MONITOR / TECLADO / MOUSE / CX DE SOM - IBYTE	UN	18	2.565,05	46.170,94
38	COMPUTADOR DE MESA DUAL CORE/QUADCORE / 500GBHD / 2GBRAM / TELA 15" / TECLADO / MOUSE / CX DE SOM - IBYTE	UN	18	3.729,57	67.132,17
39	COMPUTADOR DE MESA I3 / 1TBHD / 4GBRAM / TELA 19" - IBYTE	UN	18	4.502,74	81.049,40
40	DATA SHOW / PROJETOR MULTIMÍDIA 3200 LUMENS - RICOH	UN	4	6.013,03	24.052,11
41	FRAGMENTADORA DE PAPEL FR-7061 - MULTILASER	UN	4	663,35	2.653,42
42	IMPRESSORA LASER - (TIPO HL-L2320D) + CARTUCHO 2600 PÁGINAS - PRINCIPAIS CARACTERÍSTICAS: VELOCIDADE MÁXIMA EM PRETO ATÉ 30 PPM, RESOLUÇÃO MÁXIMA 2400 X 600 DPI, DUPLEX (FRENTE E VERSO AUTOMÁTICO), TIPOS DE PAPEL COMUM, FINO, ESPESSE, MAIS ESPESSE, RECICLADO, BOND, ETIQUETAS E ENVELOPES, CONEXÃO USB 2.0 DE ALTA VELOCIDADE, CAPACIDADE DA BANDEJA DE PAPEL 250 FOLHAS - BROTHER	UN	13	2.256,84	29.338,93
43	MONITOR 19" LED - AOC	UN	13	1.215,21	15.797,67
44	MONITOR 22" LED - AOC	UN	13	1.390,24	18.073,06
45	MULTIFUNCIONAL JATO DE TINTA (TIPO HP INKJET 3776) WI-FI - FUNÇÕES: IMPRIMIR, COPIAR, DIGITALIZAR, SEM FIO, VELOCIDADE DE IMPRESSÃO PRETO E BRANCO: ISO ATÉ 8 PPM, VELOCIDADE DE	UN	13	805,91	10.476,81

TANIA MARIA M PRAZERES COMERCIO EIRELI

E-Mail: prolivetti@gmail.com - CNPJ: 33.366.156/0001-40

BR 272, Nº 73 - KM 40 Bairro: Centro - Inac Estadual - 125069503

Vitoria da Meirim/MA - CEP: 65.350-000 Fone: (98) 981305830

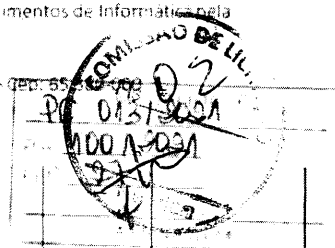

ITEM	DESCRIÇÃO	UN	QTD	V UNIT	V TOTAL
	IMPRESSÃO COR: ISO: ATÉ 5,5 PPM, CICLO DE TRABALHO MENSAL: ATÉ 1000 PÁGINAS, TECNOLOGIA DE IMPRESSÃO: JATO DE TINTA TÉRMICO HP, QUALIDADE DE IMPRESSÃO COR: ATÉ 4800 X 1200 DPI OTIMIZADOS EM CORES (QUANDO IMPRIMIR A PARTIR DE UM COMPUTADOR) E 1200 DPI DE ENTRADA / PRETO E BRANCO. ATÉ 1200 X 1200 DPI RENDERIZADOS - HP				
46	MULTIFUNCIONAL JATO DE TINTA COM BULK EXTERNO (TIPO EPSON L375) + GARRAFAS DE TINTA PRETA T664120 GARRAFA DE TINTA CIANO T664220 GARRAFA DE TINTA MAGENTA T664320 GARRAFA DE TINTA AMARELA T664420 - VELOCIDADE DE IMPRESSÃO MÁXIMA PRETO 33 PPM / CORES 15 PPM NORMAL - EPSON	UN	13	2.910,87	37.841,29
47	MULTIFUNCIONAL LASER (TIPO BROTHER DCP-L5652DN) + CARTUCHO 12.000 PÁGINAS - PRINCIPAIS CARACTERÍSTICAS: IMPRESSÃO RÁPIDA 42/40 PPM (CARTA/A4) PARA ALTOS VOLUMES DE IMPRESSÃO, DUPLEX (FRENTE E VERSO AUTOMÁTICO), BAIXO CUSTO TOTAL DE PROPRIEDADE, MANUSEIO DE PAPEL EXPANSIVEL, DIGITALIZAÇÃO RÁPIDA EM DUPLEX (FRENTE E VERSO), FUNÇÕES AVANÇADAS DE SEGURANÇA, DISPLAY TOUCHSCREEN COLORIDO DE 3,7", VIDRO DE DOCUMENTOS TAMANHO OFÍCIO - BROTHER.	UN	13	6.937,03	90.181,49
48	MULTIFUNCIONAL LASER (TIPO BROTHER MFC-L2700DW) + CARTUCHO 2600 PÁGINAS - PRINCIPAIS CARACTERÍSTICAS: ALIMENTADOR AUTOMÁTICO DE DOCUMENTOS PARA 35 FOLHAS, BANDEJA DE PAPEL COM CAPACIDADE PARA 250 FOLHAS, CONEXÃO USB 2.0 DE ALTA VELOCIDADE, REDE ETHERNET E WIRELESS, IMPRESSÃO A LASER DE ATÉ 2400 X 600 DPI, VELOCIDADE DE IMPRESSÕES E CÓPIAS EM ATÉ 26 PPM - BROTHER.	UN	13	4.431,79	57.613,26
49	MULTIFUNCIONAL LASER (TIPO BROTHER MFC-L2740DW) + CARTUCHO 2600 PÁGINAS - PRINCIPAIS CARACTERÍSTICAS: VELOCIDADE DE IMPRESSÕES E CÓPIAS EM ATÉ 30/32 PPM, CONEXÃO USB 2.0 DE ALTA VELOCIDADE, REDE ETHERNET E WIRELESS, IMPRESSÃO A LASER DE ATÉ 2400 X 600 DPI, DUPLEX (FRENTE E VERSO AUTOMÁTICO), ALIMENTADOR AUTOMÁTICO DE DOCUMENTOS PARA 35 FOLHAS, BANDEJA DE PAPEL COM CAPACIDADE PARA 250 FOLHAS - BROTHER.	UN	13	6.535,53	84.961,90
50	MULTIFUNCIONAL LASER (TIPO BROTHER MFC-L5902DW) + CARTUCHO 12.000 PÁGINAS - PRINCIPAIS CARACTERÍSTICAS: IMPRESSÃO RÁPIDA 42/40 PPM (CARTA/A4) PARA ALTOS VOLUMES DE IMPRESSÃO, DUPLEX (FRENTE E VERSO AUTOMÁTICO), BAIXO CUSTO TOTAL DE PROPRIEDADE, MANUSEIO DE PAPEL EXPANSIVEL, DIGITALIZAÇÃO RÁPIDA EM DUPLEX (FRENTE E VERSO), FUNÇÕES AVANÇADAS DE SEGURANÇA, DISPLAY TOUCHSCREEN COLORIDO DE 3,7", REDE WIRELESS INTEGRADA, VIDRO DE DOCUMENTOS TAMANHO OFÍCIO, IMPRESSÃO/DIGITALIZAÇÃO COM SEU DISPOSITIVO MÓVEL - BROTHER.	UN	13	6.340,64	82.428,32
51	NOTEBOOK DUAL CORE/QUADCORE / 500GBHD / 2GBRAM / TELA 14" - POSITIVO	UN	13	4.884,03	63.492,39
52	NOTEBOOK I3 - 500GBHD / 4GBRAM / TELA 15" - SAMSUNG	UN	13	7.190,54	93.476,97
53	NOTEBOOK I5 - 1TBHD / 4GBRAM / TELA 15" - SAMSUNG	UN	13	9.761,78	126.903,08
54	NOTEBOOK I7 - 1TBHD / 8GBRAM / TELA 15" - SAMSUNG	UN	9	12.015,69	108.141,25
55	SCANNER BROTHER ADS-2000 OU SUPERIOR, - DIGITALIZA FRENTE VERSO EM UMA ÚNICA PASSAGEM, - SIMPLES: ATÉ 24 PPM/ DUPLEX: ATÉ 48 IPM, - ALIMENTADOR AUTOMÁTICO PARA 50 FOLHAS, - CONVERSOR PDF INCLUIDO, - DETECÇÃO DE ALIMENTAÇÃO MÚLTIPLA, - REMOÇÃO DE PÁGINAS EM BRANCO - BROTHER.	UN	13	7.042,88	91.557,39
56	TABLET (TIPO - SAMSUNG TAB E T116) - BRANCO, 3G, TELA 7", 8GB, WI-FI, PROCESSADOR 1.3GHZ. ANDROID 4.4, CÂMERA 2MP - SAMSUNG	UN	13	2.594,72	33.731,39
57	TELA DE PROJEÇÃO 1.80M - VISIOGRAF	UN	4	422,02	1.688,06
58	TELA DE PROJEÇÃO 1.80M COM TRIPÉ - VISIOGRAF	UN	4	784,24	3.136,97
59	TRANSFORMADOR DE VOLTAGEM 1500W - M&M	UN	18	635,13	11.432,40
	TOTAL				R\$1.359.376,15

ITEM	DESCRIÇÃO	UND	QTD	V UNIT	V TOTAL
1	Leitor Biométrico	Und	22	1.448,45	31.865,86
2	Computador completo fácil inteir core i3 4GB HD, 500GB Monitor 19" HDMI LED Teclado e Mouse.	Und	132	2.950,08	389.411,02
3	Nobreak Intelbras XNB 720VA 4 Tomadas Preto	Und	122	747,35	91.176,75
4	Impressora Multifuncional Laser M1132 MFP	Und	32	2.095,85	67.067,26
5	Tablet Samsung Galaxy Tab E T560N 8GB Wifi Tela 9.6"	Und	210	1.581,71	332.159,10
6	Cabo de Rede	Und	4400	56,27	247.575,68
	TOTAL				R\$1.159.255,68

VALOR TOTAL DA PROPOSTA:	R\$2.518.631,84
VALOR TOTAL POR EXTENSO:	Dois milhões quinhentos e dezoito mil seicentos e trinta e um reais e oitenta e quatro centavos

TANIA MARIA M PRAZERES COMERCIO EIRELI

E-MAIL: prolivetti@gmail.com - CNPJ: 13.366.156/0001-40
BR. 272, Nº 73 - KM 40 Bairro Centro - Ins. Estadual: 125969504
Vitória do Meirim/MA - CEP: 55.350-000 Fone: (98)981305630

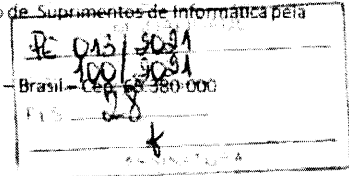

VALIDADE	60 DIAS
ENTREGA	ATÉ 30 DIAS
PAGAMENTO	ATÉ 30 DIAS
DADOS DE QUEM ASSINARÁ A COTAÇÃO	TÂNIA MARIA MARINHO PRAZERES - Cargo/Função: Proprietária Cedula de identidade/órgão emissor: 1683967 SSP/MA CPF: 452.996.843-04

Vitória do Mearim, 26 de maio de 2021.

EMPRESA: TANIA MARIA M PRAZERES COMERCIO EIRELI
Br. 222, Km. 40, nº 73 - Vitória do Mearim - MA I
E-Mail: prolivetti@gmail.com - Fone/Fax: (98) 981650065
CNPJ: 33366156000140 - I.E.: 125969503

Tânia Maria M Prazeres
Cédula de identidade/órgão emissor: 1683967 SSP/MA
CPF: 452.996.843-04
Cargo/Função: Proprietária

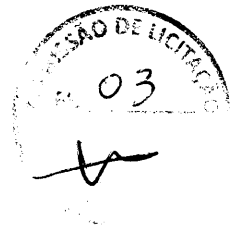



REPÚBLICA FEDERATIVA DO BRASIL

CADASTRO NACIONAL DA PESSOA JURÍDICA

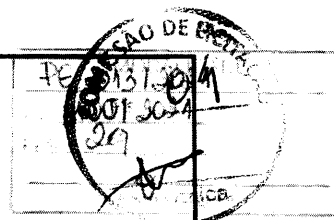

NÚMERO DE INSCRIÇÃO 33.366.158/0001-40 MATRIZ	COMPROVANTE DE INSCRIÇÃO E DE SITUAÇÃO CADASTRAL	DATA DE ABERTURA 15/04/2019
---	---	--------------------------------

NOME EMPRESARIAL TANIA MARIA M PRAZERES COMERCIO EIRELI
--

TÍTULO DO ESTABELECIMENTO (NOME DE FANTASIA) PROLIVETTI	PORTE EPP
--	--------------

CÓDIGO E DESCRIÇÃO DA ATIVIDADE ECONÔMICA PRINCIPAL 47.54-7-01 - Comércio varejista de móveis
--

CÓDIGO E DESCRIÇÃO DAS ATIVIDADES ECONÔMICAS SECUNDÁRIAS 14.13-4-01 - Confecção de roupas profissionais, exceto sob medida 26.21-3-00 - Fabricação de equipamentos de informática 33.19-8-00 - Manutenção e reparação de equipamentos e produtos não especificados anteriormente 33.29-5-01 - Serviços de montagem de móveis de qualquer material 38.11-4-00 - Coleta de resíduos não-perigosos 42.13-8-00 - Obras de urbanização - ruas, praças e calçadas 42.21-9-03 - Manutenção de redes de distribuição de energia elétrica 43.21-5-00 - Instalação e manutenção elétrica 43.22-3-02 - Instalação e manutenção de sistemas centrais de ar condicionado, de ventilação e refrigeração 43.30-4-01 - Impermeabilização em obras de engenharia civil 43.30-4-02 - Instalação de portas, janelas, tetos, divisórias e armários embutidos de qualquer material 43.30-4-04 - Serviços de pintura de edifícios em geral 45.30-7-05 - Comércio a varejo de pneumáticos e câmaras-de-ar 46.14-1-00 - Representantes comerciais e agentes do comércio de máquinas, equipamentos, embarcações e aeronaves 46.15-0-00 - Representantes comerciais e agentes do comércio de eletrodomésticos, móveis e artigos de uso doméstico 46.18-4-02 - Representantes comerciais e agentes do comércio de instrumentos e materiais odonto-médico-hospitalares 46.19-2-00 - Representantes comerciais e agentes do comércio de mercadorias em geral não especializado 46.42-7-02 - Comércio atacadista de roupas e acessórios para uso profissional e de segurança do trabalho 46.45-1-01 - Comércio atacadista de instrumentos e materiais para uso médico, cirúrgico, hospitalar e de laboratórios 46.49-4-01 - Comércio atacadista de equipamentos elétricos de uso pessoal e doméstico
--

CÓDIGO E DESCRIÇÃO DA NATUREZA JURÍDICA 230-5 - Empresa Individual de Responsabilidade Limitada (de Natureza Empresárl)
--

LOGRADOURO R BR 222	NÚMERO 73	COMPLEMENTO KM 40
------------------------	--------------	----------------------

CEP 65.350-000	BAIRRO/DISTRITO CENTRO	MUNICÍPIO VITÓRIA DO MEARIM	UF MA
-------------------	---------------------------	--------------------------------	----------

ENDEREÇO ELETRÔNICO PABLO.ODEON@HOTMAIL.COM	TELEFONE (98) 8130-5630
--	----------------------------

ENTE FEDERATIVO RESPONSÁVEL (EFR) *****
--

SITUAÇÃO CADASTRAL ATIVA	DATA DA SITUAÇÃO CADASTRAL 15/04/2019
-----------------------------	--

MOTIVO DE SITUAÇÃO CADASTRAL

SITUAÇÃO ESPECIAL *****	DATA DA SITUAÇÃO ESPECIAL *****
----------------------------	------------------------------------

Aprovado pela Instrução Normativa RFB nº 1.863, de 27 de dezembro de 2018.



REPÚBLICA FEDERATIVA DO BRASIL

CADASTRO NACIONAL DA PESSOA JURÍDICA

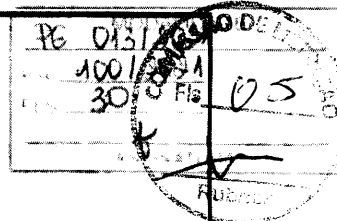

NÚMERO DE INSCRIÇÃO 33.366.156/0001-40 MATRIZ	COMPROVANTE DE INSCRIÇÃO E DE SITUAÇÃO CADASTRAL	DATA DE ABERTURA 15/04/2019
---	---	--------------------------------

NOME EMPRESARIAL TANIA MARIA M PRAZERES COMERCIO EIRELI
--

CÓDIGO E DESCRIÇÃO DAS ATIVIDADES ECONÔMICAS SECUNDÁRIAS 46.49-4-08 - Comércio atacadista de produtos de higiene, limpeza e conservação domiciliar 46.49-4-99 - Comércio atacadista de outros equipamentos e artigos de uso pessoal e doméstico não especificados anteriormente 46.64-8-00 - Comércio atacadista de máquinas, aparelhos e equipamentos para uso odonto-médico-hospitalar; partes e peças 46.69-9-99 - Comércio atacadista de outras máquinas e equipamentos não especificados anteriormente; partes e peças 46.79-6-99 - Comércio atacadista de materiais de construção em geral 47.12-1-00 - Comércio varejista de mercadorias em geral, com predominância de produtos alimentícios - minimercados, mercearias e armazéns 47.21-1-03 - Comércio varejista de laticínios e frios 47.23-7-00 - Comércio varejista de bebidas 47.24-5-00 - Comércio varejista de hortifrutigranjeiros 47.42-3-00 - Comércio varejista de material elétrico 47.43-1-00 - Comércio varejista de vidros 47.44-0-01 - Comércio varejista de ferragens e ferramentas 47.44-0-02 - Comércio varejista de madeira e artefatos 47.44-0-03 - Comércio varejista de materiais hidráulicos 47.44-0-99 - Comércio varejista de materiais de construção em geral 47.51-2-01 - Comércio varejista especializado de equipamentos e suprimentos de informática 47.51-2-02 - Recarga de cartuchos para equipamentos de informática 47.53-9-00 - Comércio varejista especializado de eletrodomésticos e equipamentos de áudio e vídeo 47.55-5-02 - Comércio varejista de artigos de armarinho 47.59-8-99 - Comércio varejista de outros artigos de uso pessoal e doméstico não especificados anteriormente
--

CÓDIGO E DESCRIÇÃO DA NATUREZA JURÍDICA 230-5 - Empresa Individual de Responsabilidade Limitada (de Natureza Empresári

LOGRADOURO R BR 222	NÚMERO 73	COMPLEMENTO KM 40
------------------------	--------------	----------------------

CEP 65.350-000	BAIRRO/DISTRITO CENTRO	MUNICÍPIO VITORIA DO MEARIM	UF MA
-------------------	---------------------------	--------------------------------	----------

ENDEREÇO ELETRÔNICO PABLO.ODEON@HOTMAIL.COM	TELEFONE (98) 8130-5630
--	----------------------------

ENTE FEDERATIVO RESPONSÁVEL (EFR) *****
--

SITUAÇÃO CADASTRAL ATIVA	DATA DA SITUAÇÃO CADASTRAL 15/04/2019
-----------------------------	--

MOTIVO DE SITUAÇÃO CADASTRAL

SITUAÇÃO ESPECIAL *****	DATA DA SITUAÇÃO ESPECIAL *****
----------------------------	------------------------------------



REPÚBLICA FEDERATIVA DO BRASIL
CADASTRO NACIONAL DA PESSOA JURÍDICA

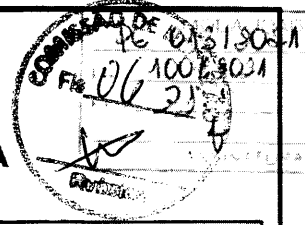

NÚMERO DE INSCRIÇÃO 33.386.156/0001-40 MATRIZ	COMPROVANTE DE INSCRIÇÃO E DE SITUAÇÃO CADASTRAL	DATA DE ABERTURA 15/04/2019
---	---	--------------------------------

NOME EMPRESARIAL
TANIA MARIA M PRAZERES COMERCIO EIRELI

CÓDIGO E DESCRIÇÃO DAS ATIVIDADES ECONÔMICAS SECUNDÁRIAS

- 47.61-0-01 - Comércio varejista de livros
- 47.61-0-03 - Comércio varejista de artigos de papelaria
- 47.63-6-02 - Comércio varejista de artigos esportivos
- 47.72-5-00 - Comércio varejista de cosméticos, produtos de perfumaria e de higiene pessoal
- 47.89-0-03 - Comércio varejista de objetos de arte
- 47.89-0-05 - Comércio varejista de produtos saneantes domissanitários
- 47.89-0-07 - Comércio varejista de equipamentos para escritório
- 47.89-0-99 - Comércio varejista de outros produtos não especificados anteriormente
- 77.11-0-00 - Locação de automóveis sem condutor
- 77.33-1-00 - Aluguel de máquinas e equipamentos para escritórios
- 82.99-7-99 - Outras atividades de serviços prestados principalmente às empresas não especificadas anteriormente
- 95.11-8-00 - Reparação e manutenção de computadores e de equipamentos periféricos
- 95.21-5-00 - Reparação e manutenção de equipamentos eletroeletrônicos de uso pessoal e doméstico

CÓDIGO E DESCRIÇÃO DA NATUREZA JURÍDICA
230-5 - Empresa Individual de Responsabilidade Limitada (de Natureza Empresári

LOGRADOURO R BR 222	NÚMERO 73	COMPLEMENTO KM 40
------------------------	--------------	----------------------

CEP 65.350-000	BAIRRO/DISTRITO CENTRO	MUNICÍPIO VITORIA DO MEARIM	UF MA
-------------------	---------------------------	--------------------------------	----------

ENDEREÇO ELETRÔNICO PABLO.ODEON@HOTMAIL.COM	TELEFONE (98) 8130-5630
--	----------------------------

ENTE FEDERATIVO RESPONSÁVEL (EFR)

SITUAÇÃO CADASTRAL ATIVA	DATA DA SITUAÇÃO CADASTRAL 15/04/2019
-----------------------------	--

MOTIVO DE SITUAÇÃO CADASTRAL

SITUAÇÃO ESPECIAL *****	DATA DA SITUAÇÃO ESPECIAL *****
----------------------------	------------------------------------

Aprovado pela Instrução Normativa RFB nº 1.863, de 27 de dezembro de 2018.

DISBL PAPELARIA LTDA

Cotação de Preços

PREFEITURA MUNICIPAL DE BOM JARDIM -MA.
Av. José Pedro Vasconcelos, S/N, Bom Jardim - Maranhão - Brasil - CEP 65.380-000

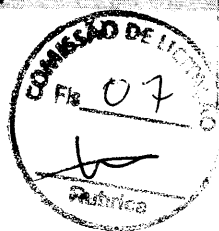

PE 013/2021
100/3091
32
SÃO LUIS

ORIGEM DA SOLICITAÇÃO: Município de Bom Jardim.

Ao
Departamento de compras.

São Luís -MA, 28/05/2021.

Em resposta a solicitação desse setor, encaminhamos nossa cotação de preços para o(s) item(s) abaixo relacionado(s), assumindo inteira responsabilidade por quaisquer erros ou omissões que venham a ser verificados na preparação desta planilha.

ITEM	DESCRIÇÃO	UND	QTD	V.UNIT	V.TOTAL
1	ADAP WIRELESS 300MBPS - TPLINK	UN	18	150,96	2.717,33
2	ANTENA OMNIDIRECIONAL INTERNA DE MESA - TPLINK	UN	12	130,39	1.564,65
3	BATERIA SELADA 12V 7A - UNIPOWER	UN	18	624,25	11.236,50
4	CABO DE FORÇA DE COMPUTADOR - GOLDENTEC	CX	18	19,64	353,48
5	CABO DE REDE - FURUKAWA	CX	4	352,69	1.410,75
6	CABO EXTENSOR USB 3.0 - GOLDENTEC	CX	4	218,60	874,40
7	CABO HDMI 1,80M - GOLDENTEC	UN	18	39,03	702,45
8	CABO VGA (MONITOR) - GOLDENTEC	CX	18	22,49	404,78
9	CAIXA DE SOM 4 RMS - GOLDENTEC	UN	18	90,49	1.628,78
10	CARREGADOR DE PILHA E BATERIA - MULTILASER	CX	4	229,96	919,85
11	CARREGADOR P/ NOTEBOOK 65W - MULTILASER	UN	18	153,25	2.758,50
12	CARTAO DE MEMORIA 16GB - MULTILASER	UN	18	96,96	1.745,33
13	CARTAO DE MEMORIA 32GB - MULTILASER	UN	18	137,74	2.479,28
14	CARTAO DE MEMORIA 4GB - MULTILASER	UN	18	54,95	989,10
15	CARTAO DE MEMORIA 8GB - MULTILASER	UN	18	75,36	1.356,53
16	ESTABILIZADOR 1000VA - SMS	UN	4	289,79	1.159,15
17	ESTABILIZADOR 300W - SMS	UN	57	559,65	31.900,05
18	ESTABILIZADOR 500VA - SMS	UN	4	644,49	2.577,95
19	EXTENSÃO TRIPOLAR - GOLDENTEC	CX	13	24,60	319,80
20	HD EXTERNO 01TB 2.5 USB 3.0 - TOSHIBA	UN	13	979,40	12.732,20
21	HD SATA 01TB 7200RPM - WESTERN DIGITAL	UN	13	1.003,28	13.042,58
22	MODEM ADSL+2 TP-LINK TD8816 - TP LINK	UN	18	295,65	5.321,70
23	MODEM ROTEADOR WIRELESS 300MBPS - TP LINK	UN	18	197,76	3.559,73
24	MOUSE SEM FIO - GOLDENTEC	UN	18	92,45	1.664,10
25	MOUSE USB - IBYTE	UN	13	23,10	300,30
26	NOBREAK 1000W - SMS	UN	35	1.355,25	47.433,75
27	PENDRIVE 16GB USB - MULTILASER	UN	18	39,73	715,05
28	PENDRIVE 32GB USB - MULTILASER	UN	18	102,18	1.839,15
29	PENDRIVE 4GB USB - MULTILASER	UN	18	31,45	566,10
30	PENDRIVE 8GB USB - MULTILASER	UN	18	38,34	690,08
31	PLACA REDE WIRELESS 300MBPS - TP LINK	UN	18	342,70	6.168,60
32	ROTEADOR 4SAIDA 300MBPS - TP LINK	UN	18	333,81	6.008,63
33	ROUTER BOARD 951G-2H-ND,128MB,600MHZ,5-GBIT,USB,1WATT,LV4,24GHZ WIRELESS - TP LINK	UN	18	1.046,44	18.835,88
34	TECLADO E MOUSE SEM FIO - GOLDENTEC	UN	18	339,26	6.106,73
35	TECLADO SUPER USB MULTIMIDIA COM 7 TECLAS DE ATALHOS COMPATÍVEL COM WINDOWS 7, ME, 2000, XP, VISTA, COR PRETO - GOLDENTEC	UN	13	64,40	837,20
36	TECLADO USB - IBYTE	UN	18	33,75	607,50
37	COMPUTADOR DE MESA DUAL CORE/QUADCORE / 500GB-HD / 2GBRAM / SEM MONITOR / TECLADO / MOUSE / CX DE SOM - IBYTE	UN	18	2.788,10	50.185,80
38	COMPUTADOR DE MESA DUAL CORE/QUADCORE / 500GB-HD / 2GBRAM / TELA 15" / TECLADO / MOUSE / CX DE SOM - IBYTE	UN	18	4.053,88	72.969,75
39	COMPUTADOR DE MESA I3 / 1TB-HD / 4GBRAM / TELA 19" - IBYTE	UN	18	4.894,29	88.097,18
40	DATA SHOW / PROJETOR MULTIMIDIA 3200 LUMENS - RICOH	UN	4	6.535,90	26.143,60
41	FRAGMENTADORA DE PAPEL FR-7061 - MULTILASER	UN	4	721,04	2.884,15
42	IMPRESSORA LASER - (TIPO HL-L2320D) + CARTUCHO 2600 PÁGINAS - PRINCIPAIS CARACTERÍSTICAS: VELOCIDADE MÁXIMA EM PRETO ATÉ 30 PPM, RESOLUÇÃO MÁXIMA 2400 X 600 DPI, DUPLEX (FRENTE E VERSO AUTOMÁTICO), TIPOS DE PAPEL COMUM, FINO, ESPESSE, MAIS ESPESSE, RECICLADO, BOND, ETIQUETAS E ENVELOPES, CONEXÃO USB 2.0 DE ALTA VELOCIDADE, CAPACIDADE DA BANDEJA DE PAPEL 250 FOLHAS - BROTHER	UN	13	2.453,09	31.890,14

RUA DEZOITO DE NOVEMBRO, 197 Bairro: FABRIL SAO LUIS /MA CEP: 65020190 DDD: Telefone: 32441347
CGC: 11.779.667/0001-50 Inscrição Estadual: 12096488-0

DISBL PAPELARIA LTDA

Cotação de Preços

RE 013/2021
100/2021
33

COMISSÃO DE LICITAÇÃO
Fis. 08

43	MONITOR 19" LED - AOC	UN	13	1.320,88	17.171,38
44	MONITOR 22" LED - AOC	UN	13	1.511,13	19.644,63
45	MULTIFUNCIONAL JATO DE TINTA (TIPO HP INKJET 3776) WIFI - FUNÇÕES: IMPRIMIR, COPIAR, DIGITALIZAR, SEM FIO, VELOCIDADE DE IMPRESSÃO PRETO E BRANCO: ISO ATÉ 8 PPM, VELOCIDADE DE IMPRESSÃO COR: ISO: ATÉ 5,5 PPM, CICLO DE TRABALHO MENSAL: ATÉ 1000 PÁGINAS, TECNOLOGIA DE IMPRESSÃO: JATO DE TINTA TÉRMICO HP, QUALIDADE DE IMPRESSÃO: COR: ATÉ 4800 X 1200 DPI OTIMIZADOS EM CORES (QUANDO IMPRIMIR A PARTIR DE UM COMPUTADOR) E 1200 DPI DE ENTRADA / PRETO E BRANCO: ATÉ 1200 X 1200 DPI RENDERIZADOS - HP.	UN	13	875,99	11.387,84
46	MULTIFUNCIONAL JATO DE TINTA COM BULK EXTERNO (TIPO EPSON L375) + GARRAFAS DE TINTA PRETA T664120 GARRAFA DE TINTA CIANO T664220 GARRAFA DE TINTA MAGENTA T664320 GARRAFA DE TINTA AMARELA T664420 - VELOCIDADE DE IMPRESSÃO MÁXIMA PRETO 33 PPM / CORES 15 PPM NORMAL - EPSON	UN	13	3.163,99	41.131,84
47	MULTIFUNCIONAL LASER (TIPO BROTHER DCP-L5652DN) + CARTUCHO 12.000 PÁGINAS - PRINCIPAIS CARACTERÍSTICAS: IMPRESSÃO RÁPIDA 42/40 PPM (CARTA/A4) PARA ALTOS VOLUMES DE IMPRESSÃO, DUPLEX (FRENTE E VERSO AUTOMÁTICO), BAIXO CUSTO TOTAL DE PROPRIEDADE, MANUSEIO DE PAPEL EXPANSÍVEL, DIGITALIZAÇÃO RÁPIDA EM DUPLEX (FRENTE E VERSO), FUNÇÕES AVANÇADAS DE SEGURANÇA, DISPLAY TOUCHSCREEN COLORIDO DE 3,7", VIDRO DE DOCUMENTOS TAMANHO OFÍCIO - BROTHER.	UN	13	7.540,25	98.023,25
48	MULTIFUNCIONAL LASER (TIPO BROTHER MFCL2700DW) + CARTUCHO 2600 PÁGINAS - PRINCIPAIS CARACTERÍSTICAS: ALIMENTADOR AUTOMÁTICO DE DOCUMENTOS PARA 35 FOLHAS, BANDEJA DE PAPEL COM CAPACIDADE PARA 250 FOLHAS, CONEXÃO USB 2.0 DE ALTA VELOCIDADE, REDE ETHERNET E WIRELESS, IMPRESSÃO A LASER DE ATÉ 2400 X 600 DPI, VELOCIDADE DE IMPRESSÕES E CÓPIAS EM ATÉ 26 PPM - BROTHER.	UN	13	4.817,16	62.623,11
49	MULTIFUNCIONAL LASER (TIPO BROTHER MFCL2740DW) + CARTUCHO 2600 PÁGINAS - PRINCIPAIS CARACTERÍSTICAS: VELOCIDADE DE IMPRESSÕES E CÓPIAS EM ATÉ 30/32 PPM, CONEXÃO USB 2.0 DE ALTA VELOCIDADE, REDE ETHERNET E WIRELESS, IMPRESSÃO A LASER DE ATÉ 2400 X 600 DPI, DUPLEX (FRENTE E VERSO AUTOMÁTICO), ALIMENTADOR AUTOMÁTICO DE DOCUMENTOS PARA 35 FOLHAS, BANDEJA DE PAPEL COM CAPACIDADE PARA 250 FOLHAS - BROTHER.	UN	13	7.103,84	92.349,89
50	MULTIFUNCIONAL LASER (TIPO BROTHER MFCL5902DW) + CARTUCHO 12.000 PÁGINAS - PRINCIPAIS CARACTERÍSTICAS: IMPRESSÃO RÁPIDA 42/40 PPM (CARTA/A4) PARA ALTOS VOLUMES DE IMPRESSÃO, DUPLEX (FRENTE E VERSO AUTOMÁTICO), BAIXO CUSTO TOTAL DE PROPRIEDADE, MANUSEIO DE PAPEL EXPANSÍVEL, DIGITALIZAÇÃO RÁPIDA EM DUPLEX (FRENTE E VERSO), FUNÇÕES AVANÇADAS DE SEGURANÇA, DISPLAY TOUCHSCREEN COLORIDO DE 3,7", REDE WIRELESS INTEGRADA, VIDRO DE DOCUMENTOS TAMANHO OFÍCIO, IMPRESSÃO/DIGITALIZAÇÃO COM SEU DISPOSITIVO MÓVEL - BROTHER.	UN	13	6.892,00	89.596,00
51	NOTEBOOK DUAL CORE/QUADCORE / 500GBHD / 2GBRAM / TELA 14" - POSITIVO	UN	13	5.308,73	69.013,43
52	NOTEBOOK I3 - 500GBHD / 4GBRAM / TELA 15" - SAMSUNG	UN	13	7.815,80	101.605,40
53	NOTEBOOK I5 - 1TBHD / 4GBRAM / TELA 15" - SAMSUNG	UN	13	10.610,63	137.938,13
54	NOTEBOOK I7 - 1TBHD / 8GBRAM / TELA 15" - SAMSUNG	UN	9	13.060,54	117.544,84
55	SCANNER BROTHER ADS-2000 OU SUPERIOR - DIGITALIZA FRENTE VERSO EM UMA ÚNICA PASSAGEM. - SIMPLES: ATÉ 24 PPM/ DUPLEX: ATÉ 48 IPM, - ALIMENTADOR AUTOMÁTICO PARA 50 FOLHAS, - CONVERSOR PDF INCLUIDO, - DETECÇÃO DE ALIMENTAÇÃO MÚLTIPLA, - REMOÇÃO DE PÁGINAS EM BRANCO - BROTHER.	UN	13	7.655,30	99.518,90
56	TABLET (TIPO - SAMSUNG TAB E T116) - BRANCO, 3G, TELA 7", 8GB, WIFI, PROCESSADOR 1.3GHZ, ANDROID 4.4, CÂMERA 2MP - SAMSUNG	UN	13	2.820,35	36.664,55
57	TELA DE PROJEÇÃO 1,80M - VISIOGRAF	UN	4	458,71	1.834,85
58	TELA DE PROJEÇÃO 1,80M COM TRIPE - VISIOGRAF	UN	4	852,44	3.409,75
59	TRANSFORMADOR DE VOLTAGEM 1500W - M&M	UN	18	690,36	12.426,53
TOTAL					RS1.477.582,78
ITEM	DESCRIMINAÇÃO	UND	QTD	V.UNIT	V.TOTAL
1	Leitor Biométrico	Und	22	1.574,40	34.636,80
2	Computador completo fácil intel core i3 4GB HD, 500GB Monitor 19" HDM LED Teclado e Mouse.	Und	132	3.206,61	423.272,85
3	Nobreak Intelbras XNB 720VA 4 Tomadas Preto	Und	122	812,34	99.105,18
4	Impressora Multifuncional Laser M1132 MFP	Und	32	2.278,10	72.899,20
5	Tablet Samsung Galaxy Tab E T560N 8GB Wifi Tela 9.6"	Und	210	1.719,25	361.042,50
6	Cabo de Rede	Und	4400	61,16	269.104,00
TOTAL					RS1.260.060,53

RUA DEZOITO DE NOVEMBRO, 197 Bairro: FABRIL SAO LUIS /MA CEP: 65020190 DDD: Telefone: 32441347
CGC: 11.779.667/0001-50 Inscrição Estadual: 12096488-0

DISBL PAPELARIA LTDA

Cotação de Preços

PG	013/9091
PA	100/9091
PLS	34
	+

SOMA GERAL DA COTAÇÃO: R\$2.737.643,30
PRAZO DE VALIDADE DA PROPOSTA: 60 (Sessenta) Dias
ENTREGA: Até 30 dias

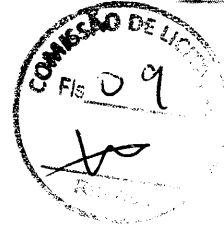

[Handwritten signature]
P/ Sr. Manoel Jesus Costa Sá
RG nº 48893-2 SSP/MA
CPF nº 529.195.213-53



REPÚBLICA FEDERATIVA DO BRASIL

CADASTRO NACIONAL DA PESSOA JURÍDICA

DE 013.10091
1001.9092
35
t

NÚMERO DE INSCRIÇÃO 11.779.667/0001-50 MATRIZ	COMPROVANTE DE INSCRIÇÃO E DE SITUAÇÃO CADASTRAL	DATA DE ABERTURA 03/11/2005	
NOME EMPRESARIAL DISB'L PAPELARIA LTDA		COMISSÃO DE FISCALIZAÇÃO 10 [Assinatura]	
TÍTULO DO ESTABELECIMENTO (NOME DE FANTASIA) DISB'L PAPELARIA			PORTE EPP
CÓDIGO E DESCRIÇÃO DA ATIVIDADE ECONÔMICA PRINCIPAL 47.61-0-03 - Comércio varejista de artigos de papelaria			
CÓDIGO E DESCRIÇÃO DAS ATIVIDADES ECONÔMICAS SECUNDÁRIAS 47.63-6-02 - Comércio varejista de artigos esportivos 47.54-7-01 - Comércio varejista de móveis 47.63-6-01 - Comércio varejista de brinquedos e artigos recreativos 47.89-0-07 - Comércio varejista de equipamentos para escritório 47.81-4-00 - Comércio varejista de artigos do vestuário e acessórios 47.89-0-05 - Comércio varejista de produtos saneantes domissanitários 47.61-0-01 - Comércio varejista de livros 47.51-2-01 - Comércio varejista especializado de equipamentos e suprimentos de informática 47.53-9-00 - Comércio varejista especializado de eletrodomésticos e equipamentos de áudio e vídeo 47.72-5-00 - Comércio varejista de cosméticos, produtos de perfumaria e de higiene pessoal 47.73-3-00 - Comércio varejista de artigos médicos e ortopédicos 47.42-3-00 - Comércio varejista de material elétrico 47.59-8-99 - Comércio varejista de outros artigos de uso pessoal e doméstico não especificados anteriormente 47.29-6-99 - Comércio varejista de produtos alimentícios em geral ou especializado em produtos alimentícios não especificados anteriormente			
CÓDIGO E DESCRIÇÃO DA NATUREZA JURÍDICA 206-2 - Sociedade Empresária Limitada			
LOGRADOURO R DEZOITO DE NOVEMBRO	NÚMERO 197	COMPLEMENTO *****	
CEP 65.020-190	BAIRRO/DISTRITO FABRIL	MUNICÍPIO SAO LUIS	UF MA
ENDEREÇO ELETRÔNICO JM.J.CONTABILIDADE@HOTMAIL.COM		TELEFONE (98) 3244-1347	
ENTE FEDERATIVO RESPONSÁVEL (EFR) *****			
SITUAÇÃO CADASTRAL ATIVA		DATA DA SITUAÇÃO CADASTRAL 03/11/2005	
MOTIVO DE SITUAÇÃO CADASTRAL			
SITUAÇÃO ESPECIAL *****		DATA DA SITUAÇÃO ESPECIAL *****	

Aprovado pela Instrução Normativa RFB nº 1.863, de 27 de dezembro de 2018.



PE 01519081
 10019081
 36

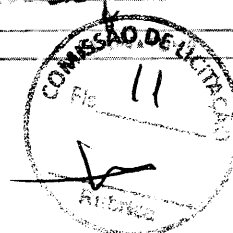

A

Prefeitura Municipal de Bom Jardim -MA.
 Rua Nova Brasília S/n Centro, Bom Jardim - MA. 65380-000

Vitória do Mearim, 31 de maio 2021.

Proposta de Preços

ITEM	DESCRIMINAÇÃO	UND	QTD	V.UNIT	V.TOTAL
1	ADAP WIRELESS 300MBPS - TPLINK	UN	18	144,92	2.608,63
2	ANTENA OMNIDIRECIONAL INTERNA DE MESA - TPLINK	UN	12	125,17	1.502,06
3	BATERIA SELADA 12V 7A - UNIPOWER	UN	18	599,28	10.787,04
4	CABO DE FORÇA DE COMPUTADOR - GOLDENTEC	CX	18	18,85	339,34
5	CABO DE REDE - FURUKAWA	CX	4	338,58	1.354,32
6	CABO EXTENSOR USB 3.0 - GOLDENTEC	CX	4	209,86	839,42
7	CABO HDMI 1,80M - GOLDENTEC	UN	18	37,46	674,35
8	CABO VGA (MONITOR) - GOLDENTEC	CX	18	21,39	388,58
9	CAIXA DE SOM 4 RMS - GOLDENTEC	UN	18	86,87	1.563,62
10	CARREGADOR DE PILHA E BATERIA - MULTILASER	CX	4	220,76	883,06
11	CARREGADOR P/ NOTEBOOK 65W - MULTILASER	UN	18	147,12	2.648,16
12	CARTAO DE MEMORIA 16GB - MULTILASER	UN	18	93,08	1.675,51
13	CARTAO DE MEMORIA 32GB - MULTILASER	UN	18	132,23	2.380,10
14	CARTAO DE MEMORIA 4GB - MULTILASER	UN	18	52,75	949,54
15	CARTAO DE MEMORIA 8GB - MULTILASER	UN	18	72,35	1.302,26
16	ESTABILIZADOR 1000VA - SMS	UN	4	278,20	1.112,78
17	ESTABILIZADOR 300W - SMS	UN	57	537,26	30.624,05
18	ESTABILIZADOR 500VA - SMS	UN	4	618,71	2.474,83
19	EXTENSÃO TRIPOLAR - GOLDENTEC	CX	13	23,62	307,01
20	HD EXTERNO 01TB 2.5 USB 3.0 - TOSHIBA	UN	13	940,22	12.222,91
21	HD SATA 01TB 7200RPM - WESTERN DIGITAL	UN	13	963,14	12.520,87
22	MODEM ADSL+2 TP-LINK TD8816 - TP LINK	UN	18	283,82	5.108,83
23	MODEM ROTEADOR WIRELESS 300MBPS - TP LINK	UN	18	189,85	3.417,34
24	MOUSE SEM FIO - GOLDENTEC	UN	18	88,75	1.597,54
25	MOUSE USB - IBYTE	UN	13	22,18	288,29
26	NOBREAK 1000W - SMS	UN	35	1.301,04	45.536,40
27	PENDRIVE 16GB USB - MULTILASER	UN	18	38,14	686,45
28	PENDRIVE 32GB USB - MULTILASER	UN	18	98,09	1.765,58
29	PENDRIVE 4GB USB - MULTILASER	UN	18	30,19	543,46
30	PENDRIVE 8GB USB - MULTILASER	UN	18	36,80	662,47
31	PLACA REDE WIRELESS 300MBPS - TP LINK	UN	18	328,99	5.921,86
32	ROTEADOR 4SAIDA 300MBPS - TP LINK	UN	18	320,46	5.768,28
33	ROUTER BOARD 951G-2HND,128MB,600MHZ,5-GBIT,USB,1WATT,LV4,2.4GHZ WIRELESS - TP LINK	UN	18	1.004,58	18.082,44
34	TECLADO E MOUSE SEM FIO - GOLDENTEC	UN	18	325,69	5.862,46
35	TECLADO SUPER USB MULTIMIDIA COM 7 TECLAS DE ATALHOS COMPATIVEL COM WINDOWS 7, ME, 2000, XP, VISTA, COR PRETO - GOLDENTEC	UN	13	61,82	803,71
36	TECLADO USB - IBYTE	UN	18	32,40	583,20
37	COMPUTADOR DE MESA DUAL CORE/QUADCORE/ 500GBHD / 2GBRAM / SEM MONITOR / TECLADO / MOUSE / CX DE SOM - IBYTE	UN	18	2.676,58	48.178,37
38	COMPUTADOR DE MESA DUAL CORE/QUADCORE/ 500GBHD / 2GBRAM / TELA 15" / TECLADO / MOUSE / CX DE SOM - IBYTE	UN	18	3.891,72	70.050,96
39	COMPUTADOR DE MESA I3 / 1TBHD / 4GBRAM / TELA 19" - IBYTE	UN	18	4.698,52	84.573,29
40	DATA SHOW / PROJETOR MULTIMIDIA 3200 LUMENS - RICOH	UN	4	6.274,46	25.097,86

AM EMPREENDEMENTOS

ANTONIO DE N P MARTINS EIRELI

CNPJ: 33.181.540/0001-78 Inscrição Estadual: 12.595243-0

Av. Carlos Raimundo Figueiredo, Nº 11 A, Bairro Novo, Vitória do Mearim-MA

CEP: 65.350-000 E-mail: amemprendimentosvtm@hotmail.com

am

EMPREENDIMENTOS

FE 012/2021
100/2021
37
COMISSÃO DE LICITAÇÃO



41	FRAGMENTADORA DE PAPEL FR-7061 - MULTILASER	UN			2.768,78
42	IMPRESSORA LASER - (TIPO HL-L2320D) + CARTUCHO 2600 PÁGINAS - PRINCIPAIS CARACTERÍSTICAS: VELOCIDADE MÁXIMA EM PRETO ATÉ 30 PPM. RESOLUÇÃO MÁXIMA 2400 X 600 DPI, DUPLEX (FRENTE E VERSO AUTOMÁTICO), TIPOS DE PAPEL COMUM, FINO, ESPESSO, MAIS ESPESSO, RECICLADO, BOND, ETIQUETAS E ENVELOPES, CONEXÃO USB 2.0 DE ALTA VELOCIDADE, CAPACIDADE DA BANDEJA DE PAPEL 250 FOLHAS - BROTHER.	UN	13	2.354,96	30.614,53
43	MONITOR 19" LED - AOC	UN	13	1.268,04	16.484,52
44	MONITOR 22" LED - AOC	UN	13	1.450,68	18.858,84
45	MULTIFUNCIONAL JATO DE TINTA (TIPO HP INKJET 3776) WI-FI - FUNÇÕES: IMPRIMIR, COPIAR, DIGITALIZAR, SEM FIO, VELOCIDADE DE IMPRESSÃO PRETO E BRANCO: ISO ATÉ 8 PPM, VELOCIDADE DE IMPRESSÃO COR: ISO: ATÉ 5,5 PPM, CICLO DE TRABALHO MENSAL: ATÉ 1000 PÁGINAS, TECNOLOGIA DE IMPRESSÃO: JATO DE TINTA TÉRMICO HP, QUALIDADE DE IMPRESSÃO: COR: ATÉ 4800 X 1200 DPI OTIMIZADOS EM CORES (QUANDO IMPRIMIR A PARTIR DE UM COMPUTADOR) E 1200 DPI DE ENTRADA / PRETO E BRANCO: ATÉ 1200 X 1200 DPI RENDERIZADOS - HP.	UN	13	840,95	10.932,32
46	MULTIFUNCIONAL JATO DE TINTA COM BULK EXTERNO (TIPO EPSON L375) + GARRAFAS DE TINTA PRETA T664120 GARRAFA DE TINTA CIANO T664220 GARRAFA DE TINTA MAGENTA T664320 GARRAFA DE TINTA AMARELA T664420 - VELOCIDADE DE IMPRESSÃO MÁXIMA PRETO 33 PPM / CORES 15 PPM NORMAL - EPSON	UN	13	3.037,43	39.486,56
47	MULTIFUNCIONAL LASER (TIPO BROTHER DCP-L5652DN) + CARTUCHO 12.000 PÁGINAS - PRINCIPAIS CARACTERÍSTICAS: IMPRESSÃO RÁPIDA 42/40 PPM (CARTA/A4) PARA ALTOS VOLUMES DE IMPRESSÃO, DUPLEX (FRENTE E VERSO AUTOMÁTICO), BAIXO CUSTO TOTAL DE PROPRIEDADE, MANUSEIO DE PAPEL EXPANSÍVEL, DIGITALIZAÇÃO RÁPIDA EM DUPLEX (FRENTE E VERSO), FUNÇÕES AVANÇADAS DE SEGURANÇA, DISPLAY TOUCHSCREEN COLORIDO DE 3,7", VIDRO DE DOCUMENTOS TAMANHO OFÍCIO - BROTHER.	UN	13	7.238,64	94.102,32
48	MULTIFUNCIONAL LASER (TIPO BROTHER MFC-L2700DW) + CARTUCHO 2600 PÁGINAS - PRINCIPAIS CARACTERÍSTICAS: ALIMENTADOR AUTOMÁTICO DE DOCUMENTOS PARA 35 FOLHAS, BANDEJA DE PAPEL COM CAPACIDADE PARA 250 FOLHAS, CONEXÃO USB 2.0 DE ALTA VELOCIDADE, REDE ETHERNET E WIRELESS, IMPRESSÃO A LASER DE ATÉ 2400 X 600 DPI, VELOCIDADE DE IMPRESSÕES E CÓPIAS EM ATÉ 26 PPM - BROTHER.	UN	13	4.624,48	60.118,19
49	MULTIFUNCIONAL LASER (TIPO BROTHER MFC-L2740DW) + CARTUCHO 2600 PÁGINAS - PRINCIPAIS CARACTERÍSTICAS: VELOCIDADE DE IMPRESSÕES E CÓPIAS EM ATÉ 30/32 PPM, CONEXÃO USB 2.0 DE ALTA VELOCIDADE, REDE ETHERNET E WIRELESS, IMPRESSÃO A LASER DE ATÉ 2400 X 600 DPI, DUPLEX (FRENTE E VERSO AUTOMÁTICO), ALIMENTADOR AUTOMÁTICO DE DOCUMENTOS PARA 35 FOLHAS, BANDEJA DE PAPEL COM CAPACIDADE PARA 250 FOLHAS - BROTHER.	UN	13	6.819,68	88.655,89
50	MULTIFUNCIONAL LASER (TIPO BROTHER MFC-L5902DW) + CARTUCHO 12.000 PÁGINAS - PRINCIPAIS CARACTERÍSTICAS: IMPRESSÃO RÁPIDA 42/40 PPM (CARTA/A4) PARA ALTOS VOLUMES DE IMPRESSÃO, DUPLEX (FRENTE E VERSO AUTOMÁTICO), BAIXO CUSTO	UN	13	6.616,32	86.012,16

AM EMPREENDIMENTOS

ANTONIO DE N P MARTINS EIRELI

CNPJ: 33.181.540/0001-78 Inscrição Estadual: 12.595243-0

Av. Carlos Raimundo Figueiredo, Nº 11 A, Bairro Novo, Vitória do Mearim-MA

CEP: 65.350-000 E-mail: amempreendimentosvtrm@hotmail.com

am

EMPREENHIMENTOS

PE 013/2021
PA 100/2021
FL 33

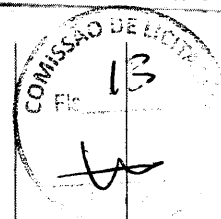

ITEM	DESCRIMINAÇÃO	UND	QTD	V.UNIT	V.TOTAL
TOTAL DE PROPRIEDADE, MANUSEIO DE PAPEL EXPANSIVEL, DIGITALIZAÇÃO RÁPIDA EM DUPLEX (FRENTE E VERSO), FUNÇÕES AVANÇADAS DE SEGURANÇA, DISPLAY TOUCHSCREEN COLORIDO DE 3,7", REDE WIRELESS INTEGRADA, VIDRO DE DOCUMENTOS TAMANHO OFÍCIO, IMPRESSÃO/DIGITALIZAÇÃO COM SEU DISPOSITIVO MÓVEL - BROTHER.					
51	NOTEBOOK DUAL CORE/QUADCORE / 500GBHD / 2GBRAM / TELA 14" - POSITIVO	UN	13	5.096,38	66.252,89
52	NOTEBOOK I3 - 500GBHD / 4GBRAM / TELA 15" - SAMSUNG	UN	13	7.503,17	97.541,18
53	NOTEBOOK I5 - 1TBHD / 4GBRAM / TELA 15" - SAMSUNG	UN	13	10.186,20	132.420,60
54	NOTEBOOK I7 - 1TBHD / 8GBRAM / TELA 15" - SAMSUNG	UN	9	12.538,12	112.843,04
55	SCANNER BROTHER ADS-2000 OU SUPERIOR, - DIGITALIZA FRENTE VERSO EM UMA ÚNICA PASSAGEM, - SIMPLES: ATÉ 24 PPM/ DUPLEX: ATÉ 48 IPM, - ALIMENTADOR AUTOMÁTICO PARA 50 FOLHAS, - CONVERSOR PDF INCLUIDO, - DETECÇÃO DE ALIMENTAÇÃO MÚLTIPLA, - REMOÇÃO DE PÁGINAS EM BRANCO - BROTHER.	UN	13	7.349,09	95.538,14
56	TABLET (TIPO - SAMSUNG TAB E T116) - BRANCO, 3G, TELA 7", 8GB, WI-FI, PROCESSADOR 1.3GHZ, ANDROID 4.4, CÂMERA 2MP - SAMSUNG	UN	13	2.707,54	35.197,97
57	TELA DE PROJEÇÃO 1.80M - VISIOGRAF	UN	4	440,36	1.761,46
58	TELA DE PROJEÇÃO 1.80M COM TRIPÊ - VISIOGRAF	UN	4	818,34	3.273,36
59	TRANSFORMADOR DE VOLTAGEM 1500W - M&M	UN	18	662,75	11.920,46
TOTAL					RS1.418.479,46
1	Leitor Biométrico	Und	22	1.511,42	33.251,33
2	Computador completo fácil inte core i3 4GB HD, 500GB Monitor 19" HDMI LED Teclado e Mouse.	Und	132	3.078,35	406.341,94
3	Nobreak Intelbras XNB 720VA 4 Tomadas Preto	Und	122	779,84	95.140,97
4	Impressora Multifuncional Laser M1132 MFP	Und	32	2.186,98	69.983,23
5	Tablet Samsung Galaxy Tab E T560N 8GB Wifi Tela 9.6"	Und	210	1.650,48	346.600,80
6	Cabo de Rede	Und	4400	58,71	258.339,84
TOTAL					RS1.209.658,10

Valor total global: **RS2.628.137,57**

Validade da proposta: 30 dias.

Prazo para pagamento: Até 15 dias.

Antônio De Nazaré Ferreira Martins
CPF: 351.231.763-49

AM EMPREENHIMENTOS
ANTONIO DE N P MARTINS EIRELI
CNPJ: 33.181.540/0001-78 Inscrição Estadual: 12.595243-0
Av. Carlos Raimundo Figueiredo, Nº 11 A, Bairro Novo, Vitória do Mearim-MA
CEP: 65.350-000 E-mail: amemprendimentosvtm@hotmail.com



REPÚBLICA FEDERATIVA DO BRASIL
CADASTRO NACIONAL DA PESSOA JURÍDICA

RE 013/2009A
100/2009A
301

NÚMERO DE INSCRIÇÃO 33.181.540/0001-78 MATRIZ	COMPROVANTE DE INSCRIÇÃO E DE SITUAÇÃO CADASTRAL	DATA DE ABERTURA 28/03/2019
---	---	--------------------------------

NOME EMPRESARIAL ANTONIO DE N P MARTINS EIRELI

TÍTULO DO ESTABELECIMENTO (NOME DE FANTASIA) AM EMPREENDIMENTOS	PORTE ME
--	-------------

CÓDIGO E DESCRIÇÃO DA ATIVIDADE ECONÔMICA PRINCIPAL 47.44-0-99 - Comércio varejista de materiais de construção em geral
--

CÓDIGO E DESCRIÇÃO DAS ATIVIDADES ECONÔMICAS SECUNDÁRIAS 18.11-3-02 - Impressão de livros, revistas e outras publicações periódicas 18.13-0-01 - Impressão de material para uso publicitário 18.13-0-99 - Impressão de material para outros usos 18.22-9-99 - Serviços de acabamentos gráficos, exceto encadernação e plastificação 23.30-3-01 - Fabricação de estruturas pré-moldadas de concreto armado, em série e sob encomenda 23.30-3-02 - Fabricação de artefatos de cimento para uso na construção 23.30-3-03 - Fabricação de artefatos de fibrocimento para uso na construção 23.30-3-04 - Fabricação de casas pré-moldadas de concreto 23.30-3-05 - Preparação de massa de concreto e argamassa para construção 26.21-3-00 - Fabricação de equipamentos de informática 32.99-0-03 - Fabricação de letras, letreiros e placas de qualquer material, exceto luminosos 32.99-0-04 - Fabricação de painéis e letreiros luminosos 33.14-7-17 - Manutenção e reparação de máquinas e equipamentos de terraplenagem, pavimentação e construção, exceto tratores 33.29-5-01 - Serviços de montagem de móveis de qualquer material 36.00-6-02 - Distribuição de água por caminhões 37.01-1-00 - Gestão de redes de esgoto 38.11-4-00 - Coleta de resíduos não-perigosos 38.12-2-00 - Coleta de resíduos perigosos 41.20-4-00 - Construção de edifícios 42.11-1-01 - Construção de rodovias e ferrovias

CÓDIGO E DESCRIÇÃO DA NATUREZA JURÍDICA 230-5 - Empresa Individual de Responsabilidade Limitada (de Natureza Empresári

LOGRADOURO AV CARLOS RAIMUNDO FIGUEIREDO	NÚMERO 11	COMPLEMENTO LETRA A
---	--------------	------------------------

CEP 65.350-000	BAIRRO/DISTRITO BAIRRO NOVO	MUNICÍPIO VITORIA DO MEARIM	UF MA
-------------------	--------------------------------	--------------------------------	----------

ENDEREÇO ELETRÔNICO PABLO.ODEON@HOTMAIL.COM	TELEFONE (98) 3352-1914
--	----------------------------

ENTE FEDERATIVO RESPONSÁVEL (EFR) *****
--

SITUAÇÃO CADASTRAL ATIVA	DATA DA SITUAÇÃO CADASTRAL 28/03/2019
-----------------------------	--

MOTIVO DE SITUAÇÃO CADASTRAL

SITUAÇÃO ESPECIAL *****	DATA DA SITUAÇÃO ESPECIAL *****
----------------------------	------------------------------------



REPÚBLICA FEDERATIVA DO BRASIL
CADASTRO NACIONAL DA PESSOA JURÍDICA

PE 013/2031
1001/2031
M
*

NÚMERO DE INSCRIÇÃO 33.181.540/0001-78 MATRIZ	COMPROVANTE DE INSCRIÇÃO E DE SITUAÇÃO CADASTRAL	DATA DE ABERTURA 28/03/2019
---	---	--------------------------------

NOME EMPRESARIAL
ANTONIO DE N P MARTINS EIRELI

CÓDIGO E DESCRIÇÃO DAS ATIVIDADES ECONÔMICAS SECUNDÁRIAS

- 42.12-0-00 - Construção de obras de arte especiais
- 42.13-8-00 - Obras de urbanização - ruas, praças e calçadas
- 42.21-9-02 - Construção de estações e redes de distribuição de energia elétrica
- 42.21-9-03 - Manutenção de redes de distribuição de energia elétrica
- 42.92-8-01 - Montagem de estruturas metálicas
- 42.99-5-01 - Construção de instalações esportivas e recreativas
- 43.11-8-02 - Preparação de canteiro e limpeza de terreno
- 43.12-6-00 - Perfurações e sondagens
- 43.13-4-00 - Obras de terraplenagem
- 43.21-5-00 - Instalação e manutenção elétrica
- 43.22-3-02 - Instalação e manutenção de sistemas centrais de ar condicionado, de ventilação e refrigeração
- 43.29-1-01 - Instalação de painéis publicitários
- 43.29-1-04 - Montagem e instalação de sistemas e equipamentos de iluminação e sinalização em vias públicas, portos e aeroportos
- 43.30-4-02 - Instalação de portas, janelas, tetos, divisórias e armários embutidos de qualquer material
- 43.30-4-04 - Serviços de pintura de edifícios em geral
- 43.30-4-05 - Aplicação de revestimentos e de resinas em interiores e exteriores
- 43.30-4-99 - Outras obras de acabamento da construção
- 43.91-6-00 - Obras de fundações
- 43.99-1-01 - Administração de obras
- 43.99-1-03 - Obras de alvenaria

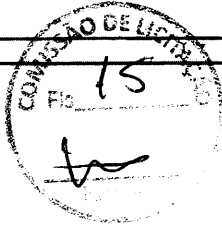

CÓDIGO E DESCRIÇÃO DA NATUREZA JURÍDICA
230-5 - Empresa Individual de Responsabilidade Limitada (de Natureza Empresárl)

LOGRADOURO AV CARLOS RAIMUNDO FIGUEIREDO	NÚMERO 11	COMPLEMENTO LETRA A
---	--------------	------------------------

CEP 65.350-000	BAIRRO/DISTRITO BAIRRO NOVO	MUNICÍPIO VITORIA DO MEARIM	UF MA
-------------------	--------------------------------	--------------------------------	----------

ENDEREÇO ELETRÔNICO PABLO.ODEON@HOTMAIL.COM	TELEFONE (98) 3352-1914
--	----------------------------

ENTE FEDERATIVO RESPONSÁVEL (EFR)

SITUAÇÃO CADASTRAL ATIVA	DATA DA SITUAÇÃO CADASTRAL 28/03/2019
-----------------------------	--

MOTIVO DE SITUAÇÃO CADASTRAL

SITUAÇÃO ESPECIAL *****	DATA DA SITUAÇÃO ESPECIAL *****
----------------------------	------------------------------------

Aprovado pela Instrução Normativa RFB nº 1.863, de 27 de dezembro de 2018.



REPÚBLICA FEDERATIVA DO BRASIL
CADASTRO NACIONAL DA PESSOA JURÍDICA

PE 0131902A
100/902A
X

NÚMERO DE INSCRIÇÃO 33.181.540/0001-78 MATRIZ	COMPROVANTE DE INSCRIÇÃO E DE SITUAÇÃO CADASTRAL	DATA DE ABERTURA 28/03/2019
---	---	--------------------------------

NOME EMPRESARIAL ANTONIO DE N P MARTINS EIRELI

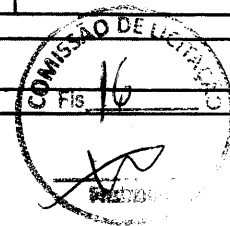

CÓDIGO E DESCRIÇÃO DAS ATIVIDADES ECONÔMICAS SECUNDÁRIAS 43.99-1-05 - Perfuração e construção de poços de água 45.11-1-01 - Comércio a varejo de automóveis, camionetas e utilitários novos 45.11-1-02 - Comércio a varejo de automóveis, camionetas e utilitários usados 45.20-0-01 - Serviços de manutenção e reparação mecânica de veículos automotores 45.20-0-02 - Serviços de lanternagem ou funilaria e pintura de veículos automotores 45.20-0-03 - Serviços de manutenção e reparação elétrica de veículos automotores 45.20-0-04 - Serviços de alinhamento e balanceamento de veículos automotores 45.20-0-05 - Serviços de lavagem, lubrificação e polimento de veículos automotores 45.20-0-06 - Serviços de borracharia para veículos automotores 45.20-0-07 - Serviços de instalação, manutenção e reparação de acessórios para veículos automotores 45.20-0-08 - Serviços de capotaria 45.30-7-01 - Comércio por atacado de peças e acessórios novos para veículos automotores 45.30-7-02 - Comércio por atacado de pneumáticos e câmaras-de-ar 45.30-7-03 - Comércio a varejo de peças e acessórios novos para veículos automotores 45.30-7-05 - Comércio a varejo de pneumáticos e câmaras-de-ar 46.45-1-01 - Comércio atacadista de instrumentos e materiais para uso médico, cirúrgico, hospitalar e de laboratórios 46.45-1-02 - Comércio atacadista de próteses e artigos de ortopedia 46.45-1-03 - Comércio atacadista de produtos odontológicos 46.49-4-01 - Comércio atacadista de equipamentos elétricos de uso pessoal e doméstico 46.49-4-04 - Comércio atacadista de móveis e artigos de colchoaria

CÓDIGO E DESCRIÇÃO DA NATUREZA JURÍDICA 230-5 - Empresa Individual de Responsabilidade Limitada (de Natureza Empresári

LOGRADOURO AV CARLOS RAIMUNDO FIGUEIREDO	NÚMERO 11	COMPLEMENTO LETRA A
---	--------------	------------------------

CEP 65.350-000	BAIRRO/DISTRITO BAIRRO NOVO	MUNICÍPIO VITORIA DO MEARIM	UF MA
-------------------	--------------------------------	--------------------------------	----------

ENDEREÇO ELETRÔNICO PABLO.ODEON@HOTMAIL.COM	TELEFONE (98) 3352-1914
--	----------------------------

ENTE FEDERATIVO RESPONSÁVEL (EFR) *****
--

SITUAÇÃO CADASTRAL ATIVA	DATA DA SITUAÇÃO CADASTRAL 28/03/2019
-----------------------------	--

MOTIVO DE SITUAÇÃO CADASTRAL

SITUAÇÃO ESPECIAL *****	DATA DA SITUAÇÃO ESPECIAL *****
----------------------------	------------------------------------



REPÚBLICA FEDERATIVA DO BRASIL
CADASTRO NACIONAL DA PESSOA JURÍDICA

PE 015/2001
PA 100/2001
FI 42
*

NÚMERO DE INSCRIÇÃO 33.181.540/0001-78 MATRIZ	COMPROVANTE DE INSCRIÇÃO E DE SITUAÇÃO CADASTRAL	DATA DE ABERTURA 28/03/2019
---	---	--------------------------------

NOME EMPRESARIAL
ANTONIO DE N P MARTINS EIRELI

CÓDIGO E DESCRIÇÃO DAS ATIVIDADES ECONÔMICAS SECUNDÁRIAS

- 46.84-8-00 - Comércio atacadista de máquinas, aparelhos e equipamentos para uso odonto-médico-hospitalar; partes e peças
- 46.82-6-00 - Comércio atacadista de gás liquefeito de petróleo (GLP)
- 47.12-1-00 - Comércio varejista de mercadorias em geral, com predominância de produtos alimentícios - minimercados, mercearias e armazéns
- 47.21-1-03 - Comércio varejista de laticínios e frios
- 47.22-8-01 - Comércio varejista de carnes - açougues
- 47.23-7-00 - Comércio varejista de bebidas
- 47.24-5-00 - Comércio varejista de hortifrutigranjeiros
- 47.32-6-00 - Comércio varejista de lubrificantes
- 47.41-5-00 - Comércio varejista de tintas e materiais para pintura
- 47.42-3-00 - Comércio varejista de material elétrico
- 47.43-1-00 - Comércio varejista de vidros
- 47.44-0-01 - Comércio varejista de ferragens e ferramentas
- 47.44-0-02 - Comércio varejista de madeira e artefatos
- 47.44-0-03 - Comércio varejista de materiais hidráulicos
- 47.44-0-04 - Comércio varejista de cal, areia, pedra britada, tijolos e telhas
- 47.44-0-06 - Comércio varejista de pedras para revestimento
- 47.51-2-01 - Comércio varejista especializado de equipamentos e suprimentos de informática
- 47.51-2-02 - Recarga de cartuchos para equipamentos de informática
- 47.54-7-03 - Comércio varejista de artigos de iluminação
- 47.61-0-03 - Comércio varejista de artigos de papeleria



CÓDIGO E DESCRIÇÃO DA NATUREZA JURÍDICA
230-5 - Empresa Individual de Responsabilidade Limitada (de Natureza Empresári

LOGRADOURO AV CARLOS RAIMUNDO FIGUEIREDO	NÚMERO 11	COMPLEMENTO LETRA A
---	--------------	------------------------

CEP 65.350-000	BAIRRO/DISTRITO BAIRRO NOVO	MUNICÍPIO VITORIA DO MEARIM	UF MA
-------------------	--------------------------------	--------------------------------	----------

ENDEREÇO ELETRÔNICO PABLO.ODEON@HOTMAIL.COM	TELEFONE (98) 3352-1914
--	----------------------------

ENTE FEDERATIVO RESPONSÁVEL (EFR)

SITUAÇÃO CADASTRAL ATIVA	DATA DA SITUAÇÃO CADASTRAL 28/03/2019
-----------------------------	--

MOTIVO DE SITUAÇÃO CADASTRAL

SITUAÇÃO ESPECIAL *****	DATA DA SITUAÇÃO ESPECIAL *****
----------------------------	------------------------------------



REPÚBLICA FEDERATIVA DO BRASIL
CADASTRO NACIONAL DA PESSOA JURÍDICA

PE 013/2021
100/2021
213
8

NUMERO DE INSCRIÇÃO 33.181.540/0001-78 MATRIZ	COMPROVANTE DE INSCRIÇÃO E DE SITUAÇÃO CADASTRAL	DATA DE ABERTURA 28/03/2019
---	---	--------------------------------

NOME EMPRESARIAL
ANTONIO DE N P MARTINS EIRELI

CÓDIGO E DESCRIÇÃO DAS ATIVIDADES ECONÔMICAS SECUNDÁRIAS

- 47.63-6-01 - Comércio varejista de brinquedos e artigos recreativos
- 47.63-6-02 - Comércio varejista de artigos esportivos
- 47.84-9-00 - Comércio varejista de gás liquefeito de petróleo (GLP)
- 47.89-0-05 - Comércio varejista de produtos saneantes domissanitários
- 47.89-0-07 - Comércio varejista de equipamentos para escritório
- 49.23-0-02 - Serviço de transporte de passageiros - locação de automóveis com motorista
- 49.24-8-00 - Transporte escolar
- 49.30-2-02 - Transporte rodoviário de carga, exceto produtos perigosos e mudanças, intermunicipal, interestadual e internacional
- 49.30-2-03 - Transporte rodoviário de produtos perigosos
- 55.10-8-01 - Hotéis
- 71.12-0-00 - Serviços de engenharia
- 77.11-0-00 - Locação de automóveis sem condutor
- 77.32-2-01 - Aluguel de máquinas e equipamentos para construção sem operador, exceto andaimes
- 81.21-4-00 - Limpeza em prédios e em domicílios
- 82.99-7-99 - Outras atividades de serviços prestados principalmente às empresas não especificadas anteriormente
- 85.99-6-04 - Treinamento em desenvolvimento profissional e gerencial

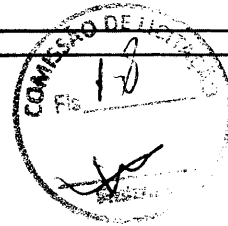

CÓDIGO E DESCRIÇÃO DA NATUREZA JURÍDICA
230-5 - Empresa Individual de Responsabilidade Limitada (de Natureza Empresári

LOGRADOURO
AV CARLOS RAIMUNDO FIGUEIREDO

NÚMERO
11

COMPLEMENTO
LETRA A

CEP
65.350-000

BAIRRO/DISTRITO
BAIRRO NOVO

MUNICÍPIO
VITORIA DO MEARIM

UF
MA

ENDEREÇO ELETRÔNICO
PABLO.ODEON@HOTMAIL.COM

TELEFONE
(98) 3352-1914

ENTE FEDERATIVO RESPONSÁVEL (EFR)

SITUAÇÃO CADASTRAL
ATIVA

DATA DA SITUAÇÃO CADASTRAL
28/03/2019

MOTIVO DE SITUAÇÃO CADASTRAL

SITUAÇÃO ESPECIAL

DATA DA SITUAÇÃO ESPECIAL



ESTADO DO MARANHÃO
 PREFEITURA MUNICIPAL DE BOM JARDIM
 CNPJ: 06.229.975/0001-72

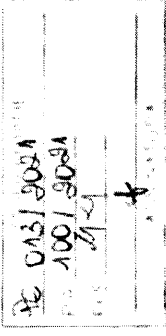

PROCESSO: PREGÃO DE ORIGEM: PREGÃO ELETRÔNICO SRP 013/2021;

ÓRGÃO GERENCIADOR: SECRETARIA MUNICIPAL DE ADMINISTRAÇÃO E PLANEJAMENTO, SECRETARIA MUNICIPAL DE SAÚDE, SECRETARIA MUNICIPAL DE EDUCAÇÃO E SECRETARIA MUNICIPAL DE ASSISTÊNCIA SOCIAL DO MUNICÍPIO DE BOM JARDIM/MA;

PROCESSO ADMINISTRATIVO: 100/2021

OBJETO: CONTRATAÇÃO DE EMPRESA ESPECIALIZADA PARA FORNECIMENTO DE BENS DE CONSUMO E BENS DURÁVEIS DE TECNOLOGIA DA INFORMAÇÃO, VISANDO ATENDER EVENTUAIS NECESSIDADES DE TODOS OS DEPARTAMENTOS ADMINISTRATIVOS OPERACIONAIS DAS DIVERSAS SECRETARIAS VINCULADAS A PREFEITURA MUNICIPAL DE BOM JARDIM/MA.

MAPA DE APURAÇÃO DE PREÇOS

ITEM	DESCRIMINAÇÃO	UND	QTD	EMPRESAS		TANIA MARIA M PRAZERES COMERCIO EIRELI CNPJ: 33.366.156/0001-40		ANTONIO DE N P MARTINS EIRELI CNPJ:33.181.540/0001-78		DISB'L PAPELARIA LTDA CNPJ: 11.779.667/0001-50		MÉDIA DE PREÇOS	
				V.UNIT	V.TOTAL	V.UNIT	V.TOTAL	V.UNIT	V.TOTAL	VLR.MED.UNIT	VLR.MED.TOTAL		
1	ADAP WIRELESS 300MBPS - TPLINK	UN	18	R\$138,89	R\$2.499,94	R\$144,92	R\$2.608,63	R\$150,96	R\$2.717,33	R\$144,92	R\$2.608,63	R\$144,92	R\$2.608,63
2	ANTENA OMNIDIRECIONAL INTERNA DE MESA - TPLINK	UN	12	R\$119,96	R\$1.439,48	R\$125,17	R\$1.502,06	R\$130,39	R\$1.564,65	R\$125,17	R\$1.502,06	R\$125,17	R\$1.502,06
3	BATERIA SELADA 12V 7A - UNIPOWER	UN	18	R\$574,31	R\$10.337,58	R\$599,28	R\$10.787,04	R\$624,25	R\$11.236,50	R\$599,28	R\$10.787,04	R\$599,28	R\$10.787,04
4	CABO DE FORÇA DE COMPUTADOR GOLDENTEC	CX	18	R\$18,07	R\$325,20	R\$18,85	R\$339,34	R\$19,64	R\$353,48	R\$18,85	R\$339,34	R\$18,85	R\$339,34
5	CABO DE REDE - FURUKAWA	CX	4	R\$324,47	R\$1.297,89	R\$338,58	R\$1.354,32	R\$352,69	R\$1.410,75	R\$338,58	R\$1.354,32	R\$338,58	R\$1.354,32
6	CABO EXTENSOR USB 3.0 - GOLDENTEC	CX	4	R\$201,11	R\$804,45	R\$209,86	R\$839,42	R\$218,60	R\$874,40	R\$209,86	R\$839,42	R\$209,86	R\$839,42
7	CABO HDMI 1.80M - GOLDENTEC	UN	18	R\$35,90	R\$646,25	R\$37,46	R\$674,35	R\$39,03	R\$702,45	R\$37,46	R\$674,35	R\$37,46	R\$674,35

Handwritten signature and stamp of the Comissão de Licitação, with the number 19.

Av. José Pedro Vasconcelos, S/N, Bom Jardim - Maranhão - Brasil - CEP 65.380-000
 Site: www.bomjardim.ma.gov.br

8	CABO VGA (MONITOR) - GOL DENTEC	CX	18	R\$20,69	R\$372,39	R\$21,59	R\$388,58	R\$22,49	R\$404,78	R\$21,59	R\$388,58
9	CAIXA DE SOM 4 RMS - GOL DENTEC	UN	18	R\$83,25	R\$1.498,47	R\$86,87	R\$1.563,62	R\$90,49	R\$1.628,78	R\$86,87	R\$1.563,62
10	CARREGADOR DE PILHA E BATERIA - MULTILASER	CX	4	R\$211,57	R\$846,26	R\$220,76	R\$883,06	R\$229,96	R\$919,85	R\$220,76	R\$883,06
11	CARREGADOR P/ NOTEBOOK 65W - MULTILASER	UN	18	R\$140,99	R\$2.537,82	R\$147,12	R\$2.648,16	R\$153,25	R\$2.758,50	R\$147,12	R\$2.648,16
12	CARTAO DE MEMORIA 16GB - MULTILASER	UN	18	R\$89,21	R\$1.605,70	R\$93,08	R\$1.675,51	R\$96,96	R\$1.745,33	R\$93,08	R\$1.675,51
13	CARTAO DE MEMORIA 32GB - MULTILASER	UN	18	R\$126,72	R\$2.280,93	R\$132,23	R\$2.380,10	R\$137,74	R\$2.479,28	R\$132,23	R\$2.380,10
14	CARTAO DE MEMORIA 4GB - MULTILASER	UN	18	R\$50,55	R\$909,97	R\$52,75	R\$949,54	R\$54,95	R\$989,10	R\$52,75	R\$949,54
15	CARTAO DE MEMORIA 8GB - MULTILASER	UN	18	R\$69,33	R\$1.248,00	R\$72,35	R\$1.302,26	R\$75,36	R\$1.356,53	R\$72,35	R\$1.302,26
16	ESTABILIZADOR 1000VA - SMS	UN	4	R\$266,60	R\$1.066,42	R\$278,20	R\$1.112,78	R\$289,79	R\$1.159,15	R\$278,20	R\$1.112,78
17	ESTABILIZADOR 300W - SMS	UN	57	R\$514,88	R\$29.348,05	R\$537,26	R\$30.624,05	R\$559,65	R\$31.900,05	R\$537,26	R\$30.624,05
18	ESTABILIZADOR 500VA - SMS	UN	4	R\$592,93	R\$2.371,71	R\$618,71	R\$2.474,83	R\$644,49	R\$2.577,95	R\$618,71	R\$2.474,83
19	EXTENSÃO TRIPOLAR - GOL DENTEC	CX	13	R\$22,63	R\$294,22	R\$23,62	R\$307,01	R\$24,60	R\$319,80	R\$23,62	R\$307,01
20	HD EXTERNO 01TB 2.5 USB 3.0 - TOSHIBA	UN	13	R\$901,05	R\$11.713,62	R\$940,22	R\$12.222,91	R\$979,40	R\$12.732,20	R\$940,22	R\$12.222,91
21	HD SATA 01TB 7200RPM - WESTERN DIGITAL	UN	13	R\$923,01	R\$11.999,17	R\$963,14	R\$12.520,87	R\$1.003,28	R\$13.042,58	R\$963,14	R\$12.520,87
22	MODEM ADSL+2 TP-LINK TD8816 - TP LINK	UN	18	R\$272,00	R\$4.895,96	R\$283,82	R\$5.108,83	R\$295,65	R\$5.321,70	R\$283,82	R\$5.108,83
23	MODEM ROTEADOR WIRELESS 300MBPS - TP LINK	UN	18	R\$181,94	R\$3.274,95	R\$189,85	R\$3.417,34	R\$197,76	R\$3.559,73	R\$189,85	R\$3.417,34
24	MOUSE SEM FIO - GOL DENTEC	UN	18	R\$85,05	R\$1.530,97	R\$88,75	R\$1.597,54	R\$92,45	R\$1.664,10	R\$88,75	R\$1.597,54
25	MOUSE USB - I-BYTE	UN	13	R\$21,25	R\$276,28	R\$22,18	R\$288,29	R\$23,10	R\$300,30	R\$22,18	R\$288,29

COMISSÃO DE LICITAÇÃO
 20





ESTADO DO MARANHÃO
PREFEITURA MUNICIPAL DE BOM JARDIM
 CNPJ: 06.229.975/0001-72

RE 01319031
 100/2021
 2/6

26	NOBREAK 1000W - SMS	UN	35	R\$1.246,83	R\$43.639,05	R\$1.301,04	R\$45.536,40	R\$1.355,25	R\$47.433,75	R\$1.301,04	R\$45.536,40
27	PENDRIVE 16GB USB - MULTILASER	UN	18	R\$36,55	R\$657,85	R\$38,14	R\$686,45	R\$39,73	R\$715,05	R\$38,14	R\$686,45
28	PENDRIVE 32GB USB - MULTILASER	UN	18	R\$94,00	R\$1.692,02	R\$98,09	R\$1.765,58	R\$102,18	R\$1.839,15	R\$98,09	R\$1.765,58
29	PENDRIVE 4GB USB - MULTILASER	UN	18	R\$28,93	R\$520,81	R\$30,19	R\$543,46	R\$31,45	R\$566,10	R\$30,19	R\$543,46
30	PENDRIVE 8GB USB - MULTILASER	UN	18	R\$35,27	R\$634,87	R\$36,80	R\$662,47	R\$38,34	R\$690,08	R\$36,80	R\$662,47
31	PLACA REDE WIRELESS 300MBPS - TP LINK	UN	18	R\$315,28	R\$5.675,11	R\$328,99	R\$5.921,86	R\$342,70	R\$6.168,60	R\$328,99	R\$5.921,86
32	ROTEADOR 4SAIDA 300MBPS - TP LINK	UN	18	R\$307,11	R\$5.527,94	R\$320,46	R\$5.768,28	R\$333,81	R\$6.008,63	R\$320,46	R\$5.768,28
33	ROUTER BOARD 951G-2HND.128MB.600MHZ.5GBIT.USB.1WATT.LV42.4GHZ WIRELESS - TP LINK	UN	18	R\$962,72	R\$17.329,01	R\$1.004,58	R\$18.082,44	R\$1.046,44	R\$18.835,88	R\$1.004,58	R\$18.082,44
34	TECLADO E MOUSE SEM FIO - GOLDENTEC	UN	18	R\$312,12	R\$5.618,19	R\$325,69	R\$5.862,46	R\$339,26	R\$6.106,73	R\$325,69	R\$5.862,46
35	TECLADO SUPER USB MULTIMIDIA COM 7 TECLAS DE ATALHOS COMPATIVEL COM WINDOWS 7, ME. 2000, XP, VISTA, COR PRETO - GOLDENTEC	UN	13	R\$59,25	R\$770,22	R\$61,82	R\$803,71	R\$64,40	R\$837,20	R\$61,82	R\$803,71
36	TECLADO USB - IBYTE	UN	18	R\$31,05	R\$558,90	R\$32,40	R\$583,20	R\$33,75	R\$607,50	R\$32,40	R\$583,20
37	COMPUTADOR DE MESA DUAL CORE/QUADCORE / 500GBHD / 2GBRAM / SEM MONITOR / TECLADO / MOUSE / CX DE SOM - IBYTE	UN	18	R\$2.565,05	R\$46.170,94	R\$2.676,58	R\$48.178,37	R\$2.788,10	R\$50.185,80	R\$2.676,58	R\$48.178,37
38	COMPUTADOR DE MESA DUAL CORE/QUADCORE / 500GBHD / 2GBRAM / TELA 15" / TECLADO / MOUSE / CX DE SOM - IBYTE	UN	18	R\$3.729,57	R\$67.132,17	R\$3.891,72	R\$70.050,96	R\$4.053,88	R\$72.969,75	R\$3.891,72	R\$70.050,96

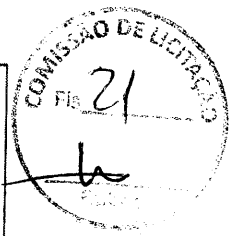

Av. José Pedro Vasconcelos, S/N, Bom Jardim - Maranhão - Brasil - CEP 65.380-000
 Sítio: www.bomjardim.ma.gov.br

[Handwritten signature]

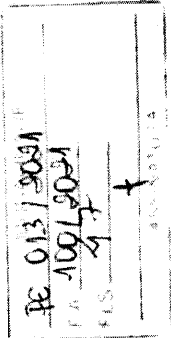

39	COMPUTADOR DE MESA 13 / 1TBHD / 4GBRAM / TELA 19" - IBYTE	UN	18	R\$4.502,74	R\$81.049,40	R\$4.698,52	R\$84.573,29	R\$4.894,29	R\$88.097,18	R\$4.698,52	R\$84.573,29
40	DATA SHOW / PROJETO MULTIMÍDIA 3200 LUMENS - RICOH	UN	4	R\$6.013,03	R\$24.052,11	R\$6.274,46	R\$25.097,86	R\$6.535,90	R\$26.143,60	R\$6.274,46	R\$25.097,86
41	FRAGMENTADORA DE PAPEL FR-7061 - MULTILASER	UN	4	R\$663,35	R\$2.653,42	R\$692,20	R\$2.768,78	R\$721,04	R\$2.884,15	R\$692,20	R\$2.768,78
42	IMPRESSORA LASER - (TIPO HL-12320D) + CARTUCHO 2600 PÁGINAS - PRINCIPAIS CARACTERÍSTICAS: VELOCIDADE MÁXIMA EM PRETO ATÉ 30 PPM, RESOLUÇÃO MÁXIMA 2400 X 600 DPI, DUPLEX (FRENTE E VERSO AUTOMÁTICO), TIPOS DE PAPEL COMUM, FINO, ESPESSE, MAIS ESPESSE, RECICLADO, BOND, ETIQUETAS E ENVELOPES; CONEXÃO USB 2.0 DE ALTA VELOCIDADE; CAPACIDADE DA BANDEJA DE PAPEL 250 FOLHAS - BROTHER.	UN	13	R\$2.256,84	R\$29.338,93	R\$2.354,96	R\$30.614,53	R\$2.453,09	R\$31.890,14	R\$2.354,96	R\$30.614,53
43	MONITOR 19" LED - AOC	UN	13	R\$1.215,21	R\$15.797,67	R\$1.268,04	R\$16.484,52	R\$1.320,88	R\$17.171,38	R\$1.268,04	R\$16.484,52
44	MONITOR 22" LED - AOC	UN	13	R\$1.390,24	R\$18.073,06	R\$1.450,68	R\$18.858,84	R\$1.511,13	R\$19.644,63	R\$1.450,68	R\$18.858,84
45	MULTIFUNCIONAL JATO DE TINTA (TIPO HP INKJET 3776) WI-FI - FUNÇÕES: IMPRIMIR, COPIAR, DIGITALIZAR, SEM FIO, VELOCIDADE DE IMPRESSÃO PRETO E BRANCO: ISO ATÉ 8 PPM, VELOCIDADE DE IMPRESSÃO COR: ISO: ATÉ 5,5 PPM, CICLO DE TRABALHO MENSAL: ATÉ 1000 PÁGINAS, TECNOLOGIA DE IMPRESSÃO: JATO DE TINTA TÉRMICO HP QUALIDADE DE IMPRESSÃO: COR: ATÉ 4800 X 1200 DPI OTIMIZADOS EM CORES (QUANDO IMPRIMIR A PARTIR DE UM COMPUTADOR) E 1200 DPI DE ENTRADA/PRETO E BRANCO: ATÉ 1200 X 1200 DPI RENDERIZADOS - HP	UN	13	R\$805,91	R\$10.476,81	R\$840,95	R\$10.932,32	R\$875,99	R\$11.387,84	R\$840,95	R\$10.932,32

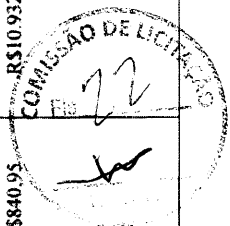

[Handwritten signature]

DE 013/2021
 100/2021
 43

46	MULTIFUNCIONAL JATO DE TINTA COM BULK EXTERNO (TIPO EPSON L375) + GARRAFAS DE TINTA PRETA T664120 GARRAFA DE TINTA CIANO T664220 GARRAFA DE TINTA MAGENTA T664320 GARRAFA DE TINTA AMARELA T664420 - VELOCIDADE DE IMPRESSÃO MÁXIMA PRETO 33 PPM / CORES 15 PPM NORMAL - EPSON	UN	13	R\$2.910,87	R\$37.841,29	R\$3.037,43	R\$39.486,56	R\$3.163,99	R\$41.131,84	R\$3.037,43	R\$39.486,56
47	MULTIFUNCIONAL LASER (TIPO BROTHER DCP-L5652DN) + CARTUCHO 12.000 PÁGINAS - PRINCIPAIS CARACTERÍSTICAS: IMPRESSÃO RÁPIDA 42/40 PPM (CARTA/A4) PARA ALTOS VOLUMES DE IMPRESSÃO, DUPLEX (FRENTE E VERSO AUTOMÁTICO), BAIXO CUSTO TOTAL DE PROPRIEDADE, MANUSEIO DE PAPEL EXPANSIVEL, DIGITALIZAÇÃO RÁPIDA EM DUPLEX (FRENTE E VERSO), FUNÇÕES AVANÇADAS DE SEGURANÇA, DISPLAY TOUCHSCREEN COLORIDO DE 3,7", VIDRO DE DOCUMENTOS TAMANHO OFÍCIO - BROTHER.	UN	13	R\$6.937,03	R\$90.181,39	R\$7.238,64	R\$94.102,32	R\$7.540,25	R\$98.023,25	R\$7.238,64	R\$94.102,32
48	MULTIFUNCIONAL LASER (TIPO BROTHER MFC-L2700DW) + CARTUCHO 2600 PÁGINAS - PRINCIPAIS CARACTERÍSTICAS: ALIMENTADOR AUTOMÁTICO DE DOCUMENTOS PARA 35 FOLHAS, BANDEJA DE PAPEL COM CAPACIDADE PARA 250 FOLHAS, CONEXÃO USB 2.0 DE ALTA VELOCIDADE, REDE ETHERNET E WIRELESS, IMPRESSÃO A LASER DE ATÉ 2400 X 600 DPI, VELOCIDADE DE IMPRESSÕES E CÓPIAS EM ATÉ 26 PPM - BROTHER.	UN	13	R\$4.431,79	R\$57.613,26	R\$4.624,48	R\$60.118,19	R\$4.817,16	R\$62.623,11	R\$4.624,48	R\$60.118,19

COMISSÃO DE LICITAÇÃO
 23

FE 013/2024
10013034
407
R\$ 6.819,68

49	MULTIFUNCIONAL LASER (TIPO BROTHER MFC-L2740DW) + CARTUCHO 2600 PAGINAS - PRINCIPAIS CARACTERÍSTICAS: VELOCIDADE DE IMPRESSÕES E CÓPIAS EM ATÉ 30/32 PPM, CONEXÃO USB 2.0 DE ALTA VELOCIDADE, REDE ETHERNET E WIRELESS, IMPRESSÃO A LASER DE ATÉ 2400 X 600 DPI, DUPLEX (FRENTE E VERSO AUTOMÁTICO), ALIMENTADOR AUTOMÁTICO DE DOCUMENTOS PARA 35 FOLHAS, BANDEJA DE PAPEL COM CAPACIDADE PARA 250 FOLHAS - BROTHER.	UN	13	R\$6.535,53	R\$84.961,90	R\$6.819,68	R\$88.655,89	R\$7.103,84	R\$92.349,89	R\$6.819,68	R\$88.655,89
50	MULTIFUNCIONAL LASER (TIPO BROTHER MFC-L5902DW) + CARTUCHO 12.000 PÁGINAS - PRINCIPAIS CARACTERÍSTICAS: IMPRESSÃO RÁPIDA 42/40 PPM (CARTÃO/A4) PARA ALTOS VOLUMES DE IMPRESSÃO, DUPLEX (FRENTE E VERSO AUTOMÁTICO), BAIXO CUSTO TOTAL DE PROPRIEDADE, MANUSEIO DE PAPEL EXPANSÍVEL, DIGITALIZAÇÃO RÁPIDA EM DUPLEX (FRENTE E VERSO), FUNÇÕES AVANÇADAS DE SEGURANÇA, DISPLAY TOUCHSCREEN COLORIDO DE 3,7", REDE WIRELESS INTEGRADA, VIDRO DE DOCUMENTOS TAMANHO OFÍCIO, IMPRESSÃO/DIGITALIZAÇÃO COM SEU DISPOSITIVO MÓVEL - BROTHER.	UN	13	R\$6.340,64	R\$82.428,32	R\$6.616,32	R\$86.012,16	R\$6.892,00	R\$89.596,00	R\$6.616,32	R\$86.012,16
51	NOTEBOOK DUAL CORE/QUADCORE / 500GBHD / 2GBRAM / TELA 14" - POSITIVO	UN	13	R\$4.884,03	R\$63.492,35	R\$5.096,38	R\$66.252,89	R\$5.308,73	R\$69.013,43	R\$5.096,38	R\$66.252,89
52	NOTEBOOK I3 - 500GBHD / 4GBRAM / TELA 15" - SAMSUNG	UN	13	R\$7.190,54	R\$93.476,97	R\$7.503,17	R\$97.541,18	R\$7.815,80	R\$101.605,40	R\$7.503,17	R\$97.541,18
53	NOTEBOOK I5 - 1TBHD / 4GBRAM / TELA 15" - SAMSUNG	UN	13	R\$9.761,78	R\$126.903,08	R\$10.186,20	R\$132.420,60	R\$10.610,63	R\$137.938,13	R\$10.186,20	R\$132.420,60

COMISSÃO DE LICITAÇÃO
24



RE: 01/21/2021
 100/2021
 R\$ 12.015,69



ESTADO DO MARANHÃO
PREFEITURA MUNICIPAL DE BOM JARDIM
 CNPJ: 06.229.975/0001-72

54	UN	9	R\$12.015,69	R\$108.141,25	R\$12.538,12	R\$112.843,04	R\$13.060,54	R\$117.544,84	R\$12.538,12	R\$112.843,04
55	UN	13	R\$7.042,88	R\$91.557,39	R\$7.349,09	R\$95.538,14	R\$7.655,30	R\$99.518,90	R\$7.349,09	R\$95.538,14
56	UN	13	R\$2.594,72	R\$33.731,39	R\$2.707,54	R\$35.197,97	R\$2.820,35	R\$36.664,55	R\$2.707,54	R\$35.197,97
57	UN	4	R\$422,02	R\$1.688,06	R\$440,36	R\$1.761,46	R\$458,71	R\$1.834,85	R\$440,36	R\$1.761,46
58	UN	4	R\$784,24	R\$3.136,97	R\$818,34	R\$3.273,36	R\$852,44	R\$3.409,75	R\$818,34	R\$3.273,36
59	UN	18	R\$635,13	R\$11.432,40	R\$662,75	R\$11.929,46	R\$690,36	R\$12.426,53	R\$662,75	R\$11.929,46
				R\$1.359.376,15		R\$1.418.479,46		R\$1.477.582,78		R\$1.418.479,46

INFORMATIZAÇÃO DAS UBS

ITEM	DESCRIMINAÇÃO	UND	QTD	V.UNIT	V.TOTAL	V.UNIT	V.TOTAL	V.UNIT	V.TOTAL	VRL.MED.UNIT	VLR.MED.TOTAL
1	Leitor Biométrico	Und	22	R\$1.448,45	R\$31.865,86	R\$1.511,42	R\$33.251,33	R\$1.574,40	R\$34.636,80	R\$1.511,42	R\$33.251,33
2	Computador completo fácil inici core i3 4GB HD, 500GB Monitor 19" HDMI LED Teclado e Mouse.	Und	132	R\$2.950,08	R\$389.411,02	R\$3.078,35	R\$406.341,94	R\$3.206,61	R\$423.272,85	R\$3.078,35	R\$406.341,94
3	Nobreak Intelbras XNB 720VA 4 Tomadas Preto	Und	122	R\$747,35	R\$91.176,76	R\$779,84	R\$95.140,97	R\$812,34	R\$99.105,18	R\$779,84	R\$95.140,97

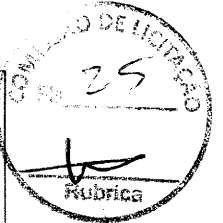

Av. José Pedro Vasconcelos, S/N, Bom Jardim - Maranhão - Brasil - CEP 65.380-000
 Site: www.bomjardim.ma.gov.br



ESTADO DO MARANHÃO
PREFEITURA MUNICIPAL DE BOM JARDIM
 CNPJ: 06.229.975/0001-72

PG 013/2021
 100/2021
 51
 25/06/2021

4	Impressora Multifuncional Laser M1132 MFP	Und	32	R\$2.095,85	R\$67.067,26	R\$2.186,98	R\$69.983,23	R\$2.278,10	R\$72.899,20	R\$2.186,98	R\$69.983,23
5	Tablet Samsung Galaxy Tab E T560N 8GB Wifi Tela 9,6"	Und	210	R\$1.581,71	R\$332.159,10	R\$1.650,48	R\$346.600,80	R\$1.719,25	R\$361.042,50	R\$1.650,48	R\$346.600,80
6	Cabo de Rede	Und	4400	R\$56,27	R\$247.575,68	R\$58,71	R\$258.339,84	R\$61,16	R\$269.104,00	R\$58,71	R\$258.339,84
	TOTAL				R\$1.159.255,68		R\$1.209.658,10		R\$1.260.060,53		R\$1.209.658,10
	TOTAL GLOBAL				R\$2.518.631,84		R\$2.628.137,57		R\$2.737.643,30		R\$2.628.137,57

Bom Jardim/MA, 01 de junho de 2021.

Adriano de Araujo Varão

Adriano de Araujo Varão

Port. N.º 09/2021

CPF N.º 925.255.553-68

Secretário Municipal de Gestão de Compras e Suprimentos

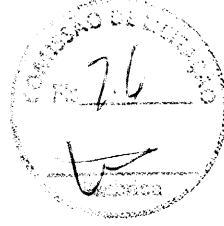

Av. José Pedro Vasconcelos, S/N. Bom Jardim - Maranhão - Brasil - CEP 65.380-000
 Site: www.bomjardim.ma.gov.br