



MUNICÍPIO DE ARAME - MA - À Comissão Permanente de Licitação/CPL,
PREGÃO PRESENCIAL SRP Nº 025/2021 - PROCESSO Nº 0000080/2021.
TIPO DE LICITAÇÃO: Menor Preço Por Item.
OBJETO: Registro de Preços para futura contratação de empresa para fornecimento de materiais de construção para atender a demanda operacional do Município de Arame - MA.
DATA: 23 de junho de 2021 - HORÁRIO: 10h30min (dez horas e trinta minutos)
LOCAL: Rua Nova, S/Nº \ Centro \ Arame - MA \ CEP: 65945000

UNICÍPIO DE ARAME - MA - À Comissão Permanente de Licitação/CPL.
REGÃO PRESENCIAL SRP Nº 025/2021 - PROCESSO Nº 0000080/2021.
PO DE LICITAÇÃO: Menor Preço Por Item.
OBJETO: Registro de Preços para futura contratação de empresa para fornecimento de materiais de construção para atender a demanda operacional do Município de Arame - MA.
DATA: 23 de junho de 2021 - HORÁRIO: 10h30min (dez horas e trinta minutos)
LOCAL: Rua Nova, S/Nº \ Centro \ Arame - MA \ CEP: 65945000

OBJETO: Registro de Preços para futura contratação de empresa para fornecimento de materiais de construção para atender a demanda operacional do Município de Arame - MA.
DATA: 23 de junho de 2021 - HORÁRIO: 10h30min (dez horas e trinta minutos)
LOCAL: Rua Nova, S/Nº \ Centro \ Arame - MA \ CEP: 65945000

TANIA MARIA M PRAZERES COMERCIO EIRELI
E-MAIL: PROLIVETTI@GMAIL.COM CNPJ: 33.366.156/0001-40
BR. 222, Nº 73 - R. V. 30 Bairro: Centro Insc. Estadual: 12059503





**ATO CONSTITUTIVO DE EMPRESA INDIVIDUAL
DE RESPONSABILIDADE LIMITADA - EIRELI
TANIA MARIA M PRAZERES COMERCIO EIRELI**

PÁGINA 1/4

TANIA MARIA MARINHO PRAZERES, BRASILEIRA, SOLTEIRA, ADMINISTRADOR, natural da cidade de Vitória do Mearim - MA, data de nascimento 25/06/1969, portador da Carteira Nacional de Habilitação (CNH): n° 00362615604, expedida por DETRAN/MA em 28/11/2017 e CPF: n° 452.996.843-04, residente e domiciliada na cidade de Vitória do Mearim - MA, na RUA BR 222, n° 73, KM 40, CENTRO, CEP: 65350-000;

Resolve constituir uma Empresa Individual de Responsabilidade Limitada - EIRELI, mediante as seguintes cláusulas:

CLÁUSULA I - DO NOME EMPRESARIAL

A empresa girará sob o nome empresarial de **TANIA MARIA M PRAZERES COMERCIO EIRELI** e usará a expressão **PROLIVETTI** como nome fantasia.

CLÁUSULA II - DA SEDE

A empresa terá sede e domicílio fiscal na RUA BR 222, n° 73, KM 40;, CENTRO, Vitória do Mearim - MA, CEP: 65350000.

CLÁUSULA III - DAS FILIAIS

A empresa poderá estabelecer filiais, agências ou sucursais em qualquer ponto do território nacional ou fora dele, mediante alteração assinada pelo titular da empresa.

CLÁUSULA IV - DO OBJETO

A empresa terá o seguinte objeto: 4754-7/01 - COMÉRCIO VAREJISTA DE MÓVEIS; 2621-3/00 - FABRICAÇÃO DE EQUIPAMENTOS DE INFORMÁTICA; 3319-8/00 - MANUTENÇÃO E REPARAÇÃO DE EQUIPAMENTOS E PRODUTOS NÃO ESPECIFICADOS ANTERIORMENTE(REPARAÇÃO DE TONÉIS, BARRIS, PALETES DE MADEIRA E ARTIGOS SEMELHANTES,VEÍCULOS DE TRACÇÃO ANIMAL,RESTAURAÇÃO DE INSTRUMENTOS MUSICAIS HISTÓRICOS,JOGOS ACIONADOS POR MOEDAS,MANUTENÇÃO E REPARAÇÃO DE NÃO-ELETRÔNICOS E UTENSÍLIOS PARA USO MÉDICO, CIRÚRGICO, ODONTOLÓGICO E DE LABORATÓRIO,MANUTENÇÃO E REPARAÇÃO DE MOBILIÁRIO ESPECÍFICO PARA USO MÉDICO, CIRÚRGICO, ODONTOLÓGICO E DE LABORATÓRIO); 3329-5/01 - SERVIÇOS DE MONTAGEM DE MÓVEIS DE QUALQUER MATERIAL; 3811-4/00 - COLETA DE RESÍDUOS NÃO-PERIGOSOS; 4213-8/00 - OBRAS DE URBANIZAÇÃO - RUAS, PRAÇAS E CALÇADAS; 4221-9/03 - MANUTENÇÃO DE REDES DE DISTRIBUIÇÃO DE ENERGIA ELÉTRICA; 4321-5/00 - INSTALAÇÃO E MANUTENÇÃO ELÉTRICA; 4322-3/02 - INSTALAÇÃO E MANUTENÇÃO DE SISTEMAS CENTRAIS DE AR CONDICIONADO, DE VENTILAÇÃO E REFRIGERAÇÃO; 4330-4/01 - IMPERMEABILIZAÇÃO EM OBRAS DE ENGENHARIA CIVIL; 4330-4/02 - INSTALAÇÃO DE PORTAS, JANELAS, TETOS, DIVISÓRIAS E ARMÁRIOS EMBUTIDOS DE QUALQUER MATERIAL; 4330-4/04 - SERVIÇOS DE PINTURA DE EDIFÍCIOS EM GERAL; 4530-7/05 - COMÉRCIO A VAREJO DE PNEUMÁTICOS E CÂMARAS-DE-AIR; 4614-1/00 - REPRESENTANTES COMERCIAIS E AGENTES DO COMÉRCIO DE MÁQUINAS, EQUIPAMENTOS, EMBARCAÇÕES E AERONAVES; 4615-0/00 - REPRESENTANTES COMERCIAIS E AGENTES DO COMÉRCIO DE ELETRODOMÉSTICOS, MÓVEIS E ARTIGOS DE USO DOMÉSTICO; 4618-4/02 - REPRESENTANTES COMERCIAIS E AGENTES DO COMÉRCIO DE INSTRUMENTOS E MATERIAIS ODONTO-MÉDICO-HOSPITALARES; 4619-2/00 - REPRESENTANTES COMERCIAIS E AGENTES DO COMÉRCIO DE MERCADORIAS EM GERAL NÃO ESPECIALIZADO; 4664-8/00 - COMÉRCIO ATACADISTA DE MÁQUINAS, APARELHOS E EQUIPAMENTOS PARA USO ODONTO-MÉDICO-HOSPITALAR; PARTES E PEÇAS; 4712-1/00 - COMÉRCIO VAREJISTA DE MERCADORIAS EM GERAL, COM PREDOMINÂNCIA DE PRODUTOS ALIMENTÍCIOS - MINIMERCADOS, MERCEARIAS E ARMAZÉNS; 4721-1/03 - COMÉRCIO VAREJISTA DE LATICÍNIOS E FRIOS; 4723-7/00 - COMÉRCIO VAREJISTA DE BEBIDAS; 4724-5/00 - COMÉRCIO VAREJISTA DE HORTIFRUTIGRANJEIROS; 4742-3/00 - COMÉRCIO VAREJISTA DE MATERIAL ELÉTRICO; 4743-1/00 - COMÉRCIO VAREJISTA DE VIDROS; 4744-0/01 - COMÉRCIO VAREJISTA DE FERRAGENS E FERRAMENTAS; 4744-0/02 - COMÉRCIO VAREJISTA DE MADEIRA E ARTEFATOS; 4744-0/03 - COMÉRCIO VAREJISTA DE MATERIAIS HIDRÁULICOS; 4744-0/99 - COMÉRCIO VAREJISTA DE MATERIAIS DE CONSTRUÇÃO EM GERAL; 4751-2/01 - COMÉRCIO VAREJISTA ESPECIALIZADO DE EQUIPAMENTOS E SUPRIMENTOS DE INFORMÁTICA; 4751-2/02 - RECARGA DE CARTUCHOS PARA EQUIPAMENTOS DE INFORMÁTICA; 4753-9/00 - COMÉRCIO VAREJISTA ESPECIALIZADO DE ELETRODOMÉSTICOS E EQUIPAMENTOS DE ÁUDIO E VÍDEO; 4755-5/02 - COMERCIO VAREJISTA DE ARTIGOS DE ARMARINHO; 4759-8/99 - COMÉRCIO VAREJISTA DE

CERTIFICO O REGISTRO EM 15/04/2019 17:23 SOB N° 21600108993.
PROTOCOLO: 190292970 DE 15/04/2019. CÓDIGO DE VERIFICAÇÃO:
11901721062. NIRE: 21600108993.

TANIA MARIA M PRAZERES COMERCIO EIRELI

JUCEMA

Lilian Theresa Rodrigues Mendonça
SECRETÁRIA-GERAL
SÃO LUÍS, 15/04/2019
www.empresafacil.ma.gov.br



**ATO CONSTITUTIVO DE EMPRESA INDIVIDUAL
DE RESPONSABILIDADE LIMITADA - EIRELI
TANIA MARIA M PRAZERES COMERCIO EIRELI**

PÁGINA 2/4

OUTROS ARTIGOS DE USO PESSOAL E DOMÉSTICO NÃO ESPECIFICADOS ANTERIORMENTE (ARTIGOS PARA HABITAÇÃO DE VIDRO, CRISTAL, PORCELANA, BORRACHA, PLÁSTICO, METAL, MADEIRA, VIME, BAMBU E OUTROS SIMILARES - PANEIS, LOUÇAS, GARRAFAS TÉRMICAS, ESCADAS DOMÉSTICAS, ESCOVAS, VASSOURAS, CABIDES, CUTELEIRA, TOLDOS E SIMILARES, PAPEL DE PAREDE E SIMILARES, SISTEMA DE SEGURANÇA RESIDENCIAL NÃO ASSOCIADO A INSTALAÇÃO OU MANUTENÇÃO); 4761-0/01 - COMÉRCIO VAREJISTA DE LIVROS; 4761-0/03 - COMÉRCIO VAREJISTA DE ARTIGOS DE PAPELARIA; 4772-5/00 - COMÉRCIO VAREJISTA DE COSMÉTICOS, PRODUTOS DE PERFUMARIA E DE HIGIENE PESSOAL; 4789-0/05 - COMÉRCIO VAREJISTA DE PRODUTOS SANEANTES DOMISSANITÁRIOS; 4789-0/07 - COMÉRCIO VAREJISTA DE EQUIPAMENTOS PARA ESCRITÓRIO; 4789-0/99 - COMÉRCIO VAREJISTA DE OUTROS PRODUTOS NÃO ESPECIFICADOS ANTERIORMENTE (ARTIGOS RELIGIOSOS E DE CULTO, ARTIGOS ERÓTICOS (SEX SHOP), ARTIGOS FUNERÁRIOS, ARTIGOS PARA FESTAS, PLANTAS, FLORES E FRUTOS ARTIFICIAIS PARA ORNAMENTAÇÃO, PERUCAS, ARTIGOS PARA BEBÊ, REDE DE DORMIR, CARVÃO E LENHA, EXTINTORES, EXCETO PARA VEÍCULOS, CARTÕES TELEFÔNICOS, MOLDURAS E QUADROS, CARGAS E PREPARADOS PARA INCÊNDIO, QUINQUILHARIAS PARA USO AGRÍCOLA); 7711-0/00 - LOCAÇÃO DE AUTOMÓVEIS SEM CONDUTOR; 7733-1/00 - ALUGUEL DE MÁQUINAS E EQUIPAMENTOS PARA ESCRITÓRIO; 8299-7/99 - OUTRAS ATIVIDADES DE SERVIÇOS PRESTADOS PRINCIPALMENTE ÀS EMPRESAS NÃO ESPECIFICADAS ANTERIORMENTE (SERVIÇOS DE TAQUIGRAFIA, CAPTAÇÃO DE IMAGENS DE REUNIÕES E CONFERÊNCIAS AO VIVO PARA SEREM TRANSMITIDAS POR CIRCUITO INTERNO DE TELEVISÃO OU TELEVISÃO ABERTA, IMPRESSÃO E DE COLOCAÇÃO DE CÓDIGO DE BARRAS PARA ENDEREÇOS POSTAIS, SERVIÇOS DE AVALIADORES, EXCETO DE SEGUROS E IMÓVEIS, ATIVIDADES DOS DESPACHANTES, EXCETO ADUANEIROS, SERVIÇOS DE CARÁTER PRIVADO DE PREVENÇÃO DE INCÊNDIOS (MANUTENÇÃO DE EXTINTORES DE INCÊNDIO), ADMINISTRAÇÃO DE CARTÕES DE DESCONTO); 9511-8/00 - REPARAÇÃO E MANUTENÇÃO DE COMPUTADORES E DE EQUIPAMENTOS PERIFÉRICOS; 9521-5/00 - REPARAÇÃO E MANUTENÇÃO DE EQUIPAMENTOS ELETROELETRÔNICOS DE USO PESSOAL E DOMÉSTICO.

E exercerá as seguintes atividades:

- CNAE Nº 4754-7/01 - Comércio varejista de móveis
- CNAE Nº 4664-8/00 - Comércio atacadista de máquinas, aparelhos e equipamentos para uso odonto-médico-hospitalar; partes e peças
- CNAE Nº 4723-7/00 - Comércio varejista de bebidas
- CNAE Nº 4761-0/01 - Comércio varejista de livros
- CNAE Nº 2621-3/00 - Fabricação de equipamentos de informática
- CNAE Nº 4213-8/00 - Obras de urbanização - ruas, praças e calçadas
- CNAE Nº 3319-8/00 - Manutenção e reparação de equipamentos e produtos não especificados anteriormente
- CNAE Nº 3329-5/01 - Serviços de montagem de móveis de qualquer material
- CNAE Nº 3811-4/00 - Coleta de resíduos não-perigosos
- CNAE Nº 4221-9/03 - Manutenção de redes de distribuição de energia elétrica
- CNAE Nº 4321-5/00 - Instalação e manutenção elétrica
- CNAE Nº 4322-3/02 - Instalação e manutenção de sistemas centrais de ar condicionado, de ventilação e refrigeração
- CNAE Nº 4330-4/01 - Impermeabilização em obras de engenharia civil
- CNAE Nº 4330-4/02 - Instalação de portas, janelas, tetos, divisórias e armários embutidos de qualquer material
- CNAE Nº 4330-4/04 - Serviços de pintura de edifícios em geral
- CNAE Nº 4530-7/05 - Comércio a varejo de pneumáticos e câmaras-de-ar
- CNAE Nº 4614-1/00 - Representantes comerciais e agentes do comércio de máquinas, equipamentos, embarcações e aeronaves
- CNAE Nº 4615-0/00 - Representantes comerciais e agentes do comércio de eletrodomésticos, móveis e artigos de uso doméstico
- CNAE Nº 4618-4/02 - Representantes comerciais e agentes do comércio de instrumentos e materiais odonto-médico-hospitalares
- CNAE Nº 4619-2/00 - Representantes comerciais e agentes do comércio de mercadorias em geral não especializado
- CNAE Nº 4712-1/00 - Comércio varejista de mercadorias em geral, com predominância de produtos alimentícios - minimercados, mercearias e armazéns

CERTIFICO O REGISTRO EM 15/04/2019 17:23 SOB Nº 21600108993.
PROTOCOLO: 190292970 DE 15/04/2019. CÓDIGO DE VERIFICAÇÃO:
11901721062. NIRE: 21600108993.

TANIA MARIA M PRAZERES COMERCIO EIRELI

JUCEMA

Lilian Theresa Rodrigues Mendonça
SECRETÁRIA-GERAL
SÃO LUÍS, 15/04/2019
www.empresafacil.ma.gov.br



**ATO CONSTITUTIVO DE EMPRESA INDIVIDUAL
DE RESPONSABILIDADE LIMITADA - EIRELI
TANIA MARIA M PRAZERES COMERCIO EIRELI**

PÁGINA 3/4

CNAE Nº 4721-1/03 - Comércio varejista de laticínios e frios
CNAE Nº 4724-5/00 - Comércio varejista de hortifrutigranjeiros
CNAE Nº 4742-3/00 - Comércio varejista de material elétrico
CNAE Nº 4743-1/00 - Comércio varejista de vidros
CNAE Nº 4744-0/01 - Comércio varejista de ferragens e ferramentas
CNAE Nº 4744-0/02 - Comércio varejista de madeira e artefatos
CNAE Nº 4744-0/03 - Comércio varejista de materiais hidráulicos
CNAE Nº 4744-0/99 - Comércio varejista de materiais de construção em geral
CNAE Nº 4753-9/00 - Comércio varejista especializado de eletrodomésticos e equipamentos de áudio e vídeo
CNAE Nº 4755-5/02 - Comércio varejista de artigos de armarinho
CNAE Nº 4761-0/03 - Comércio varejista de artigos de papelaria
CNAE Nº 4772-5/00 - Comércio varejista de cosméticos, produtos de perfumaria e de higiene pessoal
CNAE Nº 4789-0/05 - Comércio varejista de produtos saneantes domissanitários
CNAE Nº 4789-0/07 - Comércio varejista de equipamentos para escritório
CNAE Nº 4789-0/99 - Comércio varejista de outros produtos não especificados anteriormente
CNAE Nº 7711-0/00 - Locação de automóveis sem condutor
CNAE Nº 7733-1/00 - Aluguel de máquinas e equipamentos para escritório
CNAE Nº 8299-7/99 - Outras atividades de serviços prestados principalmente às empresas não especificadas anteriormente
CNAE Nº 9511-8/00 - Reparação e manutenção de computadores e de equipamentos periféricos
CNAE Nº 9521-5/00 - Reparação e manutenção de equipamentos eletroeletrônicos de uso pessoal e doméstico
CNAE Nº 4751-2/01 - Comércio varejista especializado de equipamentos e suprimentos de informática
CNAE Nº 4751-2/02 - Recarga de cartuchos para equipamentos de informática
CNAE Nº 4759-8/99 - Comércio varejista de outros artigos de uso pessoal e doméstico não especificados anteriormente

CLÁUSULA V - DO INÍCIO DAS ATIVIDADES E PRAZO DE DURAÇÃO

A empresa iniciará suas atividades em 10/04/2019 e seu prazo de duração será por tempo indeterminado.

CLÁUSULA VI - DO CAPITAL

O capital será de R\$ 450.000,00 (quatrocentos e cinquenta mil reais), representado por uma única quota de igual valor nominal, totalmente integralizada neste ato, em moeda corrente do País.

CLÁUSULA VII - DA ADMINISTRAÇÃO

A administração da empresa será exercida por, **TANIA MARIA MARINHO PRAZERES**, com os poderes e atribuições de representar a empresa ativa e passivamente, judicial ou extrajudicialmente, podendo praticar todos os atos compreendidos no objeto, autorizado o uso do nome empresarial, sempre no interesse da empresa, ficando vedado, entretanto, em negócios estranhos aos fins sociais em assuntos de interesse da empresa, podendo assinar quaisquer documentos de comum acordo em todos os órgãos públicos, contrair empréstimos em estabelecimentos bancários.

CLÁUSULA VIII - DO EXERCÍCIO EMPRESARIAL

O exercício empresarial será coincidente com o ano-calendário e a todo dia 31 de Dezembro de cada ano, será procedido o levantamento do balanço do exercício, sendo que os lucros ou prejuízos verificados serão suportados pelo titular de acordo com o capital, na forma prevista do artigo 1.065 do Código Civil.

CLÁUSULA IX - DA DECLARAÇÃO DE NÃO PARTICIPAÇÃO EM OUTRA EIRELI

O titular **TANIA MARIA MARINHO PRAZERES** declara, sob as penas da lei, que não figura como titular de nenhuma outra empresa nesta modalidade.

JUCEMA

CERTIFICO O REGISTRO EM 15/04/2019 17:23 SOB Nº 21600108993.
PROTOCOLO: 190292970 DE 15/04/2019. CÓDIGO DE VERIFICAÇÃO:
11901721062. NIRE: 21600108993.
TANIA MARIA M PRAZERES COMERCIO EIRELI

Lílian Theresa Rodrigues Mendonça
SECRETÁRIA-GERAL
SÃO LUÍS, 15/04/2019
www.empresafacil.ma.gov.br



ATO CONSTITUTIVO DE EMPRESA INDIVIDUAL DE RESPONSABILIDADE LIMITADA - EIRELI TANIA MARIA M PRAZERES COMERCIO EIRELI

PÁGINA 4/4

CLÁUSULA X - DECLARAÇÃO DE DESIMPEDIMENTO

O Administrador declara, sob as penas da lei, de que não está impedido de exercer a administração da empresa, por lei especial, ou em virtude de condenação criminal, ou por se encontrar sob os efeitos dela, a pena que vede, ainda que temporariamente, o acesso a cargos públicos; ou por crime falimentar, de prevaricação, peita ou suborno, concussão, peculato, ou contra a economia popular, contra o sistema financeiro nacional, contra normas de defesa da concorrência, contra as relações de consumo, fé pública, ou a propriedade.

CLÁUSULA XI - PORTE EMPRESARIAL

Declaro para os devidos fins e sob as penas da Lei, o enquadramento da empresa como Micro Empresa, onde a receita bruta anual da empresa não excederá ao limite fixado no inciso II do art. 3º da Lei Complementar nº 123 de 14 de dezembro de 2006, e que não se enquadra em qualquer das hipóteses de exclusão relacionadas no § 4º do art. 3º da mencionada lei. Em atendimento ao disposto na Lei Complementar no 123/2006.

CLÁUSULA XII - FORO

Fica eleito o Foro da Comarca de Vitória do Mearim - MA, para qualquer ação fundada neste ato constitutivo, renunciando-se a qualquer outro por muito especial que seja.

E por estar assim constituído, assino o presente instrumento particular que foi lavrado em uma única via que será destinada ao registro e arquivamento na Junta Comercial do Estado do Maranhão.

2º OFÍCIO
Vitória do Mearim - MA, 10 de abril de 2019

Tania M. M. Prazeres
TANIA MARIA MARINHO PRAZERES
Titular/Administrador



RECONHEÇO POR SEMELHANÇA A FIRMAS DE
TANIA MARIA MARINHO
PRAZERES
10 ABR 2019
Em Test. *Luciana Rêgia* da Verdade
VALIDO SOMENTE COM O SELO DE AUTENTICIDADE

Luciana Rêgia Ferreira Lôbo
Escrivente Autorizada

[Handwritten marks and signatures]

JUCEMA

CERTIFICO O REGISTRO EM 15/04/2019 17:23 SOB Nº 21600108993.
PROTOCOLO: 190292970 DE 15/04/2019. CÓDIGO DE VERIFICAÇÃO:
11901721062. NIRE: 21600108993.

TANIA MARIA M PRAZERES COMERCIO EIRELI

Lilian Theresa Rodrigues Mendonça
SECRETÁRIA-GERAL
SÃO LUÍS, 15/04/2019
www.empresafacil.ma.gov.br



REPÚBLICA FEDERATIVA DO BRASIL
CADASTRO NACIONAL DA PESSOA JURÍDICA

NÚMERO DE INSCRIÇÃO 33.366.156/0001-40 MATRIZ	COMPROVANTE DE INSCRIÇÃO E DE SITUAÇÃO CADASTRAL	DATA DE ABERTURA 15/04/2019
---	---	--------------------------------

NOME EMPRESARIAL TANIA MARIA M PRAZERES COMERCIO EIRELI
--

TÍTULO DO ESTABELECIMENTO (NOME DE FANTASIA) PROLIVETTI	PORTE EPP
--	--------------

CÓDIGO E DESCRIÇÃO DA ATIVIDADE ECONÔMICA PRINCIPAL 47.54-7-01 - Comércio varejista de móveis
--

CÓDIGO E DESCRIÇÃO DAS ATIVIDADES ECONÔMICAS SECUNDÁRIAS 26.21-3-00 - Fabricação de equipamentos de informática 33.19-8-00 - Manutenção e reparação de equipamentos e produtos não especificados anteriormente 33.29-5-01 - Serviços de montagem de móveis de qualquer material 38.11-4-00 - Coleta de resíduos não-perigosos 42.13-8-00 - Obras de urbanização - ruas, praças e calçadas 42.21-9-03 - Manutenção de redes de distribuição de energia elétrica 43.21-5-00 - Instalação e manutenção elétrica 43.22-3-02 - Instalação e manutenção de sistemas centrais de ar condicionado, de ventilação e refrigeração 43.30-4-01 - Impermeabilização em obras de engenharia civil 43.30-4-02 - Instalação de portas, janelas, tetos, divisórias e armários embutidos de qualquer material 43.30-4-04 - Serviços de pintura de edifícios em geral 45.30-7-05 - Comércio a varejo de pneumáticos e câmaras-de-ar 46.14-1-00 - Representantes comerciais e agentes do comércio de máquinas, equipamentos, embarcações e aeronaves 46.15-0-00 - Representantes comerciais e agentes do comércio de eletrodomésticos, móveis e artigos de uso doméstico 46.18-4-02 - Representantes comerciais e agentes do comércio de instrumentos e materiais odonto-médico-hospitalares 46.19-2-00 - Representantes comerciais e agentes do comércio de mercadorias em geral não especializado 46.64-8-00 - Comércio atacadista de máquinas, aparelhos e equipamentos para uso odonto-médico-hospitalar; partes e peças 47.12-1-00 - Comércio varejista de mercadorias em geral, com predominância de produtos alimentícios - minimercados, mercearias e armazéns 47.21-1-03 - Comércio varejista de laticínios e frios 47.23-7-00 - Comércio varejista de bebidas

CÓDIGO E DESCRIÇÃO DA NATUREZA JURÍDICA 230-5 - Empresa Individual de Responsabilidade Limitada (de Natureza Empresári

LOGRADOURO R BR 222	NÚMERO 73	COMPLEMENTO KM 40
------------------------	--------------	----------------------

CEP 65.350-000	BAIRRO/DISTRITO CENTRO	MUNICÍPIO VITORIA DO MEARIM	UF MA
-------------------	---------------------------	--------------------------------	----------

ENDEREÇO ELETRÔNICO PABLO.ODEON@HOTMAIL.COM	TELEFONE (98) 8130-5630
--	----------------------------

ENTE FEDERATIVO RESPONSÁVEL (EFR) *****
--

SITUAÇÃO CADASTRAL ATIVA	DATA DA SITUAÇÃO CADASTRAL 15/04/2019
-----------------------------	--

MOTIVO DE SITUAÇÃO CADASTRAL

SITUAÇÃO ESPECIAL *****	DATA DA SITUAÇÃO ESPECIAL *****
----------------------------	------------------------------------

Aprovado pela Instrução Normativa RFB nº 1.863, de 27 de dezembro de 2018.

Emitido no dia 16/06/2021 às 16:28:27 (data e hora de Brasília).

Página: 1/3

Handwritten signatures and initials on the left side of the page.

Handwritten signatures and initials on the right side of the page.



REPÚBLICA FEDERATIVA DO BRASIL
CADASTRO NACIONAL DA PESSOA JURÍDICA



NÚMERO DE INSCRIÇÃO 33.366.156/0001-40 MATRIZ	COMPROVANTE DE INSCRIÇÃO E DE SITUAÇÃO CADASTRAL	DATA DE ABERTURA 15/04/2019
NOME EMPRESARIAL TANIA MARIA M PRAZERES COMERCIO EIRELI		
CÓDIGO E DESCRIÇÃO DAS ATIVIDADES ECONÔMICAS SECUNDÁRIAS 47.24-5-00 - Comércio varejista de hortifrutigranjeiros 47.42-3-00 - Comércio varejista de material elétrico 47.43-1-00 - Comércio varejista de vidros 47.44-0-01 - Comércio varejista de ferragens e ferramentas 47.44-0-02 - Comércio varejista de madeira e artefatos 47.44-0-03 - Comércio varejista de materiais hidráulicos 47.44-0-99 - Comércio varejista de materiais de construção em geral 47.51-2-01 - Comércio varejista especializado de equipamentos e suprimentos de informática 47.51-2-02 - Recarga de cartuchos para equipamentos de informática 47.53-9-00 - Comércio varejista especializado de eletrodomésticos e equipamentos de áudio e vídeo 47.55-5-02 - Comercio varejista de artigos de armarinho 47.59-8-99 - Comércio varejista de outros artigos de uso pessoal e doméstico não especificados anteriormente 47.61-0-01 - Comércio varejista de livros 47.61-0-03 - Comércio varejista de artigos de papelaria 47.72-5-00 - Comércio varejista de cosméticos, produtos de perfumaria e de higiene pessoal 47.89-0-05 - Comércio varejista de produtos saneantes domissanitários 47.89-0-07 - Comércio varejista de equipamentos para escritório 47.89-0-99 - Comércio varejista de outros produtos não especificados anteriormente 77.11-0-00 - Locação de automóveis sem condutor 77.33-1-00 - Aluguel de máquinas e equipamentos para escritórios		
CÓDIGO E DESCRIÇÃO DA NATUREZA JURÍDICA 230-5 - Empresa Individual de Responsabilidade Limitada (de Natureza Empresári		
LOGRADOURO R BR 222	NÚMERO 73	COMPLEMENTO KM 40
CEP 65.350-000	BAIRRO/DISTRITO CENTRO	MUNICÍPIO VITORIA DO MEARIM
UF MA	ENDEREÇO ELETRÔNICO PABLO.ODEON@HOTMAIL.COM	TELEFONE (98) 8130-5630
ENTE FEDERATIVO RESPONSÁVEL (EFR) *****		
SITUAÇÃO CADASTRAL ATIVA	DATA DA SITUAÇÃO CADASTRAL 15/04/2019	
MOTIVO DE SITUAÇÃO CADASTRAL		
SITUAÇÃO ESPECIAL *****	DATA DA SITUAÇÃO ESPECIAL *****	

Aprovado pela Instrução Normativa RFB nº 1.863, de 27 de dezembro de 2018.

Emitido no dia 16/06/2021 às 16:28:27 (data e hora de Brasília).

Página: 2/3

6
01



REPÚBLICA FEDERATIVA DO BRASIL
CADASTRO NACIONAL DA PESSOA JURÍDICA



NÚMERO DE INSCRIÇÃO 33.366.156/0001-40 MATRIZ	COMPROVANTE DE INSCRIÇÃO E DE SITUAÇÃO CADASTRAL	DATA DE ABERTURA 15/04/2019
NOME EMPRESARIAL TANIA MARIA M PRAZERES COMERCIO EIRELI		
CÓDIGO E DESCRIÇÃO DAS ATIVIDADES ECONÔMICAS SECUNDÁRIAS 82.99-7-99 - Outras atividades de serviços prestados principalmente às empresas não especificadas anteriormente 95.11-8-00 - Reparação e manutenção de computadores e de equipamentos periféricos 95.21-5-00 - Reparação e manutenção de equipamentos eletroeletrônicos de uso pessoal e doméstico		
CÓDIGO E DESCRIÇÃO DA NATUREZA JURÍDICA 230-5 - Empresa Individual de Responsabilidade Limitada (de Natureza Empresári		
LOGRADOURO R BR 222	NÚMERO 73	COMPLEMENTO KM 40
CEP 65.350-000	BAIRRO/DISTRITO CENTRO	MUNICÍPIO VITORIA DO MEARIM
		UF MA
ENDEREÇO ELETRÔNICO PABLO.ODEON@HOTMAIL.COM	TELEFONE (98) 8130-5630	
ENTE FEDERATIVO RESPONSÁVEL (EFR) *****		
SITUAÇÃO CADASTRAL ATIVA	DATA DA SITUAÇÃO CADASTRAL 15/04/2019	
MOTIVO DE SITUAÇÃO CADASTRAL		
SITUAÇÃO ESPECIAL *****	DATA DA SITUAÇÃO ESPECIAL *****	

Aprovado pela Instrução Normativa RFB nº 1.863, de 27 de dezembro de 2018.

Emitido no dia **16/06/2021** às **16:28:27** (data e hora de Brasília).

Página: **3/3**

7
@

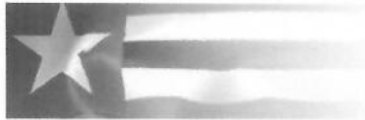

Estado do
Maranhão

SINTEGRA/ICMS

Consulta Pública do Cadastro do Estado do Maranhão



Resultado da Consulta SINTEGRA/ICMS

IDENTIFICAÇÃO

CGC: 33.366.156/0001-40 **Inscrição Estadual:** 12.596950-3

Razão Social: TANIA MARIA M PRAZERES COMERCIO EIRELI

Regime Apuração: NORMAL

ENDEREÇO

Logradouro: RUA BR 222

Número: 73 **Complemento:** KM 40

Bairro: CENTRO

Município: VITORIA DO MEARIM **UF:** MA

CEP: 65350000 **DDD:** **Telefone:** 81.305630

INFORMAÇÕES COMPLEMENTARES

CNAE Principal: 4754701 - COMÉRCIO VAREJISTA DE MÓVEIS

CNAEs Secundários

Código	Descrição CNAE
4330402	INSTALAÇÃO DE PORTAS, JANELAS, TETOS, DIVISÓRIAS E ARMÁRIOS EMBUTIDOS DE QUALQUER MATERIAL
4330404	SERVIÇOS DE PINTURA DE EDIFÍCIOS EM GERAL
4530705	COMÉRCIO A VAREJO DE PNEUMÁTICOS E CÂMARAS-DE-AIR
4614100	REPRESENTANTES COMERCIAIS E AGENTES DO COMÉRCIO DE MÁQUINAS, EQUIPAMENTOS, EMBARCAÇÕES E AERONAVES
4615000	REPRESENTANTES COMERCIAIS E AGENTES DO COMÉRCIO DE ELETRODOMÉSTICOS, MÓVEIS E ARTIGOS DE USO DOMÉSTICO
4618402	REPRESENTANTES COMERCIAIS E AGENTES DO COMÉRCIO DE INSTRUMENTOS E MATERIAIS ODONTO-MÉDICO-HOSPITALARES
4619200	REPRESENTANTES COMERCIAIS E AGENTES DO COMÉRCIO DE MERCADORIAS EM GERAL NÃO ESPECIALIZADO
4664800	COMÉRCIO ATACADISTA DE MÁQUINAS, APARELHOS E EQUIPAMENTOS PARA USO ODONTO-MÉDICO-HOSPITALAR; PARTES E PEÇAS
4712100	COMÉRCIO VAREJISTA DE MERCADORIAS EM GERAL, COM PREDOMINÂNCIA DE PRODUTOS ALIMENTÍCIOS - MINIMERCADOS, MERCEARIAS E ARMAZÉNS
4721103	COMÉRCIO VAREJISTA DE LATICÍNIOS E FRIOS
9521500	REPARAÇÃO E MANUTENÇÃO DE EQUIPAMENTOS ELETROELETRÔNICOS DE USO PESSOAL E DOMÉSTICO
4723700	COMÉRCIO VAREJISTA DE BEBIDAS
4724500	COMÉRCIO VAREJISTA DE HORTIFRUTIGRANJEIROS
4742300	COMÉRCIO VAREJISTA DE MATERIAL ELÉTRICO
4743100	COMÉRCIO VAREJISTA DE VIDROS
4744001	COMÉRCIO VAREJISTA DE FERRAGENS E FERRAMENTAS
4744002	COMÉRCIO VAREJISTA DE MADEIRA E ARTEFATOS
4744003	COMÉRCIO VAREJISTA DE MATERIAIS HIDRÁULICOS
4744099	COMÉRCIO VAREJISTA DE MATERIAIS DE CONSTRUÇÃO EM GERAL
4751201	COMÉRCIO VAREJISTA ESPECIALIZADO DE EQUIPAMENTOS E SUPRIMENTOS DE INFORMÁTICA
4751202	RECARGA DE CARTUCHOS PARA EQUIPAMENTOS DE INFORMÁTICA
3329501	SERVIÇOS DE MONTAGEM DE MÓVEIS DE QUALQUER MATERIAL
4753900	COMÉRCIO VAREJISTA ESPECIALIZADO DE ELETRODOMÉSTICOS E EQUIPAMENTOS DE ÁUDIO E VÍDEO
4755502	COMERCIO VAREJISTA DE ARTIGOS DE ARMARINHO
4759899	COMÉRCIO VAREJISTA DE OUTROS ARTIGOS DE USO DOMÉSTICO NÃO ESPECIFICADOS ANTERIORMENTE
4761001	COMÉRCIO VAREJISTA DE LIVROS
4761003	COMÉRCIO VAREJISTA DE ARTIGOS DE PAPELARIA
4772500	COMÉRCIO VAREJISTA DE COSMÉTICOS, PRODUTOS DE PERFUMARIA E DE HIGIENE PESSOAL
4789005	COMÉRCIO VAREJISTA DE PRODUTOS SANEANTES DOMISSANITÁRIOS
4789007	COMÉRCIO VAREJISTA DE EQUIPAMENTOS PARA ESCRITÓRIO
4789099	COMÉRCIO VAREJISTA DE OUTROS PRODUTOS NÃO ESPECIFICADOS ANTERIORMENTE
7711000	LOCAÇÃO DE AUTOMÓVEIS SEM CONDUTOR
3811400	COLETA DE RESÍDUOS NÃO-PERIGOSOS
7733100	ALUGUEL DE MÁQUINAS E EQUIPAMENTOS PARA ESCRITÓRIO

**CNAEs Secundários**

Código	Descrição CNAE
8299799	OUTRAS ATIVIDADES DE SERVIÇOS PRESTADOS PRINCIPALMENTE ÀS EMPRESAS NÃO ESPECIFICADAS ANTERIORMENTE
9511800	REPARAÇÃO E MANUTENÇÃO DE COMPUTADORES E DE EQUIPAMENTOS PERIFÉRICOS
2621300	FABRICAÇÃO DE EQUIPAMENTOS DE INFORMÁTICA
3319800	MANUTENÇÃO E REPARAÇÃO DE EQUIPAMENTOS E PRODUTOS NÃO ESPECIFICADOS ANTERIORMENTE
4213800	OBRAS DE URBANIZAÇÃO - RUAS, PRAÇAS E CALÇADAS
4221903	MANUTENÇÃO DE REDES DE DISTRIBUIÇÃO DE ENERGIA ELÉTRICA
4321500	INSTALAÇÃO E MANUTENÇÃO ELÉTRICA
4322302	INSTALAÇÃO E MANUTENÇÃO DE SISTEMAS CENTRAIS DE AR CONDICIONADO, DE VENTILAÇÃO E REFRIGERAÇÃO
4330401	IMPERMEABILIZAÇÃO EM OBRAS DE ENGENHARIA CIVIL

Situação Cadastral Vigente: HABILITADO

Data desta Situação Cadastral: 17/08/2019

OBRIGAÇÕES

NFe a 01/09/2009 - (2621300), 01/04/2010 - (4614100-4619200), 01/07/2010 - partir de (4664800), 01/10/2010 - (4615000-4618402), 14/05/2019 - (Devido (CNAE's): emissão voluntária),

EDF a partir de:

CTE a partir de:

Observação: Os dados acima estão baseados em informações fornecidas pelo próprio contribuinte cadastrado. Não valem como certidão de sua efetiva existência de fato e de direito, não são oponíveis à Fazenda e nem excluem a responsabilidade tributária derivada de operações com ele ajustadas.

Data da Consulta: 16/06/2021

Número da Consulta:

[Nova Consulta](#) [Imprimir](#)

Desenvolvido pela Sefaz/COTEC - 2005-2012

[Handwritten signature]

[Handwritten signature]

[Large handwritten signature]

9

[Handwritten signature]

[Handwritten signature]



ESTADO DO MARANHÃO
SECRETARIA DE ESTADO DA
FAZENDA

EMPRESA
FÁCIL



INSCRIÇÃO ESTADUAL: 125969503

Nome / Razão Social: TANIA MARIA M PRAZERES COMERCIO EIRELI

CNPJ: 33.366.156/0001-40

Endereço: RUA BR 222, CENTRO CEP: 65350000 no município de Vitória do Mearim/

Atividade Principal: 4754-7/01 - Comércio varejista de móveis

Atividade(s) Secundária(s) 4761-0/01 - Comércio varejista de livros, 4530-7/05 - Comércio a varejo de pneumáticos e câmaras-de-ar, 9511-8/00 - Reparação e manutenção de computadores e de equipamentos periféricos, 4742-3/00 - Comércio varejista de material elétrico, 4721-1/03 - Comércio varejista de laticínios e frios, 4761-0/03 - Comércio varejista de artigos de papelaria, 4619-2/00 - Representantes comerciais e agentes do comércio de mercadorias em geral não especializado, 4772-5/00 - Comércio varejista de cosméticos, produtos de perfumaria e de higiene pessoal, 4744-0/99 - Comércio varejista de materiais de construção em geral, 4712-1/00 - Comércio varejista de mercadorias em geral, com predominância de produtos alimentícios - minimercados, mercearias e armazéns, 4664-8/00 - Comércio atacadista de máquinas, aparelhos e equipamentos para uso odonto-médico-hospitalar; partes e peças, 4753-9/00 - Comércio varejista especializado de eletrodomésticos e equipamentos de áudio e vídeo, 4322-3/02 - Instalação e manutenção de sistemas centrais de ar condicionado, de ventilação e refrigeração, 4744-0/02 - Comércio varejista de madeira e artefatos, 4743-1/00 - Comércio varejista de vidros, 4759-8/99 - Comércio varejista de outros artigos de uso pessoal e doméstico não especificados anteriormente, 4221-9/03 - Manutenção de redes de distribuição de energia elétrica, 3319-8/00 - Manutenção e reparação de equipamentos e produtos não especificados anteriormente, 2621-3/00 - Fabricação de equipamentos de informática, 8299-7/99 - Outras atividades de serviços prestados principalmente às empresas não especificadas anteriormente, 4789-0/07 - Comércio varejista de equipamentos para escritório, 4789-0/99 - Comércio varejista de outros produtos não especificados anteriormente, 3329-5/01 - Serviços de montagem de móveis de qualquer material, 4724-5/00 - Comércio varejista de hortifrutigranjeiros, 4618-4/02 - Representantes comerciais e agentes do comércio de instrumentos e materiais odonto-médico-hospitalares, 4755-5/02 - Comercio varejista de artigos de armarinho, 3811-4/00 - Coleta de resíduos não-perigosos, 9521-5/00 - Reparação e manutenção de equipamentos eletroeletrônicos de uso pessoal e doméstico, 4614-1/00 - Representantes comerciais e agentes do comércio de máquinas, equipamentos, embarcações e aeronaves, 4744-0/03 - Comércio varejista de materiais hidráulicos, 7711-0/00 - Locação de automóveis sem condutor, 4330-4/02 - Instalação de portas, janelas, tetos, divisórias e armários embutidos de qualquer material, 4615-0/00 - Representantes comerciais e agentes do comércio de eletrodomésticos, móveis e artigos de uso doméstico, 4330-4/01 - Impermeabilização em obras de engenharia civil, 4744-0/01 - Comércio varejista de ferragens e ferramentas, 4321-5/00 - Instalação e manutenção elétrica, 4213-8/00 - Obras de urbanização - ruas, praças e calçadas, 4751-2/01 - Comércio varejista especializado de equipamentos e suprimentos de informática, 4723-7/00 - Comércio varejista de bebidas, 4751-2/02 - Recarga de cartuchos para equipamentos de informática, 4789-0/05 - Comércio varejista de produtos saneantes domissanitários, 7733-1/00 - Aluguel de máquinas e equipamentos para escritório, 4330-4/04 - Serviços de pintura de edifícios em geral

São Luis, quinta, 27 de maio de 2021

Código de Autenticidade: 55CSXDCB

Observação: Os dados acima estão baseados em informações fornecidas pelo próprio contribuinte cadastrado. Não valem como certidão de sua efetiva existência de fato e de direito, não são oponíveis à Fazenda e nem excluem a responsabilidade tributária derivada de operações com ele ajustadas.

Marcellus Ribeiro Alves
SECRETÁRIO DE ESTADO DA FAZENDA



2)



MINISTÉRIO DA FAZENDA
Secretaria da Receita Federal do Brasil
Procuradoria-Geral da Fazenda Nacional



CERTIDÃO NEGATIVA DE DÉBITOS RELATIVOS AOS TRIBUTOS FEDERAIS E À DÍVIDA ATIVA DA UNIÃO

Nome: TANIA MARIA M PRAZERES COMERCIO EIRELI
CNPJ: 33.366.156/0001-40

Ressalvado o direito de a Fazenda Nacional cobrar e inscrever quaisquer dívidas de responsabilidade do sujeito passivo acima identificado que vierem a ser apuradas, é certificado que não constam pendências em seu nome, relativas a créditos tributários administrados pela Secretaria da Receita Federal do Brasil (RFB) e a inscrições em Dívida Ativa da União (DAU) junto à Procuradoria-Geral da Fazenda Nacional (PGFN).

Esta certidão é válida para o estabelecimento matriz e suas filiais e, no caso de ente federativo, para todos os órgãos e fundos públicos da administração direta a ele vinculados. Refere-se à situação do sujeito passivo no âmbito da RFB e da PGFN e abrange inclusive as contribuições sociais previstas nas alíneas 'a' a 'd' do parágrafo único do art. 11 da Lei nº 8.212, de 24 de julho de 1991.

A aceitação desta certidão está condicionada à verificação de sua autenticidade na Internet, nos endereços <<http://rfb.gov.br>> ou <<http://www.pgfn.gov.br>>.

Certidão emitida gratuitamente com base na Portaria Conjunta RFB/PGFN nº 1.751, de 2/10/2014.
Emitida às 09:35:33 do dia 03/02/2021 <hora e data de Brasília>.
Válida até 02/08/2021.

Código de controle da certidão: **B87D.92F7.9F31.82A3**
Qualquer rasura ou emenda invalidará este documento.



**GOVERNO DO ESTADO DO MARANHÃO
SECRETARIA DE ESTADO DA FAZENDA**



CERTIDÃO NEGATIVA DE DÉBITO

Nº Certidão: 132663/21

Data da

01/03/2021 12:03:52

Inscrição Estadual: 125969503

CPF/CNPJ: 33366156000140

Razão Social: TANIA MARIA M PRAZERES COMERCIO EIRELI

Endereço: RUA BR 222, 73 KM 40 CEP: 65350000

Telefone: (98)81305630

Município: VITORIA DO MEARIM

UF: MA

Certificamos que, após a realização das consultas procedidas no sistema desta Secretaria, substanciado pelos artigos 240 a 242, da lei nº 7.799, de 19/12/2002 e disposto no artigo 205 da lei nº 5.172, de 25 de outubro de 1966 (Código Tributário Nacional), não constam débitos relativos aos tributos estaduais, administrados por esta Secretaria, em nome do sujeito passivo acima identificado. Ressalvado, todavia, à Fazenda Pública Estadual o direito da cobrança de dívidas que venham a ser apuradas e não alcançadas pela decadência.

Validade da Certidão: 120 (cento e vinte) dias: 29/06/2021.

A autenticidade desta certidão deverá ser confirmada no endereço:

<http://portal.sefaz.ma.gov.br/>, clicando no item "Certidões" e em seguida em "Validação de Certidão Negativa de Débito".

CERTIDÃO EMITIDA GRATUITAMENTE.

Data Impressão: 01/03/2021 12:03:52



**GOVERNO DO ESTADO DO MARANHÃO
SECRETARIA DE ESTADO DA FAZENDA**



CERTIDÃO NEGATIVA DE DÍVIDA ATIVA

Nº Certidão: 018904/21

Data da

16/03/2021 10:42:20

Inscrição Estadual: 125969503

CPF/CNPJ: 33366156000140

Razão Social: TANIA MARIA M PRAZERES COMERCIO EIRELI

Endereço: RUA BR 222, 73 KM 40 CEP: 65350000

Telefone: (98)81305630

Município: VITORIA DO MEARIM

UF: MA

Certificamos que, após a realização das consultas procedidas no sistema desta Secretaria e na forma do disposto do artigo 156, da lei nº 2.231, de 29/12/1962, substanciado pelos artigos 240 a 242 da lei nº 7.799, de 19/12/2002, bem como prescreve o artigo 205 da lei nº 5.172, de 25 de outubro de 1966 (Código Tributário Nacional) não constam débitos inscritos na Dívida Ativa, em nome do sujeito passivo acima identificado.

Validade da Certidão: 120 (cento e vinte) dias: 14/07/2021.

A autenticidade desta certidão deverá ser confirmada no endereço:

<http://portal.sefaz.ma.gov.br/>, clicando no item "Certidões" e em seguida em "Validação de Certidão Negativa de Dívida Ativa".

CERTIDÃO EMITIDA GRATUITAMENTE.

14
⊙

Data Impressão: 16/03/2021 10:42:20



PREFEITURA MUNICIPAL DE VITORIA DO MEARIM
SETOR DE TRIBUTOS
TRAV. ANTÔNIO FILHO, Nº S/N - CAMPINA
CNPJ: 05646807000110



CERTIDÃO NEGATIVA DE DÉBITOS MUNICIPAIS

A Prefeitura Municipal de VITORIA DO MEARIM, a requerimento da pessoa interessada TANIA MARIA M PRAZERES COMERCIO EIRELI, CERTIFICA, para os fins que se fizerem necessários, que a pessoa jurídica/física a seguir referenciada não registra débitos com os cofres públicos municipais até a presente data, tendo a presente CERTIDÃO validade até o dia 23/08/2021, ressalvado o direito da Fazenda Municipal de exigir o recolhimento de débitos, tributários ou não, constituídos anteriormente a esta data mesmo durante a vigência desse prazo.

Cadastro:	000386	RG/Inscr. Estadual:	
Contribuinte:	TANIA MARIA M PRAZERES COMERCIO EIRELI	CPF/CNPJ:	33366156000140
Endereço:	R BR222, 73	Complem:	
Bairro:	CENTRO	CEP:	65350000
Cidade:	VITORIA DO MEARIM-MA		

[Handwritten marks]

Emissão: 26/05/2021 09:37:00 Validade: 23/08/2021 Usuário: NADIELE
Número/Controle da Certidão: 52DFA3FA596DC26E

[Handwritten signature]

[Handwritten signature]
BENEDITO BENÉ P. LEMO
DIRETOR TRIB. ARREC. E TRÂNSITO



PREFEITURA MUNICIPAL DE VITORIA DO MEARIM
SETOR DE TRIBUTOS

TRAV. ANTÔNIO FILHO, Nº S/N - CAMPINA
CNPJ: 05646807000110



CERTIDÃO NEGATIVA DE DÍVIDA ATIVA

BENEDITO BENÊ P. LEMO, DIRETOR TRIB. ARREC. E TRÂNSITO da prefeitura Municipal de VITORIA DO MEARIM, a requerimento da pessoa interessada TANIA MARIA M PRAZERES COMERCIO EIRELI, CERTIFICA para os fins que se fizerem necessários, que a pessoa jurídica/física a seguir referenciada não registra débitos da DIVIDA ATIVA MUNICIPAL com os cofres publicos municipais até a presente data, tendo a presente CERTIDAO.

Cadastro:	000078	RG/Inscr. Estadual:	
Contribuinte:	TANIA MARIA M PRAZERES COMERCIO EIRELI	CPF/CNPJ:	33366156000140
Endereço:	BR 222, 73	Complem:	
Bairro:	CENTRO	CEP:	65335000
Cidade:	VITORIA DO MEARIM-MA		

ATENÇÃO: Esta certidão é valida somente com autenticação mecânica ou acompanhada de comprovante de pagamento.

Emissão: 22/04/2021 10:06:11 Validade: 21/07/2021 Usuário: DANYLLO
Número/Controle da Certidão: E9C46EFFEBD06590

BENEDITO BENÊ P. LEMO
DIRETOR TRIB. ARREC. E TRÂNSITO
Responsável



PREFEITURA MUNICIPAL DE VITORIA DO MEARIM

SETOR DE TRIBUTOS

TRAV. ANTÔNIO FILHO, Nº S/N - CAMPINA

CNPJ: 05646807000110



CERTIDÃO NEGATIVA DE DÉBITOS MUNICIPAIS

A Prefeitura Municipal de VITORIA DO MEARIM, a requerimento da pessoa interessada TANIA MARIA M PRAZERES COMERCIO EIRELI, CERTIFICA, para os fins que se fizerem necessários, que a pessoa jurídica/física a seguir referenciada não registra débitos com os cofres públicos municipais até a presente data, tendo a presente CERTIDÃO validade até o dia 20/09/2021, ressalvado o direito da Fazenda Municipal de exigir o recolhimento de débitos, tributários ou não, constituídos anteriormente a esta data mesmo durante a vigência desse prazo.

Cadastro:	000386	RG/Inscr. Estadual:	
Contribuinte:	TANIA MARIA M PRAZERES COMERCIO EIRELI	CPF/CNPJ:	33366156000140
Endereço:	R BR222, 73	Complem:	
Bairro:	CENTRO	CEP:	65350000
Cidade:	VITORIA DO MEARIM-MA		

IMOBILIAR

Emissão: 22/06/2021 09:00:00 Validade: 20/09/2021 Usuário: NADIELE
Número/Controle da Certidão: 76860E8D72E2A207

Benedito Bené P. Lemos
Diretor de Trib. Arrec. e Trânsito

BENEDITO BENÉ P. LEMO
DIRETOR TRIB. ARREC. E TRÂNSITO



PREFEITURA MUNICIPAL DE VITORIA DO MEARIM

Diretoria do Departamento de Finanças

CNPJ: 05646807000110

TRAV. ANTÔNIO FILHO, Nº S/N - CAMPINA



ALVARÁ DE AUTORIZAÇÃO DE FUNCIONAMENTO

Nº do Cadastro 000171	Nº da Inscrição 000401	Nº do Alvará 153/2021	Validade 31/12/2021
---------------------------------	----------------------------------	---------------------------------	-------------------------------

Contribuinte

Nome: **TANIA MARIA M PRAZERES COMERCIO EIRELI**

CPF/CNPJ: **33366156000140**

RG/Insc

Nome Fant.: **TANIA MARIA M PRAZERES COMERCIO EIRELI**

Endereço

Logradouro: **BR 222** Número: **73**

Complemento: CEP: **65350000**

Bairro: **CENTRO**

Cidade: **VITORIA DO MEARIM** Estado: **MA**

Atividade Principal

4754701 Comércio varejista de móveis

Detalhamento da Atividade

Comércio varejista de móveis, Manutenção e reparação de equipamentos e produtos não especi, Fabricação de equipamentos de informática, Serviços de montagem de móveis de qualquer material, Coleta de residuos não-perigosos, Obras de urbanização - ruas, praças e calçadas, Manutenção de redes de distribuição de energia elétrica, Instalação e manutenção elétrica, Instalação e manutenção de sistemas centrais de ar condicion, Impermeabilização em obras de engenharia civil, Instalação de portas, janelas, tetos, div

Validador **D01066548F6A8E26** Código

Data de Abertura **15/04/2019** Estabelecimento autorizado a exercer a atividade supra por período, a critério da Administração Código do ISS **14.00**

ORGÃO EXPEDIDOR **Benedito Bene P. Lemo.** Divisão de Tributação

Rubrica Diretor de Trib. Arrec. e Transito

AFIXAR EM LOCAL VISÍVEL NO ESTABELECIMENTO



Voltar

Imprimir

**Certificado de Regularidade
do FGTS - CRF****Inscrição:** 33.366.156/0001-40**Razão Social:** TANIA MARIA M PRAZERES COMERCIO EIRELI**Endereço:** R BR 222 73 KM 40 / CENTRO / VITORIA DO MEARIM / MA / 65350-000

A Caixa Econômica Federal, no uso da atribuição que lhe confere o Art. 7, da Lei 8.036, de 11 de maio de 1990, certifica que, nesta data, a empresa acima identificada encontra-se em situação regular perante o Fundo de Garantia do Tempo de Serviço - FGTS.

O presente Certificado não servirá de prova contra cobrança de quaisquer débitos referentes a contribuições e/ou encargos devidos, decorrentes das obrigações com o FGTS.

Validade: 16/04/2021 a 13/08/2021**Certificação Número:** 2021041603350905291860

Informação obtida em 11/05/2021 11:49:38

A utilização deste Certificado para os fins previstos em Lei esta condicionada a verificação de autenticidade no site da Caixa:
www.caixa.gov.br

19

1/1



PODER JUDICIÁRIO
JUSTIÇA DO TRABALHO



CERTIDÃO NEGATIVA DE DÉBITOS TRABALHISTAS

Nome: TANIA MARIA M PRAZERES COMERCIO EIRELI (MATRIZ E FILIAIS)
CNPJ: 33.366.156/0001-40
Certidão nº: 7450709/2021
Expedição: 27/02/2021, às 12:07:15
Validade: 25/08/2021 - 180 (cento e oitenta) dias, contados da data de sua expedição.

Certifica-se que **TANIA MARIA M PRAZERES COMERCIO EIRELI (MATRIZ E FILIAIS)**, inscrito(a) no CNPJ sob o nº 33.366.156/0001-40, **NÃO CONSTA** do Banco Nacional de Devedores Trabalhistas.

Certidão emitida com base no art. 642-A da Consolidação das Leis do Trabalho, acrescentado pela Lei nº 12.440, de 7 de julho de 2011, e na Resolução Administrativa nº 1470/2011 do Tribunal Superior do Trabalho, de 24 de agosto de 2011.

Os dados constantes desta Certidão são de responsabilidade dos Tribunais do Trabalho e estão atualizados até 2 (dois) dias anteriores à data da sua expedição.

No caso de pessoa jurídica, a Certidão atesta a empresa em relação a todos os seus estabelecimentos, agências ou filiais.

A aceitação desta certidão condiciona-se à verificação de sua autenticidade no portal do Tribunal Superior do Trabalho na Internet (<http://www.tst.jus.br>).

Certidão emitida gratuitamente.

INFORMAÇÃO IMPORTANTE

Do Banco Nacional de Devedores Trabalhistas constam os dados necessários à identificação das pessoas naturais e jurídicas inadimplentes perante a Justiça do Trabalho quanto às obrigações estabelecidas em sentença condenatória transitada em julgado ou em acordos judiciais trabalhistas, inclusive no concernente aos recolhimentos previdenciários, a honorários, a custas, a emolumentos ou a recolhimentos determinados em lei; ou decorrentes de execução de acordos firmados perante o Ministério Público do Trabalho ou Comissão de Conciliação Prévia.

R. Benedito de Araujo - ME

CNPJ: 01.202.020/0001-08 Inscrição Estadual: 12.411.259-5



ATESTADO DE CAPACIDADE TÉCNICA	
RAZÃO SOCIAL (Proponente): R. BENEDITO DE ARAUJO	
FANTASIA: RBA COMERCIO E SERVIÇOS	
CNPJ: 01.202.020/0001-08	
INSCRIÇÃO ESTADUAL: 12.411.259-5	
ENDEREÇO: AVENIDA DR. JOÃO DA SILVA LIMA, 13 - CENTRO - ARARI - MA.	
TEL: 98984088660	
RESPONSÁVEL: Diogo Victor Bezerra de Araújo	
DATA: 14/10/2020	Prazo: Ano de 2020 até a data atual

ATESTADO DE CAPACIDADE TÉCNICA

Atestamos para os devidos fins que a empresa **TANIA MARIA M PRAZERES COMERCIO EIRELI**, Br. 222, Km 40, nº 73 - Vitória do Mearim - MA, e-mail: prolivetti@gmail.com - Fone Fax: (98) 981650065, CNPJ: 33.366.156/0001-40, é nossa fornecedora dos seguintes produtos e prestadora dos seguintes serviços conforme descrição abaixo:

ITEM	DESCRIÇÃO/ESPECIFICAÇÕES	UNID.	QUANT.
1	ACABAMENTO SIMPLES/ CONVECIONAL PARA FORRO PVC, TIPO "U" OU "C", COR BRANCA, COMPRIMENTO 6MM.	UND	5
2	ADAPTADOR CURTO 20MMX1 /2".	UND	4
3	ADAPTADOR POLIETILENO 1.1/2".	UND	2
4	ADESIVO PLÁSTICO BISNAGA 75G.	UND	6
5	ANTI FERRUGEM SPRAY 300ML	UND	2
6	ARALDITE PASTORA 20G	UND	5
7	ARGAMASSA AC2 20KG	UND	10
8	ARGAMASSA AC3 PARA PORCELANATO 20G	UND	15
9	BALDE PVC COM ALÇA, COR PRETA, SUPER REFOGADO	UND	4
10	BUCHA RED. PVC PR 1.1 /2" 1.1 /4"	UND	4
11	CABO REDE AZUL MT M	M	15
12	CADEADO 40MM	UND	6
13	CAIXA D'AGUA FIBRA DE VIDRO 1000 LTS	UND	2
14	CAVADEIRA ARTICULADA COM CABO DE EUCALIPTO 180CM	UND	2
15	CHAVE GRIFO 24" 600MM	UND	1
16	CIMENTO 50KG	SC	1
17	CORDA PARA AMARRAR CARGA, MULTIFILAMENTO TRANÇADO, POLIESTER AZUL 10MMX30M	M	30
18	EXTENSÃO NO SHOCK 10M	UND	2
19	FERROLHO CHATO CAD. ZINC 2POL	UND	7
20	FIO PARALELO 2X1 5MI	M	50
21	FITA ISOLANTE SCOTCH ALTA FUSAO 19MMX10M	UND	18
22	LIMA PARA ENXADA 8" COM CABO CORTE SIMPLES. UTILIZADA PARA AFAR ENXADAS	CX	2
23	LIXA FERRO 120	UND	15
24	LIXA FERRO 150	UND	15
25	LIXA FERRO 220	UND	15
26	LIXA MASSA 100	UND	15
27	PISO ESMALTADO PI IV ESTRA 45X45 M2	M2	120
28	PIAFON BRANCO PVC	UND	6
29	PNEU PARA CARRINHO DE MÃO	UND	2
30	TEXTURA BRANCA 18L	UND	5
31	THINER 5L	UND	3
32	ZINCO 100CM	M	5
33	CIMENTO	UNID	100
34	AREIA	M3	50
35	BRITA 0	M3	25
36	BRITA 1	M³	15
37	TIJOLO	MIL	20
38	TELHA	MIL	40

Tais ações foram executadas sempre com qualidade, demonstrando capacidade nos serviços que foram propostos e não existem até esta data em nossos registros, fatos que desabonem sua conduta e responsabilidade com suas obrigações gerais e que desempenhou plenamente suas obrigações, cumprindo tecnicamente a todas as normas e demais exigências legais, inexistindo, portanto, fatos que desabone sua idoneidade.

2º Ofício Extrajudicial de Arari-MA

Diogo Victor Bezerra de Araújo
Diogo Victor Bezerra de Araújo
CPF nº: 016.627.333-30

RECONHECIMENTO DE FIRMA NO VERSO CARTÓRIO DO 2º OFÍCIO EXTRAJUDICIAL DE ARARI-MA

ria_d...
Av. Dr. João da Silva Lima nº13 Centro Arari MA 65490-000
(98) 3453-1022

2º OFÍCIO EXTRAJUDICIAL DE ARARI

Poder Judiciário TJMA. Selo:
REC FIR030353CNSMSGBSIBRA5216,
11/03/2021 11:59:49, Ato: 13.17.2, Parte(s):
DIOGO VICTOR BEZERRA DE ARAUJO, Rec
Firma: Semelhanca, Total R\$ 5,12 Emol R\$ 4,63
FERC R\$ 0,13 FADEP R\$ 0,18 FEMP R\$ 0,18
Consulte em <https://selo.tjma.jus.br>



Vestir Araújo Sales
ESCREVENTE SUBSTITUTA
2º OFÍCIO DE ARARI-MA

2º OFÍCIO DE VITÓRIA DO MEARIM - MA

Poder Judiciário - TJMA
Nº SELO AUTENTO30346JMQ9MFK08KUM4K14
Certifico e dou fé que esta fotocópia é reprodução fiel
do original, autenticando-a nos termos do art. 7º da Lei
8935/94, VITÓRIA DO MEARIM/MA, 11/03/2021 16:32:58,
Ato: 13.18, Total R\$ 5,12 Emol R\$ 4,63 FERC R\$ 0,13
FADEP R\$ 0,18 FEMP R\$ 0,18 Consulte em
<https://selo.tjma.jus.br>



JONATAS DAVID ALVES FERNANDES
TABELIÃO SUBSTITUTO

Jonatas David Alves Fernandes
Tabelião Substituto



R. Benedito de Araujo - ME

CNPJ: 01.202.020/0001-08 Inscrição Estadual: 12.411.259-5



ATESTADO DE CAPACIDADE TÉCNICA	
RAZÃO SOCIAL (Proponente): R. BENEDITO DE ARAUJO	PROLIVETTI TÂNIA MARIA M. PRAZERES COMERCIO EIRELI CNPJ: 33.366.156/0001-40 Rua - Br 222 n° 73 CEP: 65.350-000 VITÓRIA DO MEARIM - MA
FANTASIA: RBA COMERCIO E SERVIÇOS	
CNPJ: 01.202.020/0001-08	
INSCRIÇÃO ESTADUAL: 12.411.259-5	
ENDEREÇO: AVENIDA DR. JOÃO DA SILVA LIMA, 13 - CENTRO - ARARI - MA.	
TEL.: 98984088660	
RESPONSÁVEL: Diogo Victor Bezerra de Araújo	
DATA: 14/10/2020	

Prazo: Ano de 2020 até a data atual

ATESTADO DE CAPACIDADE TÉCNICA

Atestamos para os devidos fins que a empresa **TANIA MARIA M PRAZERES COMERCIO EIRELI**, Br. 222, Km 40, n° 73 - Vitória do Mearim - MA, e-mail: prolivetti@gmail.com - Fone Fax: (98) 981650065, CNPJ: 33.366.156/0001-40, é nossa fornecedora dos seguintes produtos e prestadora dos seguintes serviços conforme descrição abaixo:

ITEM	DESCRIÇÃO/ESPECIFICAÇÕES	UNID.	QUANT.
1	CALHA TUBULAR FLUORESCENTE 2X40 COMPLETA	UNID	40
2	ALAVANCA PONTA E BOCA DE 1.5 M X 1"	UNID	60
3	ASTE DE ATERRAMENTO DE 1 M	UND	100
4	BARRA DE ROSCA DE 1/4 X 1M (COM PORCA E ARROELA)	UNID	100
5	BOCAL DE RABICHO	UND	80
6	CAIXA 4X4 OXTAGONAL	UND	80
7	CAIXA MEDIÇÃO PADRÃO TRI FASICO	UND	30
8	CAIXA PX	UND	30
9	CALHA TUBULAR FLUORESCENTE 2X20 COMPLETA	UND	260
10	CAPACITOR DE PARTIDA DE 9 UF	UND	160
11	CHAVE DE FENDA DE 1/4 X 5"	UNID	60
12	CHAVE DE GRIFE DE 4"	UNID	120
13	CHAVE ESTRELA DE 1/4 X 5"	UNID	160
14	CHAVE GRIFE DE 15"	UNID	120
15	COLHER DE PEDREIRO CABO MADEIRA	UNID	220
16	DOBRADIÇA ZINCADA DE 3.5"	JOGO	60
17	ENXADA COM CABO	UNID	120
18	FERROLHO DE CHAPA DE 4"	UNID	160
19	FERROLHO ROLIÇO DE 4"	UNID	120
20	FITA DE ALTA FUSÃO 15 MT	UND	120
21	FITA ISOLANTE DE 10 MT	UND	60
22	INTERRUPTOR DE 2 SEÇÃO	UND	30
23	INTERRUPTOR DE 3 SEÇÃO	UND	90
24	INTERRUPTOR PX PADRÃO	UND	160
25	KIT ASTOP	UND	420
26	LUMINÁRIA DE TEMPO TIPO PRATO	UND	220
27	LUMINÁRIA PARFLOM	UD	120
28	LUMINÁRIA SPOT	UND	60
29	PA DE BICO COM CABO	UNID	60
30	PARAFUSO CABEÇA CHATA DE 2.5 X 25	UNID	50
31	PARAFUSO DE 1/4 X 2"	UNID	160
32	PARAFUSO PARA DOBRADIÇA	UNID	260
33	PICARETA COM CABO	UNID	160
34	PORTA CADEADO DE 2"	UNID	90
35	PORTA CADEADO DE 4"	UNID	40
36	PREGO 15X15	KG	30
37	QUADRO DE DISTRIBUIÇÃO 10 CIRCUITO	UD	20
38	QUADRO DE DISTRIBUIÇÃO 6 CIRCUITO	UND	160
39	REATOR ELETRÔNICO 1X20 VOLTS	UND	350
40	START	UND	120

Tais ações foram executadas sempre com qualidade, demonstrando capacidade nos serviços que foram propostos e não existem até esta data em nossos registros, fatos que desabonem sua conduta e responsabilidade com suas obrigações gerais e que desempenhou plenamente suas obrigações, cumprindo tecnicamente a todas as normas e demais exigências legais, inexistindo, portanto, fatos que desabone sua idoneidade.

Diogo Victor Bezerra de Araújo
CPF nº: 016.627.333-30

RECONHECIMENTO DE FIRMA NO VERSO
CARTÓRIO DO 2º OFÍCIO
EXTRAJUDICIAL DE ARARI-MA
Ar. Dr. João Silva Lima
n°13 Centro Arari MA 65460-000
(98) 34521022

2º OFÍCIO EXTRAJUDICIAL DE ARARI

Poder Judiciário TJMA. Selo:
REC FIR030353MHL0UN25FOGAPN31,
11/03/2021 11:59:49, Ato: 13.17.2, Parte(s):
DIOGO VICTOR BEZERRA DE ARAUJO, Rec
Firma: Semelhanca, Total R\$ 5,12 Emol R\$ 4,63
FERC R\$ 0,13 FADEP R\$ 0,18 FEMP R\$ 0,18
Consulte em <https://selo.tjma.jus.br>



Vastir Araújo Sales
ESCREVENTE SUBSTITUTA
2º OFÍCIO DE ARARI-MA

2º OFÍCIO DE VITÓRIA DO MEARIM - MA

Poder Judiciário - TJMA
Nº_SELO AUTENT0303463808MW2XAVFQVS59
Certifico e dou fé que esta fotocópia é reprodução fiel
do original, autenticando-a nos termos do art. 7º da Lei
8935/94, VITÓRIA DO MEARIM/MA, 11/03/2021 16:33:42,
Ato: 13.18, Total R\$ 5,12 Emol R\$ 4,63 FERC R\$ 0,13
FADEP R\$ 0,18 FEMP R\$ 0,18 Consulte em
<https://selo.tjma.jus.br>



JONATAS DAVID ALVES FERNANDES
TABELIÃO SUBSTITUTO



Jonatas David Alves Fernandes
Tabelião Substituto





Ministério da Indústria e Comércio Exterior e Serviços

Secretaria Especial da Micro e Pequena Empresa

Departamento de Registro Empresarial e Integração



TERMO DE AUTENTICAÇÃO - LIVRO DIGITAL

Declaro exatos os Termos de Abertura e de Encerramento do Livro Digital com características abaixo, conferido e autenticado por Florencio Brandes Neto, sob a autenticidade nº 12101494570 em 05/03/2021, protocolo 210325607. Para validação de Autenticação dos Termos, deverá ser acessado o Portal de Serviços / verificação de documentos do Empreendedor (<http://www.empresafacil.ma.gov.br>) e informar o código de verificação.

Identificação de Empresa	
Nome Empresarial:	TANIA MARIA M PRAZERES COMERCIO EIRELI
Número de Registro:	21600108993
CNPJ:	33366156000140
Município:	Vitória do Mearim

Identificação de Livro Digital	
Tipo de Livro:	DIÁRIO
Número de Ordem:	2
Período de Escrituração:	01/01/2020 - 31/12/2020

Assinante(s)	Nome	CRC/OAB
45299684304	TANIA MARIA MARINHO PRAZERES	
91878683349	PABLO ODEON DOS SANTOS LADWIG	MA010119

CERTIFICO A AUTENTICAÇÃO EM 05/03/2021 10:52:17 SOB N° 20210325607.
PROTOCOLO: 210325607 DE 03/03/2021. CÓDIGO DE VERIFICAÇÃO: 12101494570. NIRE: 21600108993.
TANIA MARIA M PRAZERES COMERCIO EIRELI

JUCEMA

Florencio Brandes Neto
RESPONSÁVEL PELA AUTENTICAÇÃO
SÃO LUÍS, 05/03/2021

Termo de Abertura



Nome do Livro: DIÁRIO

Nº de Ordem: 2

O presente termo contém um Livro do tipo DIÁRIO, com páginas numeradas, do nº 01 ao nº 10, e servirá para a escrituração dos lançamentos próprios da empresa TANIA MARIA M PRAZERES COMERCIO EIRELI, município Vitória do Mearim, CNPJ nº 33.366.156/0001-40, Número de Registro (NIRE) 21600108993.

Data do arquivamento dos atos constitutivos: 15/04/2019

Data de encerramento do exercício social: 31/12/2020

Vitória do Mearim, 01/01/2020

TANIA MARIA MARINHO PRAZERES
TITULAR PESSOA FÍSICA, Administrador
CPF 452.996.843-04

PABLO ODEON DOS SANTOS LADWIG
CONTADOR
CRC/MA 010119

24
0



SEM MOVIMENTO

Handwritten initials or marks.

A large, circular scribble or signature.

A handwritten mark resembling a stylized 'P' or a signature.

A handwritten mark resembling a stylized 'J' or a signature.

Handwritten initials and a signature.

BALANÇO PATRIMONIAL EM 31 DE DEZEMBRO DE 2020
TANIA MARIA M PRAZERES COMERCIO EIRELI
RUA BR 222, KM 40, N°73, CENTRO - VITORIA DO MEARIM-MA , CEP:65.350-000
CNPJ:33.366.156/0001-40
NIRE: 21600108993

**ATIVO****CIRCULANTE**

	R\$
CAIXA E BANCOS disponibilidades	922.399,36
ESTOQUES E MERCADORIAS	1.043.230,00
TOTAL DO ATIVO CIRCULANTE	1.965.629,36

PERMANENTE

MOVEIS E UTENSILIOS	585.460,10
INSTALAÇÕES	498.646,35
TOTAL DO ATIVO	3.049.735,81

PASSIVO**CIRCULANTE**

IMPOSTOS A RECOLHER	196.860,85
FORNECEDORES	111.824,35
TITULOS A PAGAR	90.940,00
TOTAL DO PASSIVO CIRCULANTE	399.625,20

PATRIMONIO LIQUIDO

CAPITAL SOCIAL	450.000,00
RESULTADO DO EXERCICIO ANTERIOR	<u>1.231.160,35</u>
RESULTADO LIQUIDO DO EXERCICIO	<u>968.950,26</u>
Lucros/Prejuizos Acumulados	2.200.110,61
TOTAL DO PASSIVO	3.049.735,81

Tania Maria Marinho Prazeres

Empresaria

CPF:452.996.843-04

Pablo Odeon dos Santos Ladwig
Tec. de Contabilidade CRC-MA: 010119



DEMONSTRATIVO DO RESULTADO DO EXERCICIO 2020

TANIA MARIA M PRAZERES COMERCIO EIRELI
 RUA BR 222, KM 40, Nº73, CENTRO
 VITORIA DO MEARIM-MA, CEP:65.350-000
 CNPJ: 33.366.156/0001-40 NIRE: 21600108993

DEMONSTRATIVO DO RESULTADO DO EXERCICIO

RECEITA OPERACIONAL BRUTA.....R\$	3.049.735,81
ABATIMENTOS E DEVOLUÇÕES.....	0,00
IMPOSTO SOBRE RECEITA.....	200.859,01
RECEITA OPERACIONAL LIQUIDA.....	2.848.876,80
PRODUTOS/MERCADORIAS/SERVIÇOS.....	206.051,05
LUCRO/PREJUIZO/BRUTO.....	2.642.825,75
DESPESAS COMERCIAIS.....	79.048,25
DEPESAS ADMINISTRATIVA.....	74.519,00
DESPESAS DE DEPRECIACÃO.....	77.352,95
OUTRAS RECEITAS/DESPESAS OPERACIONAIS.....	74.940,64
GANHOS/PERDAS/ITENS MONETARIOS.....	0,00
LUCRO/PREJUIZO OPERACIONAL I	2.336.964,91
RECEITAS FINANCEIRAS.....	0,00
DESPESAS FINANCEIRAS.....	110.853,45
DESPESAS/RECEITAS FINCANANCEIRAS LIQUIDAS....	2.226.111,46
RESULTADO DE CORREÇÃO MONETARIA.....	0,00
VARIAÇÃO MONETARIA LIQUIDA A LONGO PRAZO...	0,00
LUCRO/PREJUIZO OPERACIONAL II.....	2.226.111,46
RESULTADO DE EQUIVALENCIA PATRIMONIAL.....	0,00
LUCRO/PREJUIZO OPERACIONAL III	2.226.111,46
RECEITAS/DESPESAS NÃO OPERACIONAIS.....	0,00
LUCRO/PREJUIZO ANTES DO IMPOSTO DE RENDA....	2.226.111,46
IMPOSTO DE RENDA/CONTRIBUIÇÃO SOCIAL.....	26.000,85
DIVIDENDOS E PARTICIPAÇÕES.....	0,00
LUCRO/PREJUIZO LIQUIDO DO EXERCICIO.....	2.200.110,61

Vitoria do Mearim-MA 31 Dezembro de 2020

Tania Maria Marinho Prazeres

Empresaria

CPF:452.996.843-04

Pablo Odeon dos Santos Ladwig

Tec. Contabilidade CRC-MA: 010119

TANIA MARIA M PRAZERES COMERCIO EIRELI
 RUA BR 222, KM 40, N°73, CENTRO-VITORIA DO MEARIM-MA CEP: 65.350-000
 CNPJ: 33.366.156/0001-40 NIRE: 21600108993



ANALISE ECONOMICA FINANCEIRA

INDICE DE LIQUIDEZ GERAL: (ILG)

A.C	R\$	3.049.735,81	=	
P.C	R\$	399.625,00		7,63

INDICE DE SOLVENCIA GERAL: (ISG)

A.C.		C.S.			
R\$	3.049.735,81	R\$	450.000,00	R\$	3.499.735,81
				R\$	799.250,00
					4,38

INDICE DE LIQUIDEZ CORRENTE: (ILC)

	R\$	3.049.735,81	=	3,82
	R\$	799.250,00		

Data de encerramento em 31/12/2020.

Tania Maria Marinho Prazeres
 Empresaria
 CPF: 452.996.843-04

Pablo Odeon dos Santos Ladwig
 Tec. Contabilidade CRC-MA: 010119

24



TANIA MARIA M PRAZERES COMERCIO EIRELI
 CNPJ sob n° 33.366.156/0001-40
 NIRE n.° 21600108993
 NOTAS EXPLICATIVAS ÀS DEMONSTRAÇÕES CONTÁBEIS

NOTAS EXPLICATIVAS ÀS DEMONSTRAÇÕES CONTÁBEIS

1. CONTEXTO OPERACIONAL

1.1 - Dados Empresariais TANIA MARIA M PRAZERES COMERCIO EIRELI, com sua sede na R br 222, N°73, KM 40, Centro, Vitoria do Mearim - MA, inscrita na Junta Comercial do Estado do Maranhão - JUCEMA, sob o NIRE n.° 21600108993 em 15/04/2019 e cadastrada no CNPJ sob n° 33.366.156/0001-40.

1.2 - Forma de Constituição.

A Empresa Individual de Responsabilidade Limitada, explora a atividade principal o ramo de Atividades de Comercio Varejistas de Moveis, foi constituído nos termos da lei em vigência.

2. POLÍTICA CONTÁBIL ADOTADA

A contabilidade da Empresa Individual de Responsabilidade Limitada é elaborada em apartado das atividades de seu sócio.

A Empresa Individual de Responsabilidade Limitada manterá registro contábil das operações em Livro Diário próprio, devidamente registrado, ou recepcionado pelo Órgão da Receita Federal, no que diz respeito aos desembolsos, oriundos dos gastos comuns, serão registrados pelo valor total, cabendo a cada consorciada aplicar o percentual de participação nas mesmas.

A escrituração das operações objeto da empresa, relativas à arrecadação efetiva das pessoas jurídicas tomadoras de serviços, é efetuada em suas respectivas contabilidades, em livros contábeis, fiscais e auxiliares próprios.

As demonstrações contábeis encerradas no mês em epigrafe, aqui compreendidos: Balanço Patrimonial e Demonstração do Resultado do Exercício, foram elaboradas a partir das diretrizes contábeis e dos preceitos da Legislação Comercial, Lei n° 10.406/2002 (Código Civil), 6.404/76 (Lei Sociedades por ações), 11.638/07 (Elaboração e divulgação de demonstrações financeiras), n° 12.995/14, n° 1.199/11 (Procedimentos fiscais aos consórcios) e demais legislações aplicáveis e aos Princípios Contábeis.

O resultado é apurado de acordo com o regime de competência, que estabelece que as receitas e despesas devem ser incluídas na apuração dos resultados dos períodos em que ocorrerem, sempre simultaneamente quando se correlacionarem, independentemente de recebimento ou pagamento.

As principais práticas contábeis na elaboração das demonstrações contábeis levam em conta as características qualitativas e quantitativas conforme determina a NBC TG 1000 em sua Seção 2 - Conceitos e Princípios Gerais: Compreensibilidade; Competência; Relevância; Materialidade; Confiabilidade; Primazia da Essência sobre a Forma; Prudência; Integralidade; Comparabilidade; e Tempestividade

Assim, estão alinhadas com normas internacionais de contabilidade emitidas pelo International Accounting Standards Board (IASB) adequadas pelo Comitê de Pronunciamentos Contábeis (CPC) e aprovadas pelo Conselho Federal de Contabilidade.

3. APRESENTAÇÃO E COMENTÁRIOS DOS SALDOS

Ativo Circulante

Caixa e Bancos

Disponível

R\$ 922.399,36

Estoque de Mercadorias

R\$ 1.043.230,00

Ativo Circulante

R\$ 1.965.629,36

Corresponde aos saldos existentes Fluxo de Caixa Projetado pela sociedade empresária no último dia do ano base.

TANIA MARIA M PRAZERES COMERCIO EIRELI

E-M@IL: prolivetti@gmail.com - CNPJ: 33.366.156/0001-40

BR.222, N° 73 - KM.40 Bairro: Centro- Insc.Estadual: 125969503

Vitória do Mearim/MA- CEP:65.350-000 Fone: (98)981305630



Permanente	
Moveis e Utensílios	R\$ 585.460,10
Instalações	R\$ 498.646,35
Total do ativo	R\$ 3.049.735,81

Passivo Circulante	
Impostos a Recolher	R\$ 196.860,85
Fornecedores	R\$ 111.824,35
Títulos a Pagar	R\$ 90.940,00
Total do Passivo Circulante	R\$ 399.625,20

Corresponde ao montante de compromissos a pagar aos fornecedores de materiais e serviços no último dia do ano base, conforme detalhamento abaixo:

Patrimônio Líquido	
Capital social	R\$ 450.000,00
Resultado do Exercício Anterior	R\$ 1.231.160,35
Resultado Líquido do Exercício	R\$ 968.950,26
Lucros/prejuízos Acumulados	R\$ 2.200.110,61
Total do Passivo	R\$ 3.049.735,81

Corresponde ao valor do capital social integralizado em moeda corrente.

4. MOEDA FUNCIONAL E DE APRESENTAÇÃO

As demonstrações contábeis estão apresentadas em REAIS, que é a moeda funcional da empresa. Assim os ativos, os passivos e os resultados apresentados nas demonstrações contábeis mesmo quando contratados em moeda estrangeira são ajustados às diretrizes contábeis vigentes no Brasil e convertidos para Reais, de acordo com as taxas de câmbio da moeda local. Os eventuais ganhos e perdas resultantes do processo de conversão são transferidos para o resultado do período atendendo ao regime de competência.

5. TESTE DE RECUPERABILIDADE PARA ATIVOS (IMPAIRMENT)

Atendendo ao conteúdo da NBC TG 1000, editada pelo Conselho Federal de Contabilidade através da Resolução 1255/2009, a administração da empresa, não fez a análise sobre a recuperabilidade dos ativos submetidos a tal resolução levando em conta os principais indicadores de desvalorização, tais como: uma redução sensível, além do esperado, no valor de mercado do ativo; o valor contábil do ativo líquido é maior que o valor justo estimado; obsolescência ou dano físico de ativo; mudanças significativas que afetam o ativo; informações internas (empresa) que espelhem desempenho econômico pior que o esperado. Porém tais ativos se encontram a valor recuperável através da Venda ou do Uso (valor de aquisição deduzidos de Depreciação Acumulada até 31/12/2020), dispensando assim a realização dos testes efetivos de Impairment uma vez que não existia indicação relevante de não recuperabilidade.

6. DECLARAÇÃO DE CONFORMIDADE

A empresa declara expressamente que a elaboração e a apresentação das demonstrações contábeis estão em conformidade com o NBC TG 1000, expedida pelo Conselho Federal de Contabilidade através da Resolução 1.255/2009. A administração da empresa também procedeu ao exame conceitual e concluiu que a empresa não possui prestação pública de contas e assim encontra-se apta a exercer a faculdade pela aplicação do previsto na Contabilidade.

7. PROVISÕES, ATIVOS E PASSIVOS CONTINGENTES

Não foram efetuadas provisões, devido não haver, na opinião da Administração, quaisquer obrigações e/ou quaisquer processos em discussão jurídica que sujeita-se às mesmas.

TANIA MARIA M PRAZERES COMERCIO EIRELI

E-M@IL: prolivetti@gmail.com - CNPJ: 33.366.156/0001-40
BR.222, Nº 73 - KM.40 Bairro: Centro- Insc.Estadual: 125969503
Vitória do Mearim/MA- CEP:65.350-000 Fone: (98)981305630



8. DETERMINAÇÃO DO RESULTADO

O resultado foi apurado no último dia do mês em epígrafe obedecendo ao regime de competência. As Demonstrações Contábeis foram elaboradas e apresentadas em conformidade com a legislação societária, conforme a Lei n. 10.406/2002, 6.404/76 e 11.638/07 e demais legislações aplicáveis, atendendo também aos pronunciamentos técnicos, orientações e interpretações emitidas pelo Comitê de Pronunciamentos Contábeis (CPC) e pelas normas brasileiras de contabilidade expedidas pelo Conselho Federal de Contabilidade, especialmente NBC TG 1000. O resultado apurado no ano em referência está discriminado abaixo, cujo mesmo será objeto de distribuição na proporção de cada sócio e lavrado um recibo de quitação:

Lucros ou prejuízos apurados R\$ 3.049.735,81

9. ATIVOS CIRCULANTES

A classificação das contas é realizada como circulantes quando: a) espera realizar o ativo, ou pretender vendê-lo ou consumi-lo durante o ciclo operacional normal da entidade; b) o ativo for mantido essencialmente com a finalidade de negociação; c) espera realizar o ativo no período de até doze meses da data das demonstrações contábeis; ou o ativo for caixa ou equivalente de caixa.

9.1 - Ativo Disponível:

Os saldos de Bancos, estão de acordo com relatórios repassados pelo financeiro da empresa.

9.2 - ATIVOS NÃO CIRCULANTES

A classificação das contas é realizada como não circulantes todos aqueles fatos contábeis que não se classificam como sendo circulantes, ou seja, esforço financeiro presente para realização de resultados futuros.

9.3 - IMOBILIZADO

Avaliado inicialmente ao custo histórico, sendo considerados como custo todos os valores necessários para que o imobilizado estivesse à disposição da administração. As alíquotas de depreciação estão fundamentadas no tempo de utilização dos referidos bens e considerando o valor residual para fins de cálculo dentro do método linear.

9.4 - PASSIVO CIRCULANTE

A classificação das contas é realizada como circulantes quando:

- a) espera liquidar o passivo durante o ciclo operacional normal da entidade;
- b) o passivo for mantido essencialmente para a finalidade de negociação;
- c) o passivo for exigível no período de até dozes meses após a data das demonstrações contábeis;
- d) ou, a entidade não tiver direito incondicional de diferir a liquidação do passivo durante pelo menos doze meses após a data de divulgação.

a) **Fornecedores**; Saldo aprovado pelo financeiro.

9.5 - PATRIMONIO LIQUIDO

São escrituradas as integralizações de recursos disponibilizados pelo sócio no ato das suas disponibilidades.

10 - CONSIDERAÇÕES FINAIS

As Notas Explicativas das demonstrações contábeis podem permitir o melhor entendimento do usuário das informações contábeis no que diz respeito a uma tomada de decisão, pois a transparência das notas explicativas faz compreender a real situação econômica e financeira do Consórcio Central.

TANIA MARIA M PRAZERES COMERCIO EIRELI

E-M@IL: prolivetti@gmail.com - CNPJ: 33.366.156/0001-40
BR.222, Nº 73 - KM.40 Bairro: Centro- Insc.Estadual: 125969503
Vitória do Mearim/MA- CEP:65.350-000 Fone: (98)981305630



Atenciosamente,

Tania Maria Marinho Prazeres
CPF: 452.996.843-04
Empresaria

Pablo Odeon dos Santos Ladwig
CPF: 918.786.833-49
TEC. EM CONTABILIDADE CRC-MA: 010119

PROLIVETTI
25 ANOS
CRESCENDO JUNTO COM VOCÊ!
Vitória do Mearim - MA ☎(98)98165 0065

TANIA MARIA M PRAZERES COMERCIO EIRELI

E-M@IL: prolivetti@gmail.com - CNPJ: 33.366.156/0001-40
BR.222, Nº 73 – KM.40 Bairro: Centro- Insc.Estadual: 125969503
Vitória do Mearim/MA- CEP:65.350-000 Fone: (98)981305630

31
⊙



Termo de Encerramento

Nome do Livro: DIÁRIO

Nº de Ordem: 2

O presente termo contém um Livro do tipo DIÁRIO, com páginas numeradas, do nº 01 ao nº 10, e serviu para escrituração no período de 01/01/2020 a 31/12/2020, da empresa TANIA MARIA M PRAZERES COMERCIO EIRELI.

Vitória do Mearim, 31/12/2020

TANIA MARIA MARINHO PRAZERES
TITULAR PESSOA FÍSICA, Administrador
CPF 452.996.843-04

PABLO ODEON DOS SANTOS LADWIG
CONTADOR
CRC/MA 010119

33
0



ASSINATURA ELETRÔNICA

Certificamos que o ato da empresa TANIA MARIA M PRAZERES COMERCIO EIRELI consta assinado digitalmente por:

IDENTIFICAÇÃO DO(S) ASSINANTE(S)	
CPF	Nome
45299684304	TANIA MARIA MARINHO PRAZERES
91878683349	PABLO ODEON DOS SANTOS LADWIG

3 F  **JUCEMA**

CERTIFICO A AUTENTICAÇÃO EM 05/03/2021 10:52:12 SOB N°
20210325607.
PROTOCOLO: 210325607 DE 03/03/2021. NIRE: 21600108993.
TANIA MARIA M PRAZERES COMERCIO EIRELI

Florencio Brandes Neto
RESPONSÁVEL PELA AUTENTICAÇÃO
SÃO LUÍS, 05/03/2021



**DECLARAÇÃO DE REENQUADRAMENTO DE MICROEMPRESA COMO
EMPRESA DE PEQUENO PORTE**

Ilmo. Sr. Presidente da Junta Comercial do Estado do Maranhão - JUCEMA

A Empresa **TANIA MARIA M PRAZERES COMERCIO EIRELI**, com ato constitutivo registrado na Junta Comercial em 15/04/2019, NIRE: 21600108993, CNPJ: 33.366.156/0001-40, estabelecido(a) na RUA BR 222, 73 KM 40;, CENTRO, Vitória do Mearim - MA, CEP: 65350-000, requer a Vossa Senhoria o arquivamento do presente instrumento e declara, sob as penas da Lei, que se reenquadra da condição de MICROEMPRESA PARA EMPRESA DE PEQUENO PORTE, nos termos da Lei Complementar nº 123, de 14/12/2006.

Código do ato: 307

Descrição do Ato: REENQUADRAMENTO DE MICROEMPRESA COMO
EMPRESA DE PEQUENO PORTE

Vitória do Mearim - MA, 26/05/2021

TANIA MARIA MARINHO PRAZERES
Titular/Administrador

38
0



ASSINATURA ELETRÔNICA

Certificamos que o ato da empresa TANIA MARIA M PRAZERES COMERCIO EIRELI consta assinado digitalmente por:

IDENTIFICAÇÃO DO(S) ASSINANTE(S)	
CPF	Nome
45299684304	TANIA MARIA MARINHO PRAZERES

CERTIFICO O REGISTRO EM 27/05/2021 08:44 SOB N° 20210732547.
PROTOCOLO: 210732547 DE 27/05/2021.
CÓDIGO DE VERIFICAÇÃO: 12103732045. CNPJ DA SEDE: 33366156000140.
NIRE: 21600108993. COM EFEITOS DO REGISTRO EM: 27/05/2021.
TANIA MARIA M PRAZERES COMERCIO EIRELI

JUCEMA

LÍLIAN THERESA RODRIGUES MENDONÇA
SECRETÁRIA-GERAL
www.empresafacil.ma.gov.br

A validade deste documento, se impresso, fica sujeito à comprovação de sua autenticidade nos respectivos portais, informando seus respectivos códigos de verificação.

36
D

J
D



**CONSELHO REGIONAL DE CONTABILIDADE DO ESTADO DO
MARANHÃO**

CERTIDÃO DE REGULARIDADE PROFISSIONAL

O CONSELHO REGIONAL DE CONTABILIDADE DO ESTADO DO MARANHÃO certifica que o(a) profissional identificado(a) no presente documento encontra-se em situação regular.

IDENTIFICAÇÃO DO REGISTRO

NOME..... : PABLO ODEON DOS SANTOS LADWIG
REGISTRO..... : MA-010119/O-2
CATEGORIA..... : TÉCNICO EM CONTABILIDADE
CPF..... : 918.786.833-49

A presente CERTIDÃO não quita nem invalida quaisquer débitos ou infrações que posteriormente, venham a ser apurados pelo CRCMA contra o referido registro.

A falsificação deste documento constitui-se em crime previsto no Código Penal Brasileiro, sujeitando o autor à respectiva ação penal.

Emissão: MARANHÃO, 14/06/2021 as 10:49:10.

Válido até: 12/09/2021.

Código de Controle: 5012.7566.6192.7254.

Para verificar a autenticidade deste documento consulte o site do CRCMA.

© 2021 Spiderware

31
0

**CERTIDÃO NEGATIVA DE FALÊNCIA OU
RECUPERAÇÃO JUDICIAL**

Usando da faculdade que me confere a Lei, CERTIFICO, a requerimento de pessoa interessada, que, dando busca nos arquivos dos feitos referentes à Vara Única da Comarca de Vitória do Mearim, Estado do Maranhão, a partir do dia dezessete do mês de maio do ano de dois mil e onze (17/05/2011) até a presente data, constatei NÃO EXISTIR distribuição de AÇÃO(ÕES) DE FALÊNCIA OU RECUPERAÇÃO JUDICIAL contra a empresa TANIA MARIA M PRAZERES COMERCIO EIRELI - PROLIVETTI, pessoa jurídica inscrita no CNPJ sob o n. 33.366.156/0001-40, estabelecida na BR-222, número 73, KM 40, Centro, Vitória do Mearim, Estado do Maranhão, CEP 65350-000.

CERTIFICO, por fim, que esta Secretaria Judicial é a única existente na Comarca de Vitória do Mearim, município do Estado do Maranhão.

Dada e passada a presente certidão na Secretaria Judicial, no Fórum Des. Carlos César de Berredo Martins, nesta cidade de Vitória do Mearim, Estado do Maranhão, aos dezessete dias do mês de maio do ano de dois mil e vinte e um (17/05/2021).

Eu, adiante nominado, consultei, digitei e assino.

O referido é a expressão da verdade.

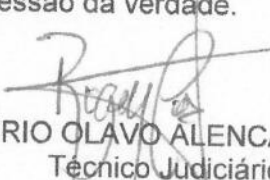
ROGÉRIO OLAVO ALENCAR COSTA
Técnico Judiciário
Mat. 110692



OBSERVAÇÃO:

O CNPJ/CPF constante nesta certidão foi informado pelo solicitante. Sua titularidade deverá ser conferida pelo interessado ou destinatário.

ESTA CERTIDÃO ABRANGE SOMENTE A VARA COMUM DA COMARCA DE VITÓRIA DO MEARIM-MA.

ESTA CERTIDÃO POSSUI VALIDADE DE 60 (SESENTA) DIAS- Art. 198-CNCGJ.

ESTA CERTIDÃO É EMITIDA EM UMA ÚNICA VIA, SEM RASURAS E MEDIANTE ASSINATURA DO SERVIDOR.



2º OFÍCIO DE VITÓRIA DO MEARIM - MA

Poder Judiciário - TJMA
Nº_SELO AUTENT030346PVZ5RZ243L2DTC26
Certifico e dou fé que esta fotocópia é reprodução fiel do original, autenticando-a nos termos do art. 7º da Lei 8935/94, VITÓRIA DO MEARIM/MA. 22/06/2021 09:20:09.
Ato: 13.18, Total R\$ 5,12 Emol R\$ 4,63 FERC R\$ 0,13
FADEP R\$ 0,18 FEMP R\$ 0,18 Consulte em <https://selo.tjma.jus.br>



JONAY'S BAWID ALVES FERNANDES
TABELÃO SUBSTITUTO





Ilustríssimo(a) Senhor(a)
Pregoeiro(a)
PREFEITURA MUNICIPAL DE ARAME - MA
Licitação: PREGÃO PRESENCIAL EM SRP Nº 025/2021/CP1
Início da Sessão: 23/06/2021 às 10:30hs.

MUNICÍPIO DE ARAME - MA - À Comissão Permanente de Licitação/CP1.
PREGÃO PRESENCIAL SRP Nº 025/2021 - PROCESSO Nº Nº 0000080/2021.
TIPO DE LICITAÇÃO: Menor Preço Por Item.
OBJETO: Registro de Pregos para futura contratação de empresa para fornecimento de materiais de construção para atender a demanda operacional do Município de Arame - MA.
DATA: 23 de junho de 2021 - HORÁRIO: 10h30min (dez horas e trinta minutos)
LOCAL: Rua Nova, S/Nº \ Centro \ Arame - MA \ CEP: 65945000

DECLARAÇÃO DE INEXISTÊNCIA DE FATO SUPERVENIENTE IMPEDITIVOS DE HABILITAÇÃO

TANIA MARIA M PRAZERES COMERCIO EIRELI, CNPJ nº 33.366.156/0001-40, sediada em sediada na Br. 222, Km. 40, nº 73 - Vitória do Mearim - MA; CEP: 65350-000, por intermédio de seu representante legal Sr(a) HENRY FELIPE RODRIGUES MONTEIRO DE ARAUJO, portador(a) da Carteira de Identidade nº 473757958/MA e do CPF nº 616.090.694-04, DECLARA, sob as penas da Lei, nos termos do § 2º, do art. 32, da Lei nº 8.666/93 que até esta data, não ocorreu nenhum fato superveniente que seja impeditivo de sua habilitação na licitação em epígrafe.

ANEXO VII
Vitória do Mearim, 23 de junho de 2021.

EMPRESA: TANIA MARIA M PRAZERES COMERCIO EIRELI
Br. 222, Km. 40, nº 73 - Vitória do Mearim - MA I
E-Mail: prolivetti@gmail.com - Fone/Fax: (98) 981650065
CNPJ: 33366156000140 - I.E.: 125969503

Tania M. M. Prazeres
Nome: TÂNIA MARIA MARINHO PRAZERES
Cédula de identidade/orgão emissor: 1683967 SSP/MA
CPF: 452.996.843-04
Cargo/Função: Proprietária.

PROLIVETTI
TÂNIA MARIA M. PRAZERES COMERCIO EIRELE
CNPJ: 33.366.156/0001-40
Rua - Br 222 nº 73
CEP: 65.350-000
VITÓRIA DO MEARIM-MA

TANIA MARIA M PRAZERES COMERCIO EIRELI
E-M@IL: olivetth@gmail.com - CNPJ: 33.366.156/0001-40
BR. 222, Nº 73 - KM. 40 Bairro: Centro - Insc. Estadual: 125969503
Vitória do Mearim/MA - CEP: 65.350-000 Fone: (98) 9813005630



Ilustrissimo(a) Senhor(a)
PREGOEIRO(A)
PREFEITURA MUNICIPAL DE ARAME - MA
Licitação: PREGÃO PRESENCIAL EM SRP Nº 025/2021/CP/L
Início da Sessão: 23/06/2021 às 10:30hs.

MUNICÍPIO DE ARAME -MA - À Comissão Permanente de Licitação/CP/L.
PREGÃO PRESENCIAL SRP Nº 025/2021 - PROCESSO Nº 0000080/2021.
TIPO DE LICITAÇÃO: Menor Preço Por Item.
OBJETO: Registro de Preços para futura contratação de empresa para fornecimento de materiais de construção para atender a demanda operacional do Município de Arame - MA.
DATA: 23 de junho de 2021 - HORÁRIO: 10h30min (dez horas e trinta minutos)
LOCAL: Rua Nova, S/Nº \ Centro \ Arame - MA \ CEP: 65945000

Declaro, sob as penalidades da lei, que a empresa TANIA MARIA M PRAZERES COMERCIO EIRELI, CNPJ n° 33.366.156/0001-40, está localizada e em pleno funcionamento no endereço abaixo, sendo o local adequado e compatível para o cumprimento do objeto, conforme fotos em anexo do prédio e suas instalações.

Declaro ainda que a empresa dispõe de escritório dotado de instalações, recursos humanos e mobiliários pertinentes as suas atividades.

Ponto de referência: PRÓXIMO a eletromaciel. E MARINHO CONSTRUÇÕES
Telefone: (98) 981550065

DECLARAÇÃO DE LOCALIZAÇÃO E FUNCIONAMENTO

ANEXO VI

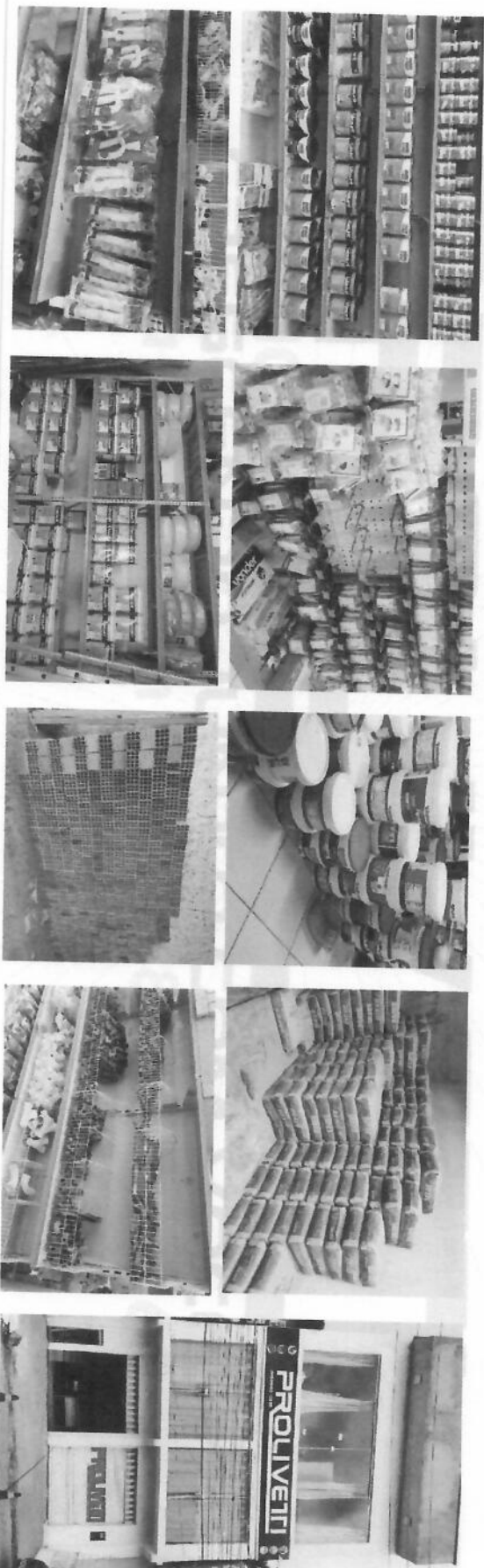

PROLIVETTI
TANIA MARIA M. PRAZERES COMERCIO EIRELI
CNPJ: 33.366.156/0001-40
Rua - Br 222 n° 73
CEP: 65.350-000
VITÓRIA DO MEARIM-MA

Vitória do Mearim, 23 de junho de 2021.

EMPRESA: TANIA MARIA M PRAZERES COMERCIO EIRELI
Br. 222, Km. 40, nº 73 - Vitória do Mearim - MA I
E-Mail: prolivetti@gmail.com - Fone/Fax: (98) 981650065
CNPJ: 33366156000140 - I.E.: 125969503

Tânia M. M. Prazeres
Nome: TÂNIA MARIA MARINHO PRAZERES
Cédula de Identidade/órgão emissor: 1683967 SSP/MA
CPF: 452.996.843-04
Cargo/Função: Proprietária

TANIA MARIA M PRAZERES COMERCIO EIRELI
E-MAIL: prolivetti@gmail.com - CNPJ: 33.366.156/0001-40
BR. 222, Nº 73 - KM. 40 Bairro: Centro - Insc. Estadual: 125969503
Vitória do Mearim/MA - CEP: 65.350-000 Fone: (98) 981305630



Ilustríssimo(a) senhor(a)

Pregoeiro(a)

PREFEITURA MUNICIPAL DE ARAME - MA

Licitação: PREGÃO PRESENCIAL EM SRP Nº 025/2021/CPL

Início da Sessão: 23/06/2021 às 10:30hs.

ANEXO VI
DECLARAÇÃO DE LOCALIZAÇÃO E FUNCIONAMENTO

Declaro, sob as penalidades da lei, que a empresa TÂNIA MARIA M PRAZERES COMERCIO EIRELI, CNPJ nº 33.366.156/0001-40, está localizada e em pleno funcionamento no endereço abaixo, sendo o local adequado e compatível para o cumprimento do objeto, conforme fotos em anexo do prédio e suas instalações.

Declaro ainda que a empresa dispõe de escritório dotado de instalações, recursos humanos e mobiliários pertinentes as suas atividades.

Ponto de referência: PRÓXIMO a eletromaci. E MARINHO CONSTRUÇÕES
Telefone: (98) 981650065

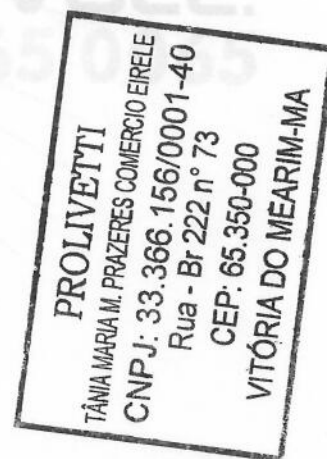

Vitória do Mearim, 23 de junho de 2021.

EMPRESA: TÂNIA MARIA M PRAZERES COMERCIO EIRELI
Br. 222, Km. 40, nº 73 - Vitória do Mearim - MA I
E-Mail: prolivetti@gmail.com - Fone/Fax: (98) 981650065
'CNPJ: 33366156000140 - I.E.: 125969503

Nome: TÂNIA MARIA MARINHO PRAZERES
Cédula de identidade/órgão emissor: 1683967 SSP/MA
CPF: 452.996.843-04
Cargo/Função: Proprietaria

TÂNIA MARIA M PRAZERES COMERCIO EIRELI
E-M@IL: prolivetti@gmail.com - CNPJ: 33.366.156/0001-40
BR.222, Nº 73 - KM.40 Bairro: Centro- Insc.Estadual: 125969
Vitória do Mearim/MA- CEP:65.350-000 Fone: (98)9813051



Ilustríssimo(a) senhor(a)
Pregoeiro(a)
PREFEITURA MUNICIPAL DE ARAME - MA
Licitação: PREGÃO PRESENCIAL EM SRP Nº 025/2021/CPL
Início da Sessão: 23/06/2021 às 10:30hs.

ANEXO VI
DECLARAÇÃO DE LOCALIZAÇÃO E FUNCIONAMENTO

Declaro, sob as penalidades da lei, que a empresa TÂNIA MARIA M PRAZERES COMERCIO EIRELI, CNPJ nº 33.366.156/0001-40, está localizada e em pleno funcionamento no endereço abaixo, sendo o local adequado e compatível para o cumprimento do objeto, conforme fotos em anexo do prédio e suas instalações.

Declaro ainda que a empresa dispõe de escritório dotado de instalações, recursos humanos e mobiliários pertinentes as suas atividades.

Ponto de referência: PRÓXIMO a eletromaciel. E MARINHO CONSTRUÇÕES
Telefone: (98) 981650065



25 ANOS
CRESCENDO JUNTO COM VOCÊ!
Vitória do Mearim - MA (98)98165 0065

Vitória do Mearim, 23 de junho de 2021.

EMPRESA: TÂNIA MARIA M PRAZERES COMERCIO EIRELI
Br. 222, Km. 40, nº 73 - Vitória do Mearim - MA I
E-Mail: prolivetti@gmail.com - Fone/Fax: (98) 981650065
CNPJ: 33366156000140 - I.E.: 125969503

Tânia M. M. Prazeres
Nome: TÂNIA MARIA MARINHO PRAZERES
Cédula de identidade/órgão emissor: 1683967 SSP/MA
CPF: 452.996.843-04
Cargo/Função: Proprietária

PROLIVETTI
TÂNIA MARIA M. PRAZERES COMERCIO EIRELE
CNPJ: 33.366.156/0001-40
Rua - Br 222 nº 73
CEP: 65.350-000
VITÓRIA DO MEARIM-MA

[Handwritten signature]

[Handwritten signature]

MUNICÍPIO DE ARAME - MA - À Comissão Permanente de Licitação/CPL.
PREGÃO PRESENCIAL SRP Nº 025/2021 - PROCESSO Nº Nº 0000080/2021.
TIPO DE LICITAÇÃO: Menor Preço Por Item.
OBJETO: Registro de Preços para futura contratação de empresa para fornecimento de materiais de construção para atender a demanda operacional do Município de Arame - MA.
DATA: 23 de junho de 2021 - HORÁRIO: 10h30min (dez horas e trinta minutos)
LOCAL: Rua Nova, S/Nº \ Centro \ Arame - MA \ CEP: 65945000



Ilustríssimo(a) senhor(a)
Pregoeiro(a)
PREFEITURA MUNICIPAL DE ARAME - MA
Licitação: PREGÃO PRESENCIAL EM SRP Nº 025/2021/CPL
Início da Sessão: 23/06/2021 às 10:30hs.

ANEXO VI
DECLARAÇÃO DE LOCALIZAÇÃO E FUNCIONAMENTO

Declaro, sob as penalidades da lei, que a empresa TÂNIA MARIA M PRAZERES COMERCIO EIRELI, CNPJ nº 33.366.156/0001-40, está localizada e em pleno funcionamento no endereço abaixo, sendo o local adequado e compatível para o cumprimento do objeto, conforme fotos em anexo do prédio e suas instalações.

Declaro ainda que a empresa dispõe de escritório dotado de instalações, recursos humanos e mobiliários pertinentes as suas atividades.

Ponto de referência: PRÓXIMO a eletromaciel. E MARINHO CONSTRUÇÕES
Telefone: (98) 981650065



CRESCENDO JUNTO COM VOCÊ!
Vitória do Mearim - MA ☎ (98) 98165 0065

Vitória do Mearim, 23 de junho de 2021.

EMPRESA: TÂNIA MARIA M PRAZERES COMERCIO EIRELI
Br. 222, Km. 40, nº 73 - Vitória do Mearim - MA I
E-Mail: prolivetti@gmail.com - FoneFax: (98) 981650065
CNPJ: 33366156000140 - I.E.: 125969503

Tânia M. M. Prazeres
Nome: TÂNIA MARIA MARINHO PRAZERES
Cédula de identidade/órgão emissor: 1683967 SSP/MA
CPF: 452.996.843-04
Cargo/Função: Proprietaria

PROLIVETTI
TÂNIA MARIA M. PRAZERES COMERCIO EIRELE
CNPJ: 33.366.156/0001-40
Rua - Br 222 nº 73
CEP: 65.350-000
VITÓRIA DO MEARIM-MA

TÂNIA MARIA M PRAZERES COMERCIO EIRELI
E-M@IL: prolivetti@gmail.com - CNPJ: 33.366.156/0001-40
BR.222, Nº 73 - KM.40 Bairro: Centro- Insc.Estadual: 125969
Vitória do Mearim/MA- CEP: 65.350-000 Fone: (98) 98165 0065

MUNICÍPIO DE ARAME - MA - À Comissão Permanente de Licitação/CPL.
PREGÃO PRESENCIAL SRP Nº 025/2021 - PROCESSO Nº 0000080/2021.
TIPO DE LICITAÇÃO: Menor Preço Por Item.
OBJETO: Registro de Preços para futura contratação de empresa para fornecimento de materiais de construção para atender a demanda operacional do Município de Arame - MA.
DATA: 23 de junho de 2021 - HORÁRIO: 10h30min (dez horas e trinta minutos)
LOCAL: Rua Nova, S/Nº \ Centro \ Arame - MA \ CEP: 65945000



Ilustríssimo(a) senhor(a)
Pregoeiro(a)
PREFEITURA MUNICIPAL DE ARAME - MA
Licitação: PREGÃO PRESENCIAL EM SRP Nº 025/2021/CPL
Início da Sessão: 23/06/2021 às 10:30hs.

ANEXO VI
DECLARAÇÃO DE LOCALIZAÇÃO E FUNCIONAMENTO

Declaro, sob as penalidades da lei, que a empresa TÂNIA MARIA M PRAZERES COMERCIO EIRELI, CNPJ nº 33.366.156/0001-40, está localizada e em pleno funcionamento no endereço abaixo, sendo o local adequado e compatível para o cumprimento do objeto, conforme fotos em anexo do prédio e suas instalações.

Declaro ainda que a empresa dispõe de escritório dotado de instalações, recursos humanos e mobiliários pertinentes as suas atividades.

Ponto de referência: PRÓXIMO a eletromaci. E MARINHO CONSTRUÇÕES
Telefone: (98) 981650065



CRESCENDO JUNTO COM VOCÊ!
Vitória do Mearim - MA ☎ (98) 98165 0065

Vitória do Mearim, 23 de junho de 2021.

EMPRESA: TÂNIA MARIA M PRAZERES COMERCIO EIRELI
Br. 222, Km. 40, nº 73 - Vitória do Mearim - MA
E-Mail: prolivetti@gmail.com - Fone/Fax: (98) 981650065
CNPJ: 33366156000140 - I.E.: 125969503

Tânia m. m. Prazeres
Nome: TÂNIA MARIA MARINHO PRAZERES
Cédula de identidade/órgão emissor: 1683967 SSP/MA
CPF: 452.996.843-04
Cargo/Função: Proprietária

PROLIVETTI
TÂNIA MARIA M. PRAZERES COMERCIO EIRELE
CNPJ: 33.366.156/0001-40
Rua - Br 222 nº 73
CEP: 65.350-000
VITÓRIA DO MEARIM-MA



Ilustríssimo(a) senhor(a)
Pregoeiro(a)
PREFEITURA MUNICIPAL DE ARAME - MA
Licitação: PREGÃO PRESENCIAL EM SRP Nº 025/2021/CPL
Início da Sessão: 23/06/2021 às 10:30hs.

ANEXO VI
DECLARAÇÃO DE LOCALIZAÇÃO E FUNCIONAMENTO

Declaro, sob as penalidades da lei, que a empresa TÂNIA MARIA M PRAZERES COMERCIO EIRELI, CNPJ nº 33.366.156/0001-40, está localizada e em pleno funcionamento no endereço abaixo, sendo o local adequado e compatível para o cumprimento do objeto, conforme fotos em anexo do prédio e suas instalações.

Declaro ainda que a empresa dispõe de escritório dotado de instalações, recursos humanos e mobiliários pertinentes as suas atividades.

Ponto de referência: PRÓXIMO a eletromaciel. E MARINHO CONSTRUÇÕES
Telefone: (98) 981650065

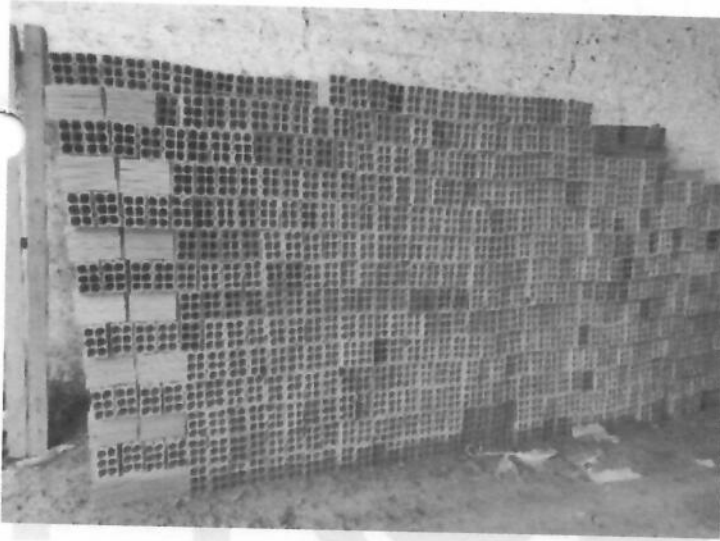

25 ANOS
CRESCENDO JUNTO COM VOCÊ!
Vitória do Mearim - MA ☎ (98)98165 0065

PROLIVETTI
TÂNIA MARIA M. PRAZERES COMERCIO EIRELE
CNPJ: 33.366.156/0001-40
Rua - Br 222 nº 73
CEP: 65.350-000
VITÓRIA DO MEARIM-MA

Vitória do Mearim, 23 de junho de 2021.

EMPRESA: TÂNIA MARIA M PRAZERES COMERCIO EIRELI
Br. 222, Km. 40, nº 73 - Vitória do Mearim - MA I
E-Mail: prolivetti@gmail.com - Fone/Fax: (98) 981650065
CNPJ: 33366156000140 - I.E.: 125969503

Tânia M. M. Prazeres
Nome: TÂNIA MARIA MARINHO PRAZERES
Cédula de identidade/órgão emissor: 1683967 SSP/MA
CPF: 452.996.843-04
Cargo/Função: Proprietaria