



# **DOCUMENTOS DE HABILITAÇÃO**

**INSTRUMENTO DE ALTERAÇÃO DE EMPRESÁRIO INDIVIDUAL**  
**F. EVANGELISTA COSTA**  
**CNPJ: 42.318.702/0001-68**



**FRANCIEL EVANGELISTA COSTA**, BRASILEIRO, CASADO (A), Comunhão Universal, EMPRESÁRIO, nascido em 07/12/1982, nº do CPF 033.445.583-90, residente e domiciliado na cidade de Arame - MA, na AVENIDA GUARIU, nº SN, CASA PONTO COMERCIAL, CENTRO, CEP: 65945-000.

Resolve alterar-se como Empresário Individual, mediante as seguintes cláusulas: (art. 968, I,CC)

**1ª** - A empresa que que está sediada no endereço Av Guariú, s/n, Casa Ponto Comercial, CEP 65945-00, Centro, Arame/MA, passará sua sede para o endereço RD MA 008, nº 15859, Casa Ponto Comercial, CEP 65945-000, Centro, Arame/MA.

**2ª** - Fica elevado o capital de R\$: 35.000,00 (trinta e cinco mil reais), já integralizado para R\$: 400.000,00 (quatrocentos mil reais), cujo valor acrescido de R\$: 365.000,00 (trezentos e sessenta e cinco mil reais) será subscrito e integralizado, neste ato, em moeda corrente do País.

**3ª** - O empresário declara, sob as penas da lei, inclusive que são verídicas todas as informações prestadas neste instrumento e quando ao dispositivo no artigo 299 do Código Penal, não estar impedido de exercer atividade empresarial e não possuir outro registro como Empresário individual no País.

**4ª** - O empresário declara, sob as penas da lei, Código Civil, arts. 968 e 969 IN/DREI nº 38/2017, Anexo I, itens 1.3, 2.2, 3.2, 4.1.2, 4.2.2, 5.1.2, 6.2.2, 7.2, que não participa de outra empresa Simples de Crédito - ESC, mesmo que seja sob a forma de empresa individual de responsabilidade limitada - EIRELI ou sociedade limitada.

E, por estar assim constituído, assino o presente instrumento.

Arame - MA, 02 de fevereiro de 2022

FRANCIEL EVANGELISTA COSTA  
Empresário



## ASSINATURA ELETRÔNICA

Certificamos que o ato da empresa F. EVANGELISTA COSTA consta assinado digitalmente por:

IDENTIFICAÇÃO DO(S) ASSINANTE(S)	
CPF/CNPJ	Nome
03344558390	FRANCIEL EVANGELISTA COSTA

CERTIFICO O REGISTRO EM 02/02/2022 10:05 SOB Nº 20220092290.  
PRÓTOCOLO: 220092290 DE 02/02/2022.  
CÓDIGO DE VERIFICAÇÃO: 12201339540. CNPJ DA SEDE: 42318702000168.  
NIRE: 21102385880. COM EFEITOS DO REGISTRO EM: 01/02/2022.  
F. EVANGELISTA COSTA

**JUCEMA**

RICARDO DINIZ DIAS  
VICE-PRESIDENTE  
[www.empresafacil.ma.gov.br](http://www.empresafacil.ma.gov.br)

A validade deste documento, se impresso, fica sujeito à comprovação de sua autenticidade nos respectivos portais, informando seus respectivos códigos de verificação.

**INSTRUMENTO DE INSCRIÇÃO DE EMPRESÁRIO INDIVIDUAL**  
**F. EVANGELISTA COSTA**



Pelo presente instrumento particular de Ato Constitutivo:

**FRANCIEL EVANGELISTA COSTA**, BRASILEIRO, CASADO(A), Comunhão Universal, EMPRESÁRIO, nascido em 07/12/1982, nº do CPF 033.445.583-90, residente e domiciliado na cidade de Arame - MA, na AVENIDA GUARIU, nº SN, CASA PONTO COMERCIAL, CENTRO, CEP: 65945-000.

Resolve constituir como empresário individual, mediante as seguintes cláusulas (art. 968, I, CC):

**CLÁUSULA I - DO NOME EMPRESARIAL (art. 968, II, CC)**

A empresário individual adotará como nome empresarial: **F. EVANGELISTA COSTA**, e usará a expressão J P EVENTOS como nome fantasia.

**CLÁUSULA II - DO CAPITAL (art. 968, III, CC)**

O capital será de R\$ 35.000,00 (trinta e cinco mil reais), totalmente subscrito e integralizado, neste ato, da seguinte forma: R\$ 35.000,00 (trinta e cinco mil reais) em moeda corrente do País

**CLÁUSULA III - DA SEDE (art. 968, IV, CC)**

O Empresário Individual terá sua sede no seguinte endereço: AVENIDA GUARIU, nº SN, CASA PONTO COMERCIAL, CENTRO, Arame - MA, CEP: 65945000.

**CLÁUSULA IV - DO OBJETO (art. 968, IV, CC)**

O Empresário Individual terá por objeto o exercício das seguintes atividades econômicas: 7739-0/03 - ALUGUEL DE PALCOS, COBERTURAS E OUTRAS ESTRUTURAS DE USO TEMPORÁRIO, EXCETO ANDAIMES; 4530-7/03 - COMÉRCIO A VAREJO DE PEÇAS E ACESSÓRIOS NOVOS PARA VEÍCULOS AUTOMOTORES; 4530-7/04 - COMÉRCIO A VAREJO DE PEÇAS E ACESSÓRIOS USADOS PARA VEÍCULOS AUTOMOTORES; 5911-1/02 - PRODUÇÃO DE FILMES PARA PUBLICIDADE; 7420-0/04 - FILMAGEM DE FESTAS E EVENTOS; 7732-2/01 - ALUGUEL DE MÁQUINAS E EQUIPAMENTOS PARA CONSTRUÇÃO SEM OPERADOR, EXCETO ANDAIMES; 7739-0/99 - ALUGUEL DE OUTRAS MÁQUINAS E EQUIPAMENTOS COMERCIAIS E INDUSTRIAIS NÃO ESPECIFICADOS ANTERIORMENTE, SEM OPERADOR; 8230-0/01 - SERVIÇOS DE ORGANIZAÇÃO DE FEIRAS, CONGRESSOS, EXPOSIÇÕES E FESTAS; 9001-9/02 - PRODUÇÃO MUSICAL; 9001-9/03 - PRODUÇÃO DE ESPETÁCULOS DE DANÇA; 9001-9/04 - PRODUÇÃO DE ESPETÁCULOS CIRCENSES, DE MARIONETES E SIMILARES; 9001-9/05 - PRODUÇÃO DE ESPETÁCULOS DE RODEIOS, VAQUEJADAS E SIMILARES; 9001-9/06 - ATIVIDADES DE SONORIZAÇÃO E DE ILUMINAÇÃO; 9319-1/01 - PRODUÇÃO E PROMOÇÃO DE EVENTOS ESPORTIVOS.

**Parágrafo único.** Em estabelecimento eleito como Sede (Matriz) será(ão) exercida(s) a(s) atividade(s) de 7739-0/03 - ALUGUEL DE PALCOS, COBERTURAS E OUTRAS ESTRUTURAS DE USO TEMPORARIO, EXCETO ANDAIMES 4530-7/03 - COMERCIO A VAREJO DE PECAS E ACESSORIOS NOVOS PARA VEICULOS AUTOMOTORES 4530-7/04 - COMERCIO A VAREJO DE PECAS E ACESSORIOS USADOS PARA VEICULOS AUTOMOTORES 5911-1/02 - PRODUCAO DE FILMES PARA PUBLICIDADE 7420-0/04 - FILMAGEM DE FESTAS E EVENTOS 7732-2/01 - ALUGUEL DE MAQUINAS E EQUIPAMENTOS PARA CONSTRUCAO SEM OPERADOR, EXCETO ANDAIMES 7739-0/99 - ALUGUEL DE OUTRAS MAQUINAS E EQUIPAMENTOS COMERCIAIS E INDUSTRIAIS NAO ESPECIFICADOS ANTERIORMENTE, SEM OPERADOR 8230-0/01 - SERVICOS DE ORGANIZACAO DE FEIRAS, CONGRESSOS, EXPOSICOES E FESTAS 9001-9/02 - PRODUCAO MUSICAL 9001-9/03 - PRODUCAO DE ESPETACULOS DE DANCA 9001-9/04 - PRODUCAO DE ESPETACULOS CIRCENSES, DE MARIONETES E SIMILARES 9001-9/05 - PRODUCAO DE ESPETACULOS DE RODEIOS, VAQUEJADAS E SIMILARES 9001-9/06 - ATIVIDADES DE SONORIZACAO E DE ILUMINACAO 9319-1/01 - PRODUCAO E PROMOCAO DE EVENTOS ESPORTIVOS..

E exercerá as seguintes atividades:

CNAE Nº 7739-0/03 - Aluguel de palcos, coberturas e outras estruturas de uso temporário, exceto andaimes  
CNAE Nº 4530-7/03 - Comércio a varejo de peças e acessórios novos para veículos automotores  
CNAE Nº 4530-7/04 - Comércio a varejo de peças e acessórios usados para veículos automotores  
CNAE Nº 5911-1/02 - Produção de filmes para publicidade

**INSTRUMENTO DE INSCRIÇÃO DE EMPRESÁRIO INDIVIDUAL**  
**F. EVANGELISTA COSTA**



CNAE Nº 9001-9/03 - Produção de espetáculos de dança  
CNAE Nº 7420-0/04 - Filmagem de festas e eventos  
CNAE Nº 7732-2/01 - Aluguel de máquinas e equipamentos para construção sem operador, exceto andaimes  
CNAE Nº 7739-0/99 - Aluguel de outras máquinas e equipamentos comerciais e industriais não especificados anteriormente, sem operador  
CNAE Nº 8230-0/01 - Serviços de organização de feiras, congressos, exposições e festas  
CNAE Nº 9001-9/02 - Produção musical  
CNAE Nº 9001-9/04 - Produção de espetáculos circenses, de marionetes e similares  
CNAE Nº 9001-9/05 - Produção de espetáculos de rodeios, vaquejadas e similares  
CNAE Nº 9001-9/06 - Atividades de sonorização e de iluminação  
CNAE Nº 9319-1/01 - Produção e promoção de eventos esportivos

**CLÁUSULA V - DECLARAÇÃO DE DESIMPEDIMENTO (art. 37, II, Lei nº 8.934, de 1994)**

O empresário declara, sob as penas da lei, inclusive que são verídicas todas as informações prestadas neste instrumento e quanto ao disposto no artigo 299 do Código Penal, não estar impedido de exercer atividade empresária e não possuir outro registro como Empresário Individual no País.

**CLÁUSULA VI - DO INÍCIO DAS ATIVIDADES E PRAZO DE DURAÇÃO (art. 53, III, F, Decreto nº 1.800/96)**

A Empresa iniciará suas atividades em 01/07/2021 e seu prazo de duração será por tempo indeterminado.

E, por estar assim constituído, assino o presente instrumento.

Arame - MA, 11 de junho de 2021

FRANCIEL EVANGELISTA COSTA  
Empresário

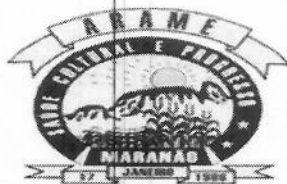

**SECRETARIA MUNICIPAL DE FINANÇAS**  
**ALVARÁ DE LOCALIZAÇÃO E FUNCIONAMENTO**  
**2022**

Nº 94/2022

**Insc. Municipal**  
331357

**CNPJ**  
42.318.702/0001-68

**Data da Constituição**  
14/06/2021

**Nome/Razão Social**  
F. EVANGELISTA COSTA

**Denominação Comercial**  
J P EVENTOS

**Natureza Jurídica**  
213-5 EMPRESÁRIO (INDIVIDUAL)

**Vinculação**  
ENTIDADES EMPRESARIAIS

**ATIVIDADE ECONÔMICA**

**Atividade Principal**

7739003-ALUGUEL DE PALCOS, COBERTURAS E OUTRAS ESTRUTURAS DE USO TEMPORARIO, EXCETO ANDAIMES

**Atividades Secundárias**

9319101 - PRODUCAO E PROMOCAO DE EVENTOS ESPORTIVOS  
9001906 - ATIVIDADES DE SONORIZACAO E DE ILUMINACAO  
9001905 - PRODUCAO DE ESPETACULOS DE RODEIOS, VAQUEJADAS E SIMILARES  
9001904 - PRODUCAO DE ESPETACULOS CIRGENSES, DE MARIONETES E SIMILARES  
9001903 - PRODUCAO DE ESPETACULOS DE DANCA  
9001902 - PRODUCAO MUSICAL  
8230001 - SERVICOS DE ORGANIZACAO DE FEIRAS, CONGRESSOS, EXPOSICOES E FESTAS  
7739099 - ALUGUEL DE OUTRAS MAQUINAS E EQUIPAMENTOS COMERCIAIS E INDUSTRIAIS NAO ESPECIFICADOS ANTERIORMENTE, SEM OPERADOR  
7732201 - ALUGUEL DE MAQUINAS E EQUIPAMENTOS PARA CONSTRUCAO SEM OPERADOR, EXCETO ANDAIMES

**Data de Início**  
14/06/2021

**LOCALIZAÇÃO**

**Logradouro**  
AV GUARIN

**Complemento**

**Quadra**      **Bairro**  
                    CENTRO

**Número**  
SN

**Data de Cadastro**  
16/06/2021

**Validade**  
31/12/2022

**Código de Autenticação**  
WC4A-WJJG

**Informações Adicionais**

**ARAME-MA, 10/05/2022**

**O PRESENTE ALVARÁ DEVERÁ SER AFIIXADO EM LOCAL BEM VISÍVEL À FISCALIZAÇÃO**

10/05/2022 09:02:51



Anotação de Responsabilidade Técnica - ART  
Lei nº 6.496, de 7 de dezembro de 1977

**CREA-MA**

**ART OBRA / SERVIÇO**  
**Nº MA20210474785**

Conselho Regional de Engenharia e Agronomia do Estado do Maranhão

INICIAL

**1. Responsável Técnico**

**BRENNO MATHEUS SILVA NOGUEIRA**  
Título profissional: **ENGENHEIRO CIVIL**

RNP: 1118992652  
Registro: 1118992652MA

Empresa contratada: **E FELIX DE SOUSA E SILVA**

Registro : 0005453798-MA

**2. Dados do Contrato**

Contratante: **GIN MARQUES SERVIÇOS ME**  
**AVENIDA AVENIDA BR 222**  
Complemento:  
Cidade: **SANTA LUZIA**

Bairro: **CENTRO**  
UF: **MA**

CPF/CNPJ: **24.630.431/0001-08**  
Nº: **SN**  
CEP: **65390000**

Contrato: **Não especificado**  
Valor: **R\$ 10.000,00**  
Ação Institucional: **Outros**

Celebrado em: **14/11/2021**  
Tipo de contratante: **Pessoa Jurídica de Direito Privado**

Situação: **BAIXA DE ART**  
Atendido: **SIM**  
Motivo: **CONCLUSÃO DA OBRA/SERVIÇO**

Data da Solicitação: **21/11/2021**

Data do Atendimento:

**3. Dados da Obra/Serviço**

**AVENIDA AVENIDA BR 222**  
Complemento:  
Cidade: **SANTA LUZIA**  
Data de Início: **14/11/2021**  
Finalidade: **SEM DEFINIÇÃO**  
Proprietário: **GIN MARQUES SERVIÇOS ME**

Bairro: **CENTRO**  
UF: **MA**

Nº: **SN**  
CEP: **65390000**  
Coordenadas Geográficas: **3.974691, 45.661318**  
Código: **Não Especificado**  
CPF/CNPJ: **24.630.431/0001-08**

**4. Atividade Técnica**

16 - Execução	Quantidade	Unidade
48 - Execução de montagem > ESTRUTURAS > ESTRUTURAS METÁLICAS > DE DESMONTAGEM DE ESTRUTURA METÁLICA > #2.2.2.4 - PARA PALCOS	120,00	m <sup>2</sup>
48 - Execução de montagem > ESTRUTURAS > ESTRUTURAS METÁLICAS > DE ESTRUTURA METÁLICA > #2.2.1.5 - PARA PALCOS	120,00	m <sup>2</sup>

**5. Observações**

CONTRATAÇÃO DE EMPRESA ESPECIALIZADA PARA A MONTAGEM E DESMONTAGEM DE PALCO

**6. Declarações**

- Cláusula Compromissória: Qualquer conflito ou litígio originado do presente contrato, bem como sua interpretação ou execução, será resolvido por arbitragem, de acordo com a Lei no. 9.307, de 23 de setembro de 1996, por meio do Centro de Mediação e Arbitragem - CMA vinculado ao Crea-MA, nos termos do respectivo regulamento de arbitragem que, expressamente, as partes declaram concordar.

**7. Entidade de Classe**

SEM INDICACAO DE ENTIDADE DE CLASSE

**8. Assinaturas**

Declaro serem verdadeiras as informações acima

**BRENNO MATHEUS SILVA NOGUEIRA - CPF: 052.723.173-86**

Local

data

**GIN MARQUES SERVIÇOS ME - CNPJ: 24.630.431/0001-08**

**9. Informações**

\* A ART é válida somente quando quitada, mediante apresentação do comprovante do pagamento ou conferência no site do Crea.

**10. Valor**

Valor da ART: **R\$ 155,38** Registrada em: **18/11/2021** Valor pago: **R\$ 155,38** Nosso Número: **8303498429**

A autenticidade desta ART pode ser verificada em: <https://crea-ma.sitac.com.br/publico/>, com a chave: Zwz04  
Impresso em: 17/05/2022 às 09:57:08 por: , lp: 177.56.179.216

www.creama.org.br  
Tel: (98) 2105-8300

faleconosco@creama.org.br  
Fax: (98) 2106-8300

**CREA-MA**  
Conselho Regional de Engenharia e Agronomia do Estado do Maranhão





ESTADO DO MARANHÃO  
**PREFEITURA MUNICIPAL DE ARAME**

CNPJ: 12.542.767/0001-21 FONE FAX 99 3532-4554  
Rua Barão de Grajaú, SN, Centro CEP. 65.945-000 – ARAME - MA

**ATESTADO DE CAPACIDADE TÉCNICA**

A Prefeitura Municipal de Arame – MA, Inscrita CNPJ: 12.542.767/0001-21, situada na Rua Nova, s/n – Centro – CEP: 65.945-000 - Arame – MA, atesta para os devidos fins de direito que a empresa, **F. EVANGELISTA COSTA** Inscrita CNPJ: **42.318.702/0001-68**, situada na RD. MA 008, nº 15859, Casa Ponto Comercial, CENTRO, CEP 65.945-000 Arame– MA, que prestou serviço de PRODUÇÃO E REALIZAÇÃO DE EVENTOS no exercício de 2021; de forma que destacamos que todos os serviços prestados (executados) ao Município de Arame – MA, foram considerados satisfatórios e considerados de ótima qualidade técnica; e afirmamos ainda nada existir que desabone sua conduta ou que impeça de exercer suas funções em qualquer órgão que se apresente para a Administração Municipal ou Privada.

Declaro e assino as veracidades contextuais apresentadas anteriormente.

Atenciosamente,

Arame – MA, 17 de Maio de 2022.

CARTÓRIO DO OFÍCIO ÚNICO  
ARAME/MA

  
Osmar da Silva Lima

Secretário Municipal de Adm. e Recursos Humanos  
Portaria 013/2021

Poder Judiciário T.J.MA. Selc:  
REC FIR0300962W06EQU0F0U6OZ82, 17/05/2022  
11:21:31, Ato: 13.17.2, Parte(s): OSMAR DA SILVA  
LIMA, Rec Firma: Autenticidade, Total R\$ 5,69 Emod R\$  
5,14 FERC R\$ 0,15 FADEP R\$ 0,20 FEMP R\$ 0,20  
Consulte em <https://sico.tjma.jus.br>



  
Bianca Sousa Maciel  
Escrivente Autorizada









**BALANÇO PATRIMONIAL**  
**F. EVANGELISTA COSTA - ME**

CNPJ/MF: 42.318.702/0001-68

Inscrição Estadual: 12.702.158-2

NIRE: 21102385880

RD MA 008, nº 15859, Casa P. Comercial, centro,

CEP: 65.945-000

Arame - Maranhão



**A T I V O**

CIRCULANTE		67.895,00D
CAIXA		
Caixa		
BANCOS CONTA MOVIMENTO	67.895,00D	
ATIVO REALIZAVEL A LONGO PRAZO		18.001,20D
CREDITOS		18.001,20D
CLIENTES		
CLIENTES A RECEBER	18.001,20D	
ATIVO PERMANENTE		436.216,34D
ATIVO IMOBILIZADO		436.216,34D
MAQUINAS E EQUIPAMENTOS		
Maquinas e Equipamentos	312.320,00D	
MOVEIS E UTENSILIOS		
Moveis e Utensílios	89.222,60D	
Computadores	48.440,00D	
DEPRECIACAO ACUMULADA (-)		
Depreciação Acumulada	13.766,26C	
<b>T O T A L D O A T I V O</b>		<b>522.211,54D</b>

Arame - MA, 31 de dezembro de 2021.

F EVANGELISTA COSTA - ME  
 Franciel Evangelista Costa  
 CPF/MF:033.445.583-90

Alem Carlos Alexandre Rezende  
 CRC/MA-009859-0  
 CPF/MF:634.897.323-91

## BALANÇO PATRIMONIAL

### F. EVANGELISTA COSTA - ME

CNPJ/MF: 42.318.702/0001-68

Inscrição Estadual: 12.702.158-2

NIRE: 21102385880

RD MA 008, nº 15859, Casa P. Comercial, centro,

CEP: 65.945-000

Arame - Maranhão



### P A S S I V O

PASSIVO CIRCULANTE EXIGIVEL		74.036,44C
FORNECEDORES		
Fornecedores	67.392,25C	
OBRIGAÇÕES SOCIAIS		6.644,19C
Obrigação Tributaria		
IMPOSTOS	5.447,19C	
FGTS	1.197,00C	
PASSIVO EXIGIVEL A LONGO PRAZO		53.395,80C
Exigível a Longo Prazo	53.395,80C	
PATRIMONIO LIQUIDO		453.364,50C
CAPITAL	400.000,00C	
CAPITAL SOCIAL		
Capital Social	400.000,00C	
LUCRO/PREJUIZO DO EXERCICIO		
Lucro/Prejuízo Exercício Anterior	0,00C	
Lucro/Prejuízo do Exercício	53.364,50C	
<b>TOTAL DO PASSIVO</b>		<b>522.211,54C</b>

Reconhecemos a exatidão do presente Balanço Patrimonial, realizado em 31/12/2021, estando de acordo com a documentação enviada à Contabilidade, somando tanto no Ativo como no Passivo o valor total de R\$ **522.211,54** (QUINHENTOS E VINTE E DOIS MIL, E DUZENTOS E ONZE REAIS E CINQUENTA E QUATRO CENTAVOS).

Arame - MA, 31 de dezembro de 2021.

F EVANGELISTA COSTA - ME  
Franciel Evangelista Costa  
CPF/MF:033.445.583-90

Alem Carlos Alexandre Rezende  
CRC/MA-009859-0  
CPF/MF:634.897.323-91

*(Handwritten signatures)*

*(Handwritten signature)*

*(Handwritten signature)*

**BALANÇO PATRIMONIAL**  
**F. EVANGELISTA COSTA - ME**

CNPJ/MF: 42.318.702/0001-68

Inscrição Estadual: 12.702.158-2

NIRE: 21102385880

RD MA 008, nº 15859, Casa P. Comercial, centro,

CEP: 65.945-000

Arame - Maranhão



**DEMONSTRAÇÃO DO RESULTADO EXERCÍCIO EM 31/12/2021**

RECEITA BRUTA DE VENDAS	
RECEITA BRUTA DE SERVIÇOS	
Receita Bruta de Serviços .....	167.392,25
RECEITAS FINANCEIRAS	
RECEITAS N/OPERACIONAIS	
RECEITAS EVENTUAIS	
CUSTO C/ PESSOAL	
OUTROS CUSTOS	
CUSTO SERVIÇOS PRESTADOS	
DESPESAS ADMINISTRATIVAS	
Água .....	(0,00)
Transporte .....	(24.220,00)
Honorários Contábeis .....	(4.200,00)
F G T S .....	(2.394,00)
Manutenção de veículos .....	(26.410,50)
Material de limpeza .....	(3.051,00)
Material de Expediente .....	(3.821,40)
Aluguel .....	(0,00)
Vestuário .....	(4.400,00)
Aluguel Galpão .....	(0,00)
Alimentação .....	(4.162,40)
Luz .....	(1.577,41)
Telefone .....	(748,85)
Folha de Pagamento .....	(11.400,00)
Viagens .....	(9.350,00)
Serviços de terceiros .....	(12.845,00)
DESPESAS TRIBUTARIAS	
IMPOSTO .....	(5.447,19)
DESPESAS FINANCEIRAS	
RESULTADO DO EXERCICIO	
CORREÇÃO MONETARIA DO EXERCICIO	
<b>RESULTADO DO EXERCICIO .....</b>	<b>53.364,50</b>

Reconhecemos a exatidão do presente demonstrativo, realizado em 31 de dezembro de 2021.

Arame - MA, 31 de dezembro de 2021.

F EVANGELISTA COSTA - ME  
 Franciel Evangelista Costa  
 CPF/MF:033.445.583-90

Alem Carlos Alexandre Rezende  
 CRC/MA-009859-0  
 CPF/MF:634.897.323-91

**BALANÇO PATRIMONIAL**  
**F. EVANGELISTA COSTA - ME**

CNPJ/MF: 42.318.702/0001-68

Inscrição Estadual: 12.702.158-2

NIRE: 21102385880

RD MA 008, n° 15859, Casa P. Comercial, centro,

CEP: 65.945-000

Arame - Maranhão



**ÍNDICES DO BALANÇO**

1- ÍNDICE DE SOLVÊNCIA GERAL

$$ISG = \frac{\text{Ativo Total } 522.211,54}{\text{Passivo Circulante+Exigível a longo prazo } 127.432,24} = 4,10$$

2- ÍNDICE DE LIQUIDEZ CORRENTE

$$ILC = \frac{\text{Ativo Circulante } 67.895,00}{\text{Passivo Circulante } 74.036,44} = 0,92$$

3- ÍNDICE DE LIQUIDEZ GERAL

$$ILG = \frac{\text{Ativo Circulante+Realizável a longo prazo } 85.896,20}{\text{Passivo Circulante+Exigível a longo prazo } 127.432,24} = 0,67$$

4- ÍNDICE DE LIQUIDEZ IMEDIATA

$$ILI = \frac{\text{Disponível } 85.896,20}{\text{Passivo Circulante } 74.036,44} = 1,16$$

5- ÍNDICE DE LIQUIDEZ SECA

$$ILS = \frac{\text{Disponibilidades+Clientes } 85.954,60}{\text{Passivo Circulante } 29.128,50} = 2,95$$

6- ÍNDICE DE ENDIVIDAMENTO

$$I.E. = \frac{\text{Passivo Circulante+Exigível a longo prazo } 127.432,24}{\text{Ativo Total } 522.211,54} = 0,24$$

Arame - MA, 31 de dezembro de 2021.

F EVANGELISTA COSTA - ME  
 Franciel Evangelista Costa  
 CPF/MF:033.445.583-90

Alem Carlos Alexandre Rezende  
 CRC/MA-009859-0  
 CPF/MF:634.897.323-91



## ASSINATURA ELETRÔNICA

Certificamos que o ato da empresa F. EVANGELISTA COSTA consta assinado digitalmente por:

IDENTIFICAÇÃO DO(S) ASSINANTE(S)	
CPF/CNPJ	Nome
03344558390	FRANCIEL EVANGELISTA COSTA
63489732391	ALEM CARLOS ALEXANDRE REZENDE

**JUCEMA**

CERTIFICO O REGISTRO EM 25/03/2022 16:43 SOB Nº 20220373973.  
PROTOCOLO: 220373973 DE 25/03/2022.  
CÓDIGO DE VERIFICAÇÃO: 12203811760. CNPJ DA SEDE: 42318702000168.  
NIRE: 21102385880. COM EFEITOS DO REGISTRO EM: 25/03/2022.  
F. EVANGELISTA COSTA

LARISSA ROCHA DA SILVA  
SECRETÁRIA-GERAL  
[www.empresafacil.ma.gov.br](http://www.empresafacil.ma.gov.br)

A validade deste documento, se impresso, fica sujeito à comprovação de sua autenticidade nos respectivos portais, informando seus respectivos códigos de verificação.



**REPÚBLICA FEDERATIVA DO BRASIL**  
**CADASTRO NACIONAL DA PESSOA JURÍDICA**

NÚMERO DE INSCRIÇÃO <b>42.318.702/0001-68</b> MATRIZ	<b>COMPROVANTE DE INSCRIÇÃO E DE SITUAÇÃO CADASTRAL</b>	DATA DE ABERTURA <b>14/06/2021</b>
NOME EMPRESARIAL <b>F. EVANGELISTA COSTA</b>		
TÍTULO DO ESTABELECIMENTO (NOME DE FANTASIA) <b>J P EVENTOS</b>		PORTE <b>ME</b>
CÓDIGO E DESCRIÇÃO DA ATIVIDADE ECONÔMICA PRINCIPAL <b>77.39-0-03 - Aluguel de palcos, coberturas e outras estruturas de uso temporário, exceto andaimes</b>		
CÓDIGO E DESCRIÇÃO DAS ATIVIDADES ECONÔMICAS SECUNDÁRIAS <b>45.30-7-03 - Comércio a varejo de peças e acessórios novos para veículos automotores</b> <b>45.30-7-04 - Comércio a varejo de peças e acessórios usados para veículos automotores</b> <b>59.11-1-02 - Produção de filmes para publicidade</b> <b>74.20-0-04 - Filmagem de festas e eventos</b> <b>77.32-2-01 - Aluguel de máquinas e equipamentos para construção sem operador, exceto andaimes</b> <b>77.39-0-99 - Aluguel de outras máquinas e equipamentos comerciais e industriais não especificados anteriormente, sem operador</b> <b>82.30-0-01 - Serviços de organização de feiras, congressos, exposições e festas</b> <b>90.01-9-02 - Produção musical</b> <b>90.01-9-03 - Produção de espetáculos de dança</b> <b>90.01-9-04 - Produção de espetáculos circenses, de marionetes e similares</b> <b>90.01-9-05 - Produção de espetáculos de rodeios, vaquejadas e similares</b> <b>90.01-9-06 - Atividades de sonorização e de iluminação</b> <b>93.19-1-01 - Produção e promoção de eventos esportivos</b>		
CÓDIGO E DESCRIÇÃO DA NATUREZA JURÍDICA <b>213-5 - Empresário (Individual)</b>		
LOGRADOURO <b>ROD MA 008</b>	NÚMERO <b>15859</b>	COMPLEMENTO <b>CASA PONTO COMERCIAL</b>
CEP <b>65.945-000</b>	BAIRRO/DISTRITO <b>CENTRO</b>	MUNICÍPIO <b>ARAME</b>
UF <b>MA</b>		TELEFONE <b>(99) 8441-3712</b>
ENDEREÇO ELETRÔNICO <b>RAIMUNDODEJESUS2015@GMAIL.COM</b>		
ENTE FEDERATIVO RESPONSÁVEL (EFR) *****		
SITUAÇÃO CADASTRAL <b>ATIVA</b>	DATA DA SITUAÇÃO CADASTRAL <b>14/06/2021</b>	
MOTIVO DE SITUAÇÃO CADASTRAL		
SITUAÇÃO ESPECIAL *****	DATA DA SITUAÇÃO ESPECIAL *****	

Aprovado pela Instrução Normativa RFB nº 1.863, de 27 de dezembro de 2018.

Emitido no dia **16/03/2022** às **09:09:35** (data e hora de Brasília).

Página: 1/1



**MINISTÉRIO DA FAZENDA**  
Secretaria da Receita Federal do Brasil  
Procuradoria-Geral da Fazenda Nacional



**CERTIDÃO NEGATIVA DE DÉBITOS RELATIVOS AOS TRIBUTOS FEDERAIS E À DÍVIDA ATIVA DA UNIÃO**

**Nome: F. EVANGELISTA COSTA**  
**CNPJ: 42.318.702/0001-68**

Ressalvado o direito de a Fazenda Nacional cobrar e inscrever quaisquer dívidas de responsabilidade do sujeito passivo acima identificado que vierem a ser apuradas, é certificado que não constam pendências em seu nome, relativas a créditos tributários administrados pela Secretaria da Receita Federal do Brasil (RFB) e a inscrições em Dívida Ativa da União (DAU) junto à Procuradoria-Geral da Fazenda Nacional (PGFN).

Esta certidão é válida para o estabelecimento matriz e suas filiais e, no caso de ente federativo, para todos os órgãos e fundos públicos da administração direta a ele vinculados. Refere-se à situação do sujeito passivo no âmbito da RFB e da PGFN e abrange inclusive as contribuições sociais previstas nas alíneas 'a' a 'd' do parágrafo único do art. 11 da Lei nº 8.212, de 24 de julho de 1991.

A aceitação desta certidão está condicionada à verificação de sua autenticidade na Internet, nos endereços <<http://rfb.gov.br>> ou <<http://www.pgfn.gov.br>>.

Certidão emitida gratuitamente com base na Portaria Conjunta RFB/PGFN nº 1.751, de 2/10/2014. Emitida às 09:04:45 do dia 01/02/2022 <hora e data de Brasília>.

Válida até 31/07/2022.

Código de controle da certidão: **9CF6.DB98.A194.1FA0**

Qualquer rasura ou emenda invalidará este documento.



**CERTIDÃO DE REGISTRO E QUITAÇÃO**  
**PESSOA FÍSICA**  
 Lei Federal Nº 5194 de 24 de Dezembro de 1966

**CREA-MA**

**Nº 866194/2022**  
**Emissão: 12/05/2022**  
**Validade: 31/05/2022**  
**Chave: ZZdc5**

**Conselho Regional de Engenharia e Agronomia do Estado do Maranhão**

CERTIFICAMOS que o profissional mencionado encontra-se registrado neste Conselho, nos termos da Lei 5.194/66, de 24/12/1966, conforme os dados acima. CERTIFICAMOS, ainda, face o estabelecimento nos artigos 68 e 69 da referida Lei, que o interessado não se encontra em débito com o CREA-MA.

**Interessado(a)**

Profissional: BRENNO MATHEUS SILVA NOGUEIRA  
 Registro: 1118992652  
 CPF: 052.723.173-86

Tipo de Registro: Registro Definitivo de Profissional (DIPLOMADO NO PAÍS)  
 Data de registro: 08/11/2019

**Título(s)**

**GRADUAÇÃO**

ENGENHEIRO CIVIL  
 Atribuição: ART. 7º DA RESOLUÇÃO 218/1973 DO CONFEA  
 Restrições: Sem Identificação  
 Instituição de Ensino: PITAGORAS - SISTEMA DE EDUCACAO SUPERIOR SOCIEDADE LTDA  
 Data de Formação: 22/08/2019

**Descrição**

CERTIDÃO DE REGISTRO E QUITAÇÃO PESSOA FÍSICA

**Informações / Notas**

- A certidão teve sua validade reduzida em virtude do vencimento do BOLETO de ANUIDADE em Aberto 8303637403. Data de vencimento do boleto: 31/05/2022
- A falsificação deste documento constitui-se em crime previsto no Código Penal Brasileiro, sujeitando o(a) autor(a) à respectiva ação penal.
- CERTIFICAMOS que caso ocorra(m) alteração(ões) no(s) elemento(s) contido(s) neste documento, esta Certidão perderá a sua validade para todos os efeitos.
- Esta certidão perderá a validade, caso ocorra qualquer alteração posterior dos elementos cadastrais nela contidos.
- Válido em todo território nacional.

**Última Anuidade Paga**

Ano: 2021 (6/6)  
 Parcelamento Ano: 2022

Quantidade de Parcelas Pagas: 3/6

**Autos de Infração**

Nada consta

**Responsabilidades Técnicas**

Empresa: N & K CONSTRUÇÕES EIRELI - EPP  
 Registro: 0005371279  
 CNPJ: 23.882.281/0001-59  
 Data Início: 28/07/2021  
 Data Fim: Indefinido  
 Data Fim de Contrato: Indefinido  
 Tipo de Responsabilidade: RESPONSÁVEL TÉCNICO

Empresa: F. EVANGELISTA COSTA  
 Registro: 0005459273  
 CNPJ: 42.318.702/0001-68  
 Data Início: 23/03/2022  
 Data Fim: Indefinido  
 Data Fim de Contrato: Indefinido  
 Tipo de Responsabilidade: RESPONSÁVEL TÉCNICO



A autenticidade desta Certidão pode ser verificada em: <https://crea-ma.sitac.com.br/publico/>, com a chave: ZZdc5  
 Impresso em: 12/05/2022 às 09:48:53 por: adapt, ip: 187.180.3.74







**CERTIDÃO DE REGISTRO E QUITAÇÃO**  
**PESSOA JURÍDICA**  
 Lei Federal Nº 5194 de 24 de Dezembro de 1966

**CREA-MA**

**Nº 863847/2022**  
 Emissão: 05/04/2022  
 Validade: 02/10/2022  
 Chave: ZW4D7

**Conselho Regional de Engenharia e Agronomia do Estado do Maranhão**

CERTIFICAMOS que a Empresa mencionada encontra-se registrada neste Conselho, nos Termos da Lei 5.194/66, conforme os dados impressos nesta certidão. CERTIFICAMOS, ainda, que até a presente data, a referida pessoa jurídica e seu(s) responsável(is) técnico(s) estão quites com suas anuidades e demais obrigações junto ao Conselho Regional de Engenharia e Agronomia do Maranhão - CREA-MA, estando habilitada a exercer suas atividades, circunscrita à(s) atribuição(ões) de seu(s) responsável(veis) técnico(s).

**Interessado(a)**

Empresa: F. EVANGELISTA COSTA

CNPJ: 42.318.702/0001-68

Registro: 0005459273

Categoria: Matriz

Capital Social: R\$ 400.000,00

Data do Capital: 02/02/2022

Faixa: 3

Objetivo Social: 7739-0/03 - ALUGUEL DE PALCOS, COBERTURAS E OUTRAS ESTRUTURAS DE USO TEMPORÁRIO, EXCETO ANDAIMES; 4530-7/03 - COMÉRCIO A VAREJO DE PEÇAS E ACESSÓRIOS NOVOS PARA VEÍCULOS AUTOMOTORES; 4530-7/04 - COMÉRCIO A VAREJO DE PEÇAS E ACESSÓRIOS USADOS PARA VEÍCULOS AUTOMOTORES; 5911-1/02 - PRODUÇÃO DE FILMES PARA PUBLICIDADE; 7420-0/04 - FILMAGEM DE FESTAS E EVENTOS; 7732-2/01 - ALUGUEL DE MÁQUINAS E EQUIPAMENTOS PARA CONSTRUÇÃO SEM OPERADOR, EXCETO ANDAIMES; 7739-0/99 - ALUGUEL DE OUTRAS MÁQUINAS E EQUIPAMENTOS COMERCIAIS E INDUSTRIAIS NÃO ESPECIFICADOS ANTERIORMENTE, SEM OPERADOR; 8230-0/01 - SERVIÇOS DE ORGANIZAÇÃO DE FEIRAS, CONGRESSOS, EXPOSIÇÕES E FESTAS; 9001-9/02 - PRODUÇÃO MUSICAL; 9001-9/03 - PRODUÇÃO DE ESPETÁCULOS DE DANÇA; 9001-9/04 - PRODUÇÃO DE ESPETÁCULOS CIRCENSES, DE MARIONETES E SIMILARES; 9001-9/05 - PRODUÇÃO DE ESPETÁCULOS DE RODEIOS, VAQUEJADAS E SIMILARES; 9001-9/06 - ATIVIDADES DE SONORIZAÇÃO E DE ILUMINAÇÃO; 9319-1/01 - PRODUÇÃO E PROMOÇÃO DE EVENTOS ESPORTIVOS.

Restrições Relativas ao Objetivo Social: EMPRESA HABILITADA PARA ATUAR SOMENTE NA ÁREA DA ENGENHARIA CIVIL, NO ÂMBITO DAS ATRIBUIÇÕES DE SEU RESPONSÁVEL TÉCNICO.

Endereço Matriz: RODOVIA MA 008, SN, CASA DO PONTO COMERCIAL, CENTRO, ARAME, MA, 65945000

Tipo de Registro: Registro Definitivo de Empresa

Data Inicial: 23/03/2022

Data Final: Indefinido

Registro Regional: 0000546133DDMA

**Descrição**

CERTIDÃO DE REGISTRO E QUITAÇÃO PESSOA JURÍDICA

**Informações / Notas**

- A capacidade técnico-profissional da empresa é comprovada pelo conjunto dos acervos técnicos dos profissionais constantes de seu quadro técnico.
- Esta certidão perderá a validade, caso ocorra qualquer alteração posterior dos elementos cadastrais nela contidos

**Última Anuidade Paga**

Ano: 2022 (1/1)

**Autos de Infração**

Nada consta

**Responsáveis Técnicos**

Profissional: BRENNO MATHEUS SILVA NOGUEIRA

Registro: 1118992652

CPF: 052.723.173-86

Data Início: 23/03/2022

Data Fim: Indefinido

Data Fim de Contrato: Indefinido

Títulos do Profissional:

ENGENHEIRO CIVIL

Atribuição: ART. 7º DA RESOLUÇÃO 218/1973 DO CONFEA

Tipo de Responsabilidade: RESPONSÁVEL TÉCNICO

**Sócios**

Sócio: FRANCIEL EVANGELISTA COSTA

CPF: 033.445.583-90



*[Handwritten signatures]*

*[Handwritten signature]*

*[Handwritten signature]*



**CERTIDÃO DE REGISTRO E QUITAÇÃO**  
**PESSOA JURÍDICA**  
Lei Federal Nº 5194 de 24 de Dezembro de 1966

**CREA-MA**

**Conselho Regional de Engenharia e Agronomia do Estado do Maranhão**

**Nº 863847/2022**  
**Emissão: 05/04/2022**  
**Validade: 02/10/2022**  
**Chave: ZW4D7**

Função: EMPRESÁRIO



*[Handwritten signature]*

A autenticidade desta Certidão pode ser verificada em: <https://crea-ma.sitac.com.br/publico/>, com a chave: ZW4D7  
Impresso em: 11/05/2022 às 19:57:51 por: adapt, ip: 189.40.72.77



*[Handwritten signatures]*

*[Handwritten mark]*



**TRIBUNAL DE CONTAS DA UNIÃO**

**CERTIDÃO NEGATIVA DE**

**CONTAS JULGADAS IRREGULARES**

Nome completo: **F. EVANGELISTA COSTA**  
CPF/CNPJ: **42.318.702/0001-68**

**O Tribunal de Contas da União CERTIFICA, para os devidos fins e a pedido do interessado, que, na presente data, em consulta aos sistemas informatizados do TCU, considerados os julgados do Tribunal e o cadastro de responsáveis por contas julgadas irregulares, NÃO CONSTA nenhuma CONTA JULGADA IRREGULAR em nome do (a) requerente acima identificado(a).**

A consulta para emissão desta certidão considerou os processos nos quais o Tribunal se manifestou em decisão definitiva do Tribunal pelo julgamento de contas irregulares desde a data do respectivo acórdão condenatório. Foram excluídos os lançamentos relativos a processos em tramitação que ainda não foram objeto de deliberação deste Tribunal, os arquivados por decisão terminativa e aqueles cujas condenações foram tornadas insubsistentes por decisão judicial ou por decisão definitiva em recurso neste Tribunal, transitadas em julgado.

Certidão emitida às 10:21:47 do dia 17/05/2022, com validade de trinta dias a contar da emissão.

A veracidade das informações aqui prestadas podem ser confirmadas no sítio <http://contasirregulares.tcu.gov.br>, na opção "Verificar certidão emitida".

Código de controle da certidão: DXWR170522102147

Atenção: qualquer rasura ou emenda invalidará este documento.



## CERTIDÃO SIMPLIFICADA

### Sistema Nacional de Registro de Empresas Mercantis - SINREM

Certificamos que as informações abaixo constam dos documentos arquivados nesta Junta Comercial e são vigentes na data da sua expedição.

Nome Empresarial: F. EVANGELISTA COSTA		Protocolo: MAC2201870175	
Natureza Jurídica: Empresário (Individual)			
NIRE (Sede) 21102385880	CNPJ 42.318.702/0001-68	Arquivamento do Ato de Inscrição 14/06/2021	Início de Atividade 01/07/2021
Endereço Completo Rodovia MA 008, Nº 15859, CASA PONTO COMERCIAL, CENTRO-Arame/MA- CEP65945-000			
Objeto 7739-0/03 - ALUGUEL DE PALCOS, COBERTURAS E OUTRAS ESTRUTURAS DE USO TEMPORARIO, EXCETO ANDAIMES 4530-7/03 - COMERCIO A VAREJO DE PECAS E ACESSORIOS NOVOS PARA VEICULOS AUTOMOTORES 4530-7/04 - COMERCIO A VAREJO DE PECAS E ACESSORIOS USADOS PARA VEICULOS AUTOMOTORES 5911-1/02 - PRODUCAO DE FILMES PARA PUBLICIDADE 7420-0/04 - FILMAGEM DE FESTAS E EVENTOS 7732-2/01 - ALUGUEL DE MAQUINAS E EQUIPAMENTOS PARA CONSTRUCAO SEM OPERADOR, EXCETO ANDAIMES 7739-0/99 - ALUGUEL DE OUTRAS MAQUINAS E EQUIPAMENTOS COMERCIAIS E INDUSTRIAIS NAO ESPECIFICADOS ANTERIORMENTE, SEM OPERADOR 8230-0/01 - SERVICOS DE ORGANIZACAO DE FEIRAS, CONGRESSOS, EXPOSICOES E FESTAS 9001-9/02 - PRODUCAO MUSICAL 9001-9/03 - PRODUCAO DE ESPETACULOS DE DANCA 9001-9/04 - PRODUCAO DE ESPETACULOS CIRCENSES, DE MARIONETES E SIMILARES 9001-9/05 - PRODUCAO DE ESPETACULOS DE RODEIOS, VAQUEJADAS E SIMILARES 9001-9/06 - ATIVIDADES DE SONORIZACAO E DE ILUMINACAO 9319-1/01 - PRODUCAO E PROMOCAO DE EVENTOS ESPORTIVOS.			
Capital R\$ 400.000,00 (quatrocentos mil reais)		Porte ME (Microempresa)	
Último Arquivamento Data 25/03/2022	Número 20220373973	Ato/eventos 223 / 223 - BALANCO	Situação ATIVA Status SEM STATUS
Nome do Empresário: FRANCIEL EVANGELISTA COSTA		CPF: 033.445.583-90	
Identidade: 0300244020056		Regime de bens: NÃO INFORMADO	
Estado civil: CASADO(A)			

Esta certidão foi emitida automaticamente em 05/04/2022, às 16:07:19 (horário de Brasília).  
Se impressa, verificar sua autenticidade no <https://www.empresafacil.ma.gov.br>, com o código GYE1JFAG.



MAC2201870175

LARISSA ROCHA DA SILVA  
Secretário Geral



ESTADO DO MARANHÃO  
PODER JUDICIÁRIO  
COMARCA DE ARAME



Fórum Des. Jouglas Abreu Bezerra  
Rua Barão de Grajaú s/n – Centro – CEP:65.945-000 – fone (99) 3532-4145  
Arame-MA.

SECRETARIA JUDICIAL - DISTRIBUIÇÃO  
DA VARA ÚNICA

CERTIDÃO DE FALÊNCIA E CONCORDATA

Usando dos poderes que me confere a lei e a requerimento da parte interessada. **CERTIFICO QUE**, revendo nesta Secretaria Judicial, nos Banco de Dados (THEMIS-PG e PJE) e Registro de Livros Cíveis de Distribuição de dezembro de 2003 até a presente data, constatei a **INEXISTÊNCIA** de processos com pedido de **FALÊNCIA** ou **CONCORDATA (J P EVENTOS)** contra a empresa: **F. EVANGELISTA COSTA** inscrita no CNPJ nº 43.318.702/0001-68, estabelecida na ROD MA 008, 15859 – Centro, Arame/MA.

**CERTIFICO**, finalmente que a Secretaria Judicial de Distribuição ao meu cargo, é a única existente nesta Cidade e Comarca de Arame/MA. **O referido é verdade, e dou fé.** Dada e passada a presente Certidão nesta Secretaria, Cidade e Comarca de Arame, Estado do Maranhão, aos cinco (05) dias do mês de abril (04) do ano de 2022 (dois mil e vinte e dois), Eu, Valdilene Maria Oliveira Torres, Secretária Judicial e Distribuidor do Fórum, digitei, subscrevi, dato e assino.

Arame/MA, 05 de abril de 2022

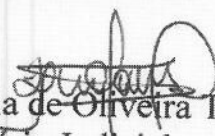
  
Valdilene Maria de Oliveira Torres  
Secretária Judicial  
Matrícula 97485



Número da Guia do FERJ Nº 22.063.201.001.206.535-1 valor de R\$ 56,72, (cinquenta e seis reais e setenta e dois centavos)





[Voltar](#)[Imprimir](#)**CAIXA**  
CAIXA ECONÔMICA FEDERAL**Certificado de Regularidade  
do FGTS - CRF****Inscrição:** 42.318.702/0001-68**Razão Social:** F. EVANGELISTA COSTA**Endereço:** AV GUARIU SN / CENTRO / ARAME / MA / 65945-000

A Caixa Econômica Federal, no uso da atribuição que lhe confere o Art. 7, da Lei 8.036, de 11 de maio de 1990, certifica que, nesta data, a empresa acima identificada encontra-se em situação regular perante o Fundo de Garantia do Tempo de Serviço - FGTS.

O presente Certificado não servirá de prova contra cobrança de quaisquer débitos referentes a contribuições e/ou encargos devidos, decorrentes das obrigações com o FGTS.

**Validade:** 13/05/2022 a 11/06/2022**Certificação Número:** 2022051304203993163805

Informação obtida em 16/05/2022 17:56:05

A utilização deste Certificado para os fins previstos em Lei esta condicionada a verificação de autenticidade no site da Caixa:  
**[www.caixa.gov.br](http://www.caixa.gov.br)**



**TRIBUNAL DE CONTAS DA UNIÃO**  
**CERTIDÃO NEGATIVA**  
**DE**  
**LICITANTES INIDÔNEOS**

Nome completo: **F. EVANGELISTA COSTA**

CPF/CNPJ: **42.318.702/0001-68**

**O Tribunal de Contas da União CERTIFICA que, na presente data, o (a) requerente acima identificado(a) NÃO CONSTA da relação de responsáveis inidôneos para participar de licitação na administração pública federal, por decisão deste Tribunal, nos termos do art. 46 da Lei nº 8.443/92 (Lei Orgânica do TCU).**

Não constam da relação consultada para emissão desta certidão os responsáveis ainda não notificados do teor dos acórdãos condenatórios, aqueles cujas condenações tenham tido seu prazo de vigência expirado, bem como aqueles cujas apreciações estejam suspensas em razão de interposição de recurso com efeito suspensivo ou de decisão judicial.

Certidão emitida às 10:18:50 do dia 17/05/2022, com validade de trinta dias a contar da emissão.

A veracidade das informações aqui prestadas podem ser confirmadas no sítio <https://contas.tcu.gov.br/ords/f?p=INABILITADO:5>

Código de controle da certidão: **BIDM170522101850**

Atenção: qualquer rasura ou emenda invalidará este documento.



## CERTIDÃO SIMPLIFICADA

### Sistema Nacional de Registro de Empresas Mercantis - SINREM

Certificamos que as informações abaixo constam dos documentos arquivados nesta Junta Comercial e são vigentes na data da sua expedição.

Nome Empresarial: F. EVANGELISTA COSTA		Protocolo: MAC2201870175	
Natureza Jurídica: Empresário (Individual)			
NIRE (Sede) 21102385880	CNPJ 42.318.702/0001-68	Arquivamento do Ato de Inscrição 14/06/2021	Início de Atividade 01/07/2021
Endereço Completo Rodovia MA 008, Nº 15859, CASA PONTO COMERCIAL, CENTRO-Arame/MA- CEP65945-000			
Objeto 7739-0/03 - ALUGUEL DE PALCOS, COBERTURAS E OUTRAS ESTRUTURAS DE USO TEMPORARIO, EXCETO ANDAIMES 4530-7/03 - COMERCIO A VAREJO DE PECAS E ACESSORIOS NOVOS PARA VEICULOS AUTOMOTORES 4530-7/04 - COMERCIO A VAREJO DE PECAS E ACESSORIOS USADOS PARA VEICULOS AUTOMOTORES 5911-1/02 - PRODUCAO DE FILMES PARA PUBLICIDADE 7420-0/04 - FILMAGEM DE FESTAS E EVENTOS 7732-2/01 - ALUGUEL DE MAQUINAS E EQUIPAMENTOS PARA CONSTRUCAO SEM OPERADOR, EXCETO ANDAIMES 7739-0/99 - ALUGUEL DE OUTRAS MAQUINAS E EQUIPAMENTOS COMERCIAIS E INDUSTRIAIS NAO ESPECIFICADOS ANTERIORMENTE, SEM OPERADOR 8230-0/01 - SERVICOS DE ORGANIZACAO DE FEIRAS, CONGRESSOS, EXPOSICOES E FESTAS 9001-9/02 - PRODUCAO MUSICAL 9001-9/03 - PRODUCAO DE ESPETACULOS DE DANCA 9001-9/04 - PRODUCAO DE ESPETACULOS CIRCENSES, DE MARIONETES E SIMILARES 9001-9/05 - PRODUCAO DE ESPETACULOS DE RODEIOS, VAQUEJADAS E SIMILARES 9001-9/06 - ATIVIDADES DE SONORIZACAO E DE ILUMINACAO 9319-1/01 - PRODUCAO E PROMOCAO DE EVENTOS ESPORTIVOS.			
Capital R\$ 400.000,00 (quatrocentos mil reais)		Porte ME (Microempresa)	
Último Arquivamento Data 25/03/2022	Número 20220373973	Ato/eventos 223 / 223 - BALANCO	Situação ATIVA Status SEM STATUS
Nome do Empresário: FRANCIEL EVANGELISTA COSTA		CPF: 033.445.583-90	
Identidade: 0300244020056		Regime de bens: NÃO INFORMADO	
Estado civil: CASADO(A)			

Esta certidão foi emitida automaticamente em 05/04/2022, às 16:07:19 (horário de Brasília).  
Se impressa, verificar sua autenticidade no <https://www.empresafacil.ma.gov.br>, com o código GYE1JFAG.



MAC2201870175

LARISSA ROCHA DA SILVA  
Secretário Geral





**GOVERNO DO ESTADO DO MARANHÃO  
SECRETARIA DE ESTADO DA FAZENDA**

**CERTIDÃO NEGATIVA DE DÉBITO**

**Nº Certidão:** 036018/22

**Data da** 15/03/2022 15:00:41

**Inscrição Estadual:** 127021582

**CPF/CNPJ:** 42318702000168

**Razão Social:** F EVANGELISTA COSTA

**Endereço:** ROD MA 008, 15859 CASA PONTO COMERCIAL CEP: 65945000 - CENTRO

**Telefone:** (99)84413712

**Município:** ARAME

**UF:** MA

Certificamos que, após a realização das consultas procedidas no sistema desta Secretaria, substanciado pelos artigos 240 a 242, da lei nº 7.799, de 19/12/2002 e disposto no artigo 205 da lei nº 5.172, de 25 de outubro de 1966 (Código Tributário Nacional), não constam débitos relativos aos tributos estaduais, administrados por esta Secretaria, em nome do sujeito passivo acima identificado. Ressalvado, todavia, à Fazenda Pública Estadual o direito da cobrança de dívidas que venham a ser apuradas e não alcançadas pela decadência.

**Validade da Certidão: 120 (cento e vinte) dias: 13/07/2022.**

A autenticidade desta certidão deverá ser confirmada no endereço:  
<http://portal.sefaz.ma.gov.br/>, clicando no item "Certidões" e em seguida em "Validação de Certidão Negativa de Débito".

**CERTIDÃO EMITIDA GRATUITAMENTE.**

**Data Impressão:** 15/03/2022 15:00:41



**PREFEITURA MUNICIPAL DE ARAME**

**SECRETARIA MUNICIPAL DE FINANÇAS**

CNPJ: 12.542.767/0001-21



14/12/2021 10:16:04  
USUÁRIO:ANONYMOUS

**CERTIDÃO NEGATIVA DE DÉBITOS-CND Nº 273/2021**  
AUTENTICAÇÃO:EBFJ-49N9



**CERTIFICO**, a pedido da pessoa interessada, que o a empresa **F. EVANGELISTA COSTA**, devidamente Inscrito sob o CNPJ **42.318.702/0001-68**, situada à **AV GUARIN, SN CENTRO**, encontra-se quites com os tributos municipais. O Requerente pretende com esta, fazer prova de Quitação de Tributos, não podendo ser usado para outros fins.

A Referida Certidão terá validade até **12/06/2022**.  
Ressalvado à Prefeitura o direito de cobrar dívidas que venham a ser apuradas.

ARAME-MA, 14/12/2021.

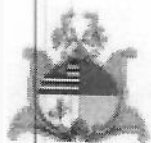

**GOVERNO DO ESTADO DO MARANHÃO  
SECRETARIA DE ESTADO DA FAZENDA**

**CERTIDÃO NEGATIVA DE DÍVIDA ATIVA**

**Nº Certidão:** 017505/22

**Data da** 15/03/2022 15:06:17

**Inscrição Estadual:** 127021582

**CPF/CNPJ:** 42318702000168

**Razão Social:** F EVANGELISTA COSTA

**Endereço:** ROD MA 008, 15859 CASA PONTO COMERCIAL CEP: 65945000 - CENTRO

**Telefone:** (99)84413712

**Município:** ARAME

**UF:** MA

Certificamos que, após a realização das consultas procedidas no sistema desta Secretaria e na forma do disposto do artigo 156, da lei nº 2.231, de 29/12/1962, substanciado pelos artigos 240 a 242 da lei nº 7.799, de 19/12/2002, bem como prescreve o artigo 205 da lei nº 5.172, de 25 de outubro de 1966 (Código Tributário Nacional) não constam débitos inscritos na Dívida Ativa, em nome do sujeito passivo acima identificado.

**Validade da Certidão: 120 (cento e vinte) dias: 13/07/2022.**

A autenticidade desta certidão deverá ser confirmada no endereço:  
<http://portal.sefaz.ma.gov.br/>, clicando no item "Certidões" e em seguida em "Validação de Certidão Negativa de Dívida Ativa".

**CERTIDÃO EMITIDA GRATUITAMENTE.**

**Data Impressão:** 15/03/2022 15:06:17



# PREFEITURA MUNICIPAL DE ARAME

SECRETARIA MUNICIPAL DE FINANÇAS

CNPJ: 12.542.767/0001-21



14/12/2021 10:19:59  
USUÁRIO:ANONYMOUS

## CERTIDÃO NEGATIVA DE DÍVIDA ATIVA MUNICIPAL-CNDA Nº 274/2021 AUTENTICAÇÃO:ZCWB-HACF



**CERTIFICO** a pedido da pessoa interessada, que a empresa **F. EVANGELISTA COSTA**, inscrita sob o CNPJ: **42.318.702/0001-68**, situada à **AV GUARIN, SN CENTRO**, Neste Município, encontra-se quite com os tributos municipais, bem como o livro de **DÍVIDA ATIVA** deste setor de arrecadação desta prefeitura, nada consta no que diz respeito a débitos em nome da referida empresa. O Requerente pretende com esta, fazer prova de Quitação de Tributos, não podendo ser usado para outros fins.

A Referida Certidão terá validade até **12/06/2022**.

Ressalvado à Prefeitura o direito de cobrar dívidas que venham a ser apuradas.

ARAME-MA, 14/12/2021.



PODER JUDICIÁRIO  
JUSTIÇA DO TRABALHO



### CERTIDÃO NEGATIVA DE DÉBITOS TRABALHISTAS

Nome: F. EVANGELISTA COSTA (MATRIZ E FILIAIS)  
CNPJ: 42.318.702/0001-68  
Certidão nº: 15664632/2022  
Expedição: 16/05/2022, às 18:13:04  
Validade: 12/11/2022 - 180 (cento e oitenta) dias, contados da data de sua expedição.

Certifica-se que **F. EVANGELISTA COSTA (MATRIZ E FILIAIS)**, inscrito(a) no CNPJ sob o nº **42.318.702/0001-68**, **NÃO CONSTA** como inadimplente no Banco Nacional de Devedores Trabalhistas.

Certidão emitida com base nos arts. 642-A e 883-A da Consolidação das Leis do Trabalho, acrescentados pelas Leis ns.º 12.440/2011 e 13.467/2017, e no Ato 01/2022 da CGJT, de 21 de janeiro de 2022. Os dados constantes desta Certidão são de responsabilidade dos Tribunais do Trabalho.

No caso de pessoa jurídica, a Certidão atesta a empresa em relação a todos os seus estabelecimentos, agências ou filiais.

A aceitação desta certidão condiciona-se à verificação de sua autenticidade no portal do Tribunal Superior do Trabalho na Internet (<http://www.tst.jus.br>).

Certidão emitida gratuitamente.

#### INFORMAÇÃO IMPORTANTE

Do Banco Nacional de Devedores Trabalhistas constam os dados necessários à identificação das pessoas naturais e jurídicas inadimplentes perante a Justiça do Trabalho quanto às obrigações estabelecidas em sentença condenatória transitada em julgado ou em acordos judiciais trabalhistas, inclusive no concernente aos recolhimentos previdenciários, a honorários, a custas, a emolumentos ou a recolhimentos determinados em lei; ou decorrentes de execução de acordos firmados perante o Ministério Público do Trabalho, Comissão de Conciliação Prévia ou demais títulos que, por disposição legal, contiver força executiva.



TRIBUNAL DE CONTAS DA UNIÃO



## Consulta Consolidada de Pessoa Jurídica

Este relatório tem por objetivo apresentar os resultados consolidados de consultas eletrônicas realizadas diretamente nos bancos de dados dos respectivos cadastros. A responsabilidade pela veracidade do resultado da consulta é do Órgão gestor de cada cadastro consultado. A informação relativa à razão social da Pessoa Jurídica é extraída do Cadastro Nacional da Pessoa Jurídica, mantido pela Receita Federal do Brasil.

Consulta realizada em: 17/05/2022 10:15:53

### Informações da Pessoa Jurídica:

Razão Social: **F. EVANGELISTA COSTA**  
CNPJ: **42.318.702/0001-68**

### Resultados da Consulta Eletrônica:

Órgão Gestor: **TCU**  
Cadastro: **Licitantes Inidôneos**  
Resultado da consulta: **Nada Consta**

Para acessar a certidão original no portal do órgão gestor, clique [AQUI](#).

Órgão Gestor: **CNJ**  
Cadastro: **CNIA - Cadastro Nacional de Condenações Cíveis por Ato de Improbidade Administrativa e Inelegibilidade**  
Resultado da consulta: **Nada Consta**

Para acessar a certidão original no portal do órgão gestor, clique [AQUI](#).

Órgão Gestor: **Portal da Transparência**  
Cadastro: **Cadastro Nacional de Empresas Inidôneas e Suspensas**  
Resultado da consulta: **Nada Consta**

Para acessar a certidão original no portal do órgão gestor, clique [AQUI](#).

Órgão Gestor: **Portal da Transparência**  
Cadastro: **CNEP - Cadastro Nacional de Empresas Punidas**  
Resultado da consulta: **Nada Consta**

Para acessar a certidão original no portal do órgão gestor, clique [AQUI](#).

Obs: A consulta consolidada de pessoa jurídica visa atender aos princípios de simplificação e



racionalização de serviços públicos digitais. Fundamento legal: Lei nº 12.965, de 23 de abril de 2014, Lei nº 13.460, de 26 de junho de 2017, Lei nº 13.726, de 8 de outubro de 2018, Decreto nº 8.638 de 15, de janeiro de 2016.



### CONTRATO PARTICULAR DE SERVIÇOS TÉCNICOS

Por meio deste instrumento "CONTRATO PARTICULAR DE SERVIÇOS TÉCNICOS", de um lado a firma: J P EVENTOS com sede na AV GUARIU, SN, CENTRO, ARAME - MA, CEP 65945-000 inscrita no C.N.P.J. n.º 42.318.702/0001-68 representada nesta ocasião por: FRANCIEL EVANGELISTA COSTA, R.G. n.º 0300024402005-6 SSP/MA, C.P.F. n.º 033445583-90 doravante denominado de simplesmente Contratante, do outro lado o Sr. BRENNO MATHEUS SILVA NOGUEIRA, brasileiro (a), R.G. n.º 014777102000-2, C.P.F. n.º 05272317386, com título profissional DE ENGENHEIRO CIVIL, CONFEA- n.º 111899265-2 doravante denominado de simplesmente Contratado, tem entre si acertado o seguinte:

**Cláusula 1ª** - Caberá ao Contratado desenvolver atividades como Responsável Técnico conforme suas atribuições profissionais e compatíveis com os objetivos sociais da empresa, conforme discriminado na ART de Cargo ou Função.

**Cláusula 2ª** - A vigência do presente contrato será por tempo indeterminado;

**Cláusula 3ª** - O Contratado terá carga horária de: 2 horas diárias sendo das 20 horas às 22 horas;

**Cláusula 4ª** - O Contratante assegura ao contratado, absoluta independência técnica;

**Cláusula 5ª** - Os honorários profissionais do contratado deverão ser de no mínimo 06 (seis) salários mínimos mensais, conforme Lei Federal n.º 4.950-A de 22 de abril de 1966 e Resolução 397/95 do CONFEA.

**Cláusula 6ª** - Este Contrato poderá ser rescindido por qualquer das partes por qualquer motivo mediante aviso prévio de 30 dias e baixa da (s) obra (s) e ou serviço (s) que estiverem sob a responsabilidade técnica do profissional, e a transferência para outro profissional, quando a obra ou serviço ultrapassar a 30 dias.

**Cláusula 7ª** - Durante a vigência deste contrato e pelo prazo previsto em Lei ficará o contratado responsável pelas atividades técnicas da empresa contratante, conforme discriminado na ART de cargo ou função, conforme cláusula 1ª.

**Cláusula 8ª** - Toda e quaisquer taxa, impostos e encargos que incidirem sobre este contrato será de responsabilidade da contratante, inclusive o recolhimento das taxas de ART das obras e serviços executados pela empresa sobre a responsabilidade técnica do profissional ora contratado.

Por estarem as partes de pleno acordo com o disposto neste instrumento particular de prestação de serviços, assinam-no em duas vias de igual teor, juntamente com 2 (duas) testemunhas, para que surta seus legais e jurídicos efeitos.

São Luis, 10 de JANEIRO de 2022.

*Franciel Evangelista Costa*  
FRANCIEL EVANGELISTA COSTA  
Contratante

*Brenno Matheus Silva Nogueira*  
BRENNO MATHEUS SILVA NOGUEIRA  
Contratado

\_\_\_\_\_  
Testemunha 1  
Nome: \_\_\_\_\_  
RG: \_\_\_\_\_  
CPF: \_\_\_\_\_

\_\_\_\_\_  
Testemunha 2  
Nome: \_\_\_\_\_  
RG: \_\_\_\_\_  
CPF: \_\_\_\_\_

*[Handwritten signatures]*

*[Handwritten signature]*

*[Handwritten signature]*





## ASSINATURA ELETRÔNICA

Certificamos que o ato da empresa F. EVANGELISTA COSTA consta assinado digitalmente por:

IDENTIFICAÇÃO DO(S) ASSINANTE(S)	
CPF	Nome
03344558390	FRANCIEL EVANGELISTA COSTA

**JUCEMA**

CERTIFICO O REGISTRO EM 14/06/2021 16:55 SOB Nº 21102385880.  
PROTOCOLO: 210791829 DE 14/06/2021.  
CÓDIGO DE VERIFICAÇÃO: 12104171780. CNPJ DA SEDE: 42318702000168.  
NIRE: 21102385880. COM EFEITOS DO REGISTRO EM: 11/06/2021.  
F. EVANGELISTA COSTA

LÍLIAN THERESA RODRIGUES MENDONÇA  
SECRETÁRIA-GERAL  
empresafacil.ma.gov.br

A validade deste documento, se impresso, fica sujeito à comprovação de sua autenticidade nos respectivos portais, informando seus respectivos códigos de verificação.

**CONSELHO REGIONAL DE CONTABILIDADE DO MARANHÃO****CERTIDÃO DE REGULARIDADE PROFISSIONAL**

O CONSELHO REGIONAL DE CONTABILIDADE DO MARANHÃO CERTIFICA que o profissional identificado no presente documento encontra-se em situação REGULAR neste Regional, apto ao exercício da atividade contábil nesta data, de acordo com as suas prerrogativas profissionais, conforme estabelecido no art. 25 e 26 do Decreto-Lei n.º 9.295/46.

Informamos que a presente certidão não quita nem invalida quaisquer débitos ou infrações que, posteriormente, venham a ser apurados contra o titular deste registro, bem como não atesta a regularidade dos trabalhos técnicos elaborados pelo profissional da Contabilidade.

**CONSELHO REGIONAL DE CONTABILIDADE MA**

Certidão n.º: MA/2022/00001628  
Nome: ALEM CARLOS ALEXANDRE REZENDE CPF: 634.897.323-91  
CRC/UF n.º MA-009859/O Categoria: CONTADOR  
Validade: 15/08/2022  
Finalidade: RELATÓRIO DE AUDITORIA

Confirme a existência deste documento na página <http://201.33.23.178/spwMA/principal.htm>, mediante número de controle a seguir:

CPF : 634.897.323-91 Controle : 6562.6876.7189.7189

**TERMO DE ABERTURA**



Contém o presente livro 10 folhas eletronicamente numeradas de 1 a 10 em uma via, todas elas já escrituradas e servirá como Livro Diário nº 001, referente ao período 14/06/2021 a 31/12/2021, com encerramento do exercício social em 31/12/2021, da firma F. EVANGELISTA COSTA, estabelecida na Avenida Guariú, SN, Complemento Casa: Ponto Comercial, CEP: 65945-000 Centro Arame – MA, inscrita no (CNPJ) Nº 42.318.702/0001-68 e registra no (a) JUNTA COMERCIAL DO MARANHÃO sob o nº NIRE 21102385880 por despacho de 14/06/2021.

Arame – MA 31 de dezembro de 2021

**FRANCIEL EVANGELISTA COSTA**  
CPF: 033.445.583-90  
EMPRESÁRIO

**ALEM CARLOS ALEXANDRE REZENDE**  
Contador  
CRC/MA 009859

A handwritten signature in black ink, appearing to be 'Franciel Evangelista Costa', located at the bottom left of the page.

A handwritten signature in black ink, appearing to be 'Alem Carlos Alexandre Rezende', located at the bottom center of the page.

A small, handwritten signature or mark in black ink, located at the bottom right of the page.



**LIVRO DIÁRIO Nº. 1.**

Licenciado para: A C ALEXANDRE REZENDE

Empresa: F EVANGELISTA COSTA. CNPJ: 42.318.702/0001-68

Período: 01/01/2021 a 31/12/2021

Endereço: ROD MA 008, nº 15859, Casa; Ponto Comercial, Centro, Arame/MA, CEP: 65945-000.

Telefone: (99) 98441-3712

NIRE: 21102385880 - Data: 14/06/2021

14/01/2021 2.07.07.01.01.0001 - Lucros Acumulados e/ou Saldo à Disposição da Assembleia						
Data	Conta	Historicos	Estab	Centro	Chave	
		Lucro acumulado	0001	001	14471	0,00
14/06/2021	1.01.01.02.02	- Bancos				
		Lucro acumulado	0001	001	14471	0,00
14/06/2021	3.01.01.03.02.0040	- Ordenados, Salários e Gratificações				
		Pagamento de salários	0001	001	14349	0,00
16/06/2021	1.01.01.02.02	- Bancos				
		Pagamento de salários	0001	001	14349	0,00
16/06/2021	3.01.01.07.02.0011	- FGTS				
		Fgts	0001	001	14373	0,00
19/06/2021	1.01.01.02.02	- Banco do Brasil				
		Fgts	0001	001	14373	0,00
19/06/2021	3.01.01.07.01.0068	- Assessoria Contábil				
		Assessoria contábil	0001	001	14329	600,00
20/06/2021	1.01.01.02.02	- Bancos				
		Assessoria contábil	0001	001	14329	600,00
20/06/2021	3.01.01.07.01.0048	- Energia Elétrica				
		Energia	0001	001	14317	0,00
21/06/2021	1.01.01.02.02	- Bancos				
		Energia	0001	001	14317	0,00
21/06/2021	3.01.01.07.01.0050	- Telefones				
		Telefone	0001	001	14385	0,00
22/06/2021	1.01.01.02.02	- Bancos				
		Telefone	0001	001	14385	0,00
22/06/2021	3.01.01.02.02.0058	- Bancos				
		Prestação de Serviços	0001	001	14409	12.000,00
26/06/2021	3.01.01.01.01.0005	- Receita de Prestação de Serviços no Mercado Interno				
		Receita de Prestação de Serviços	0001	001	14409	12.000,00
26/06/2021	3.01.01.03.03.0001	- Custo das Prestação de Serviços				
		Prestação de Serviços	0001	001	14410	3.600,00
28/06/2021	1.01.15.01.01.0001	- Prestação de Serviços				
		Custo Prestação de Serviços	0001	001	14410	3.600,00
28/06/2021	3.01.01.07.02.0010	- INSS - Previdência Social				
		Inss	0001	001	14361	0,00
30/06/2021	1.01.01.02.02	- Bancos				
		Inss	0001	001	14361	0,00
30/06/2021	3.01.01.01.03.0007	- Impostos				
		Pagamento Impostos	0001	001	14397	600,00
<b>Totais do mês de junho:</b>						<b>18.800,00</b>
						<b>600,00</b>
						<b>16.800,00</b>

*Handwritten signatures and scribbles at the bottom left of the page.*

*Handwritten signature or mark at the bottom center of the page.*

*Handwritten mark at the bottom right of the page.*

**LIVRO DIÁRIO Nº. 1.**

Licenciado para: A C ALEXANDRE REZENDE

Empresa: F EVANGELISTA COSTA. CNPJ: 42.318.702/0001-68

Período: 01/01/2021 a 31/12/2021

Endereço: ROD MA 008, nº 15859, Casa; Ponto Comercial, Centro, Arame/MA, CEP: 65945-000.

Telefone: (99) 98441-3712

NIRE: 21102385880 - Data: 14/06/2021



14/01/2021 2.07.07.01.01.0001 - Lucros Acumulados e/ou Saldo à Disposição da Assembleia						
Data	Conta	Historicos	Estab	Centro	Chave	
		Lucro acumulado	0001	001	14471	
						3.260,50
02/07/2021	1.01.01.02.02 - Bancos	Lucro acumulado	0001	001	14471	3.260,50
02/07/2021	3.01.01.03.02.0040 - Ordenações, Salários e Gratificações	Pagamento de salários	0001	001	14349	1.900,00
06/07/2021	1.01.01.02.02 - Bancos	Pagamento de salários	0001	001	14349	1.900,00
06/07/2021	3.01.01.07.02.0011 - FGTS	Fgts	0001	001	14373	171,00
09/07/2021	1.01.01.02.02 - Banco do Brasil	Fgts	0001	001	14373	171,00
09/07/2021	3.01.01.07.01.0068 - Assessoria Contábil	Assessoria contábil	0001	001	14329	600,00
12/07/2021	1.01.01.02.02 - Bancos	Assessoria contábil	0001	001	14329	600,00
12/07/2021	3.01.01.07.01.0048 - Energia Elétrica	Energia	0001	001	14317	256,60
16/07/2021	1.01.01.02.02 - Bancos	Energia	0001	001	14317	256,60
16/07/2021	3.01.01.07.01.0050 - Telefones	Telefone	0001	001	14385	114,00
19/07/2021	1.01.01.02.02 - Bancos	Telefone	0001	001	14385	114,00
19/07/2021	3.01.01.02.02.0058 - Bancos	Prestação de Serviços	0001	001	14409	22.420,00
26/07/2021	3.01.01.01.01.0005 - Receita de Prestação de Serviços no Mercado Interno	Receita de Prestação de Serviços	0001	001	14409	22.420,00
26/07/2021	3.01.01.03.03.0001 - Custo das Prestação de Serviços	Prestação de Serviços	0001	001	14410	11.215,20
28/07/2021	1.01.15.01.01.0001 - Prestação de Serviços	Custo Prestação de Serviços	0001	001	14410	11.215,20
28/07/2021	3.01.01.07.02.0010 - INSS - Previdência Social	Inss	0001	001	14361	171,00
30/07/2021	1.01.01.02.02 - Bancos	Inss	0001	001	14361	171,00
30/07/2021	3.01.01.01.03.0007 - Impostos	Pagamento Impostos	0001	001	14397	1.121,00
<b>Totais do mês de julho:</b>						1.121,00
						<b>41.229,00 41.229,00</b>

## LIVRO DIÁRIO Nº. 1.

Licenciado para: A C ALEXANDRE REZENDE

Empresa: F EVANGELISTA COSTA. CNPJ: 42.318.702/0001-68

Período: 01/01/2021 a 31/12/2021

Endereço: ROD MA 008, nº 15859, Casa; Ponto Comercial, Centro, Arame/MA, CEP: 65945-000.

Telefone: (99) 98441-3712

NIRE: 21102385880 - Data: 14/06/2021



14/01/2021 2.07.07.01.01.0001 - Lucros Acumulados e/ou Saldo à Disposição da Assembleia						
Data	Conta	Historicos	Estab	Centro	Chave	
		Lucro acumulado	0001	001	14471	
						2.980,00
02/08/2021	1.01.01.02.02 - Bancos	Lucro acumulado	0001	001	14471	2.980,00
02/08/2021	3.01.01.03.02.0040 - Ordenados, Salários e Gratificações	Pagamento de salários	0001	001	14349	1.900,00
06/08/2021	1.01.01.02.02 - Bancos	Pagamento de salários	0001	001	14349	1.900,00
06/08/2021	3.01.01.07.02.0011 - FGTS	Fgts	0001	001	14373	171,00
09/08/2021	1.01.01.02.02 - Banco do Brasil	Fgts	0001	001	14373	171,00
09/08/2021	3.01.01.07.01.0068 - Assessoria Contábil	Assessoria contábil	0001	001	14329	600,00
12/08/2021	1.01.01.02.02 - Bancos	Assessoria contábil	0001	001	14329	600,00
12/08/2021	3.01.01.07.01.0048 - Energia Elétrica	Energia	0001	001	14317	265,60
16/08/2021	1.01.01.02.02 - Bancos	Energia	0001	001	14317	265,60
16/08/2021	3.01.01.07.01.0050 - Telefones	Telefone	0001	001	14385	121,60
19/08/2021	1.01.01.02.02 - Bancos	Telefone	0001	001	14385	121,60
19/08/2021	3.01.01.02.02.0058 - Bancos	Prestação de Serviços	0001	001	14409	10.980,00
26/08/2021	3.01.01.01.01.0005 - Receita de Prestação de Serviços no Mercado Interno	Receita de Prestação de Serviços	0001	001	14409	10.980,00
26/08/2021	3.01.01.03.03.0001 - Custo das Prestação de Serviços	Prestação de Serviços	0001	001	14410	4.940,50
28/08/2021	1.01.15.01.01.0001 - Prestação de Serviços	Custo Prestação de Serviços	0001	001	14410	4.940,50
28/08/2021	3.01.01.07.02.0010 - INSS - Previdência Social	Inss	0001	001	14361	171,00
29/08/2021	1.01.01.02.02 - Bancos	Inss	0001	001	14361	171,00
29/08/2021	3.01.01.01.03.0007 - Impostos	Pagamento Impostos	0001	001	14397	549,00
<b>Totais do mês de agosto:</b>						549,00
						<b>22.678,70</b>
						<b>22.678,70</b>

**LIVRO DIÁRIO Nº. 1.**

Licenciado para: A C ALEXANDRE REZENDE  
 Empresa: F EVANGELISTA COSTA. CNPJ: 42.318.702/0001-68  
 Período: 01/01/2021 a 31/12/2021  
 Endereço: ROD MA 008, nº 15859, Casa; Ponto Comercial, Centro, Arame/MA, CEP: 65945-000.  
 Telefone: (99) 98441-3712  
 NIRE: 21102385880 - Data: 14/06/2021



14/01/2021 2.07.07.01.01.0001 - Lucros Acumulados e/ou Saldo à Disposição da Assembleia						
Data	Conta	Historicos	Estab	Centro	Chave	
		Lucro acumulado	0001	001	14471	
						3.540,00
02/09/2021	1.01.01.02.02 - Bancos	Lucro acumulado	0001	001	14471	3.540,00
02/09/2021	3.01.01.03.02.0040 - Ordenados, Salários e Gratificações	Pagamento de salários	0001	001	14349	1.900,00
06/09/2021	1.01.01.02.02 - Bancos	Pagamento de salários	0001	001	14349	1.900,00
06/09/2021	3.01.01.07.02.0011 - FGTS	Fgts	0001	001	14373	171,00
09/09/2021	1.01.01.02.02 - Banco do Brasil	Fgts	0001	001	14373	171,00
09/09/2021	3.01.01.07.01.0068 - Assessoria Contábil	Assessoria contábil	0001	001	14329	600,00
14/09/2021	1.01.01.02.02 - Bancos	Assessoria contábil	0001	001	14329	600,00
14/09/2021	3.01.01.07.01.0048 - Energia Elétrica	Energia	0001	001	14317	302,30
16/09/2021	1.01.01.02.02 - Bancos	Energia	0001	001	14317	302,30
16/09/2021	3.01.01.07.01.0050 - Telefones	Telefone	0001	001	14385	124,50
20/09/2021	1.01.01.02.02 - Bancos	Telefone	0001	001	14385	124,50
20/09/2021	3.01.01.02.02.0058 - Bancos	Prestação de Serviços	0001	001	14409	18.620,00
24/09/2021	3.01.01.01.01.0005 - Receita de Prestação de Serviços no Mercado Interno	Receita de Prestação de Serviços	0001	001	14409	18.620,00
24/09/2021	3.01.01.03.03.0001 - Custo das Prestação de Serviços	Prestação de Serviços	0001	001	14410	6.980,50
28/09/2021	1.01.15.01.01.0001 - Prestação de Serviços	Custo Prestação de Serviços	0001	001	14410	6.980,50
28/09/2021	3.01.01.07.02.0010 - INSS - Previdência Social	Inss	0001	001	14361	171,00
29/09/2021	1.01.01.02.02 - Bancos	Inss	0001	001	14361	171,00
29/09/2021	3.01.01.01.03.0007 - Impostos	Pagamento Impostos	0001	001	14397	549,00
<b>Totais do mês de setembro:</b>						<b>32.958,30</b>
						<b>32.958,30</b>

*Handwritten signatures and marks at the bottom left of the page.*

*Handwritten signature or mark in the center of the page.*

*Handwritten mark at the bottom right of the page.*

**LIVRO DIÁRIO Nº. 1.**

Licenciado para: A C ALEXANDRE REZENDE

Empresa: F EVANGELISTA COSTA. CNP.: 42.318.702/0001-68

Período: 01/01/2021 a 31/12/2021

Endereço: ROD MA 008, nº 15859, Casa; Ponto Comercial, Centro, Arame/MA, CEP: 65945-000.

Telefone: (99) 98441-3712

NIRE: 21102385880 - Data: 14/06/2021



Data	Conta	Historicos	Estab	Centro	Chave		
		Lucro acumulado	0001	001	14471		
02/10/2021	1.01.01.02.02 - Bancos					5.975,00	
		Lucro acumulado	0001	001	14471		5.975,00
02/10/2021	3.01.01.03.02.0040 - Ordenados, Salários e Gratificações						
		Pagamento de salários	0001	001	14349	1.900,00	
06/10/2021	1.01.01.02.02 - Bancos						
		Pagamento de salários	0001	001	14349		1.900,00
06/10/2021	3.01.01.07.02.0011 - FGTS						
		Fgts	0001	001	14373	171,00	
09/10/2021	1.01.01.02.02 - Banco do Brasil						
		Fgts	0001	001	14373		171,00
09/10/2021	3.01.01.07.01.0068 - Assessoria Contábil						
		Assessoria contábil	0001	001	14329	600,00	
14/10/2021	1.01.01.02.02 - Bancos						
		Assessoria contábil	0001	001	14329		600,00
14/10/2021	3.01.01.07.01.0048 - Energia Elétrica						
		Energia	0001	001	14317	271,36	
16/10/2021	1.01.01.02.02 - Bancos						
		Energia	0001	001	14317		271,36
16/10/2021	3.01.01.07.01.0050 - Telefones						
		Telefone	0001	001	14385	119,50	
20/10/2021	1.01.01.02.02 - Bancos						
		Telefone	0001	001	14385		119,50
20/10/2021	3.01.01.02.02.0058 - Bancos						
		Prestação de Serviços	0001	001	14409	14.865,20	
24/10/2021	3.01.01.01.01.0005 - Receita de Prestação de Serviços no Mercado Interno						
		Receita de Prestação de Serviços	0001	001	14409		14.865,20
24/10/2021	3.01.01.03.03.0001 - Custo das Prestação de Serviços						
		Prestação de Serviços	0001	001	14410	4.040,55	
28/10/2021	1.01.15.01.01.0001 - Prestação de Serviços						
		Custo Prestação de Serviços	0001	001	14410		4.040,55
28/10/2021	3.01.01.07.02.0010 - INSS - Previdência Social						
		Inss	0001	001	14361	171,00	
29/10/2021	1.01.01.02.02 - Bancos						
		Inss	0001	001	14361		171,00
29/10/2021	3.01.01.01.03.0007 - Impostos						
		Pagamento Impostos	0001	001	14397	1.040,55	
<b>Totais do mês de outubro:</b>						<b>29.154,16</b>	<b>29.154,16</b>

*Handwritten signatures and marks at the bottom left of the page.*

*Handwritten signature or mark at the bottom center of the page.*

*Handwritten mark at the bottom right of the page.*





**LIVRO DIÁRIO Nº. 1.**

Licenciado para: A C ALEXANDRE REZENDE

Empresa: F EVANGELISTA COSTA. CNPJ: 42.318.702/0001-68

Período: 01/01/2021 a 31/12/2021

Endereço: ROD MA 008, nº 15859, Casa; Ponto Comercial, Centro, Arame/MA, CEP: 65945-000.

Telefone: (99) 98441-3712

NIRE: 21102385880 - Data: 14/06/2021

Data	Conta	Historicos	Estab	Centro	Chave		
		Lucro acumulado	0001	001	14471		
02/11/2021	1.01.01.02.02 - Bancos					3.215,20	
		Lucro acumulado	0001	001	14471		3.215,20
02/11/2021	3.01.01.03.02.0040 - Ordenados, Salários e Gratificações						
		Pagamento de salários	0001	001	14349	1.900,00	
08/11/2021	1.01.01.02.02 - Bancos						
		Pagamento de salários	0001	001	14349		1.900,00
08/11/2021	3.01.01.07.02.0011 - FGTS						
		Fgts	0001	001	14373	171,00	
09/11/2021	1.01.01.02.02 - Banco do Brasil						
		Fgts	0001	001	14373		171,00
09/11/2021	3.01.01.07.01.0068 - Assessoria Contábil						
		Assessoria contábil	0001	001	14329	600,00	
16/11/2021	1.01.01.02.02 - Bancos						
		Assessoria contábil	0001	001	14329		600,00
16/11/2021	3.01.01.07.01.0048 - Energia Elétrica						
		Energia	0001	001	14317	248,65	
17/11/2021	1.01.01.02.02 - Bancos						
		Energia	0001	001	14317		248,65
17/11/2021	3.01.01.07.01.0050 - Telefones						
		Telefone	0001	001	14385	120,30	
22/11/2021	1.01.01.02.02 - Bancos						
		Telefone	0001	001	14385		120,30
22/11/2021	3.01.01.02.02.0058 - Bancos						
		Prestação de Serviços	0001	001	14409	12.852,90	
24/11/2021	3.01.01.01.01.0005 - Receita de Prestação de Serviços no Mercado Interno						
		Receita de Prestação de Serviços	0001	001	14409		12.852,90
24/11/2021	3.01.01.03.03.0001 - Custo das Prestação de Serviços						
		Prestação de Serviços	0001	001	14410	6.021,60	
29/11/2021	1.01.15.01.01.0001 - Prestação de Serviços						
		Custo Prestação de Serviços	0001	001	14410		6.021,60
29/11/2021	3.01.01.07.02.0010 - INSS - Previdência Social						
		Inss	0001	001	14361	171,00	
30/11/2021	1.01.01.02.02 - Bancos						
		Inss	0001	001	14361		171,00
30/11/2021	3.01.01.01.03.0007 - Impostos						
		Pagamento Impostos	0001	001	14397	642,64	
<b>Totais do mês de novembro:</b>							
						<u>25.943,29</u>	<u>25.943,29</u>

*[Handwritten signatures and marks]*

*[Handwritten mark]*



**LIVRO DIÁRIO Nº. 1.**

Licenciado para: A C ALEXANDRE REZENDE

Empresa: F EVANGELISTA COSTA. CNPJ: 42.318.702/0001-68

Período: 01/01/2021 a 31/12/2021

Endereço: ROD MA 008, nº 15859, Casa; Ponto Comercial, Centro, Arame/MA, CEP: 65945-000.

Telefone: (99) 98441-3712

NIRE: 21102385880 - Data: 14/06/2021

Data	Conta	Historicos	Estab	Centro	Chave		
		Lucro acumulado	0001	001	14471		
02/12/2021	1.01.01.02.02 - Bancos					5.101,20	
		Lucro acumulado	0001	001	14471		5.101,20
02/12/2021	3.01.01.03.02.0040 - Ordenados, Salários e Gratificações						
		Pagamento de salários	0001	001	14349	1.900,00	
06/12/2021	1.01.01.02.02 - Bancos						
		Pagamento de salários	0001	001	14349		1.900,00
06/12/2021	3.01.01.07.02.0011 - FGTS						
		Fgts	0001	001	14373	171,00	
09/12/2021	1.01.01.02.02 - Banco do Brasil						
		Fgts	0001	001	14373		171,00
09/12/2021	3.01.01.07.01.0068 - Assessoria Contábil						
		Assessoria contábil	0001	001	14329	600,00	
14/12/2021	1.01.01.02.02 - Bancos						
		Assessoria contábil	0001	001	14329		600,00
14/12/2021	3.01.01.07.01.0048 - Energia Elétrica						
		Energia	0001	001	14317	232,90	
17/12/2021	1.01.01.02.02 - Bancos						
		Energia	0001	001	14317		232,90
17/12/2021	3.01.01.07.01.0050 - Telefones						
		Telefone	0001	001	14385	148,95	
20/12/2021	1.01.01.02.02 - Bancos						
		Telefone	0001	001	14385		148,95
20/12/2021	3.01.01.02.02.0058 - Bancos						
		Prestação de Serviços	0001	001	14409	18.900,00	
24/12/2021	3.01.01.01.01.0005 - Receita de Prestação de Serviços no Mercado Interno						
		Receita de Prestação de Serviços	0001	001	14409		18.900,00
24/12/2021	3.01.01.03.03.0001 - Custo das Prestação de Serviços						
		Prestação de Serviços	0001	001	14410	9.540,85	
28/12/2021	1.01.15.01.01.0001 - Prestação de Serviços						
		Custo Prestação de Serviços	0001	001	14410		9.540,85
28/12/2021	3.01.01.07.02.0010 - INSS - Previdência Social						
		Inss	0001	001	14361	171,00	
31/12/2021	1.01.01.02.02 - Bancos						
		Inss	0001	001	14361		171,00
31/12/2021	3.01.01.01.03.0007 - Impostos						
		Pagamento Impostos	0001	001	14397	945,00	
<b>Totais do mês de dezembro:</b>						<b>37.801,90</b>	<b>37.801,90</b>



**LIVRO DIÁRIO Nº. 1.**

Licenciado para: A C ALEXANDRE REZENDE

Empresa: F EVANGELISTA COSTA. CNPJ: 42.318.702/0001-68

Período: 01/01/2021 a 31/12/2021

Endereço: ROD MA 008, nº 15859, Casa; Ponto Comercial, Centro, Arame/MA, CEP: 65945-000.

Telefone: (99) 98441-3712

NIRE: 21102385880 - Data: 14/06/2021

1	*** Ativo ***		
1.01	Ativo Circulante		522.211,54 D
1.01.01	Disponibilidades		67.895,00 D
1.01.01.02	Bancos		85.896,20 D
1.01.01.02.02	Banco do Bradesco S/A		67.895,00 D
1.01.03	Clientes		18.001,20 D
1.01.03.01	Clientes Nacionais		18.001,20 D
1.01.03.01.01	Duplicatas a Receber		18.001,20 D
1.01.03.01.01.0001	Clientes Diversos		18.001,20 D
1.01.15	Estoques		18.001,20 D
1.01.15.01	Estoques em Estabelecimentos Próprios		159.932,64 C
1.01.15.01.01	Estoque de Mercadorias		159.932,64 C
1.01.15.01.01.0001	Mercadorias Para Revenda		159.932,64 C
1.01.15.01.01.0002	Material Utilizado na Prestação de Serviço		159.932,64 D
1.07	Ativo não Circulante		312.320,00 C
1.07.04	Imobilizado		312.320,00 D
1.07.04.01	Bens em Operação		312.320,00 D
1.07.04.01.01	Bens Utilizados na Produção e/ou Prestação de Serviços		312.320,00 D
1.07.04.01.01.0003	Equipamentos, Máquinas e Instalações Industriais		312.320,00 D
1.07.04.01.01.0005	Móveis, Utensílios e Instalações Comerciais		312.320,00 D
1.07.04.21	(-) Depreciações, Amortizações e Quotas de Exaustão		137.662,60 D
1.07.04.21.01	(-) Bens Utilizados na Produção e/ou Prestação de Serviços		13.766,26 D
1.07.04.21.01.0001	Equipamentos, Máquinas e Instalações Industriais		13.766,26 D
1.07.04.21.01.0002	Móveis, Utensílios e Instalações Comerciais		312.320,00 D
Total Ativo			93.002,00 D
			522.211,54 D

Data de Encerramento: 31/12/2021

Valor de Ativo e Passivo: R\$ 522.211,54 (quinhentos e cinquenta e dois mil, duzentos e onze reais e cinquenta e quatro centavos).

*[Handwritten signatures]*

*[Handwritten mark]*

*[Handwritten mark]*

**LIVRO DIÁRIO Nº. 1.**

Licenciado para: A C ALEXANDRE REZENDE

Empresa: F EVANGELISTA COSTA. CNPJ: 42.318.702/0001-68

Período: 01/01/2021 a 31/12/2021

Endereço: ROD MA 008, nº 15859, Casa; Ponto Comercial, Centro, Arame/MA, CEP: 65945-000.

Telefone: (99) 98441-3712

NIRE: 21102385880 - Data: 14/06/2021



**TERMO DE ENCERRAMENTO**

Contém o presente livro 10 folhas eletronicamente numeradas de 1 a 10 em uma via, todas elas já escrituradas e servirá como Livro Diário nº 001, referente ao período 14/06/2021 a 31/12/2021, com encerramento do exercício social em 31/12/2021, da firma F. EVANGELISTA COSTA, estabelecida na Avenida Guariú, SN, Complemento Casa: Ponto Comercial, CEP: 65945-000 Centro Arame – MA, inscrita no (CNPJ) Nº 42.318.702/0001-68 e registra no (a) JUNTA COMERCIAL DO MARANHÃO sob o nº NIRE 21102385880 por despacho de 14/06/2021.

Arame – MA 31 de dezembro de 2021

**FRANCIEL EVANGELISTA COSTA**

**CPF: 033.445.583-90**

**EMPRESÁRIO**

**ALEM CARLOS ALEXANDRE REZENDE**

**Contador**

**CRC/MA 009859**



## ASSINATURA ELETRÔNICA

Certificamos que o ato da empresa F. EVANGELISTA COSTA consta assinado digitalmente por:

IDENTIFICAÇÃO DO(S) ASSINANTE(S)	
CPF/CNPJ	Nome
03344558390	FRANCIEL EVANGELISTA COSTA
42318702000168	F. EVANGELISTA COSTA
63489732391	ALEM CARLOS ALEXANDRE REZENDE

CERTIFICO A AUTENTICAÇÃO EM 29/03/2022 09:23 SOB Nº 20220384207.  
PROTOCOLO: 220384207 DE 28/03/2022. NIRE: 21102385880.  
F. EVANGELISTA COSTA

**JUCEMA**

FLORENCIO BRANDES NETO  
RESPONSÁVEL PELA AUTENTICAÇÃO  
SÃO LUÍS, 29/03/2022  
empresafacil.ma.gov.br



**CERTIDÃO DE REGISTRO E QUITAÇÃO**  
**PESSOA FÍSICA**  
 Lei Federal Nº 5194 de 24 de Dezembro de 1966

**CREA-MA**

**Nº 855538/2021**  
 Emissão: 13/10/2021  
 Validade: 31/03/2022  
 Chave: zC6D6

**Conselho Regional de Engenharia e Agronomia do Estado do Maranhão**

CERTIFICAMOS que o profissional mencionado encontra-se registrado neste Conselho, nos termos da Lei 5.194/66, de 24/12/1966, conforme os dados acima. CERTIFICAMOS, ainda, face o estabelecimento nos artigos 68 e 69 da referida Lei, que o interessado não se encontra em débito com o CREA-MA.

Interessado(a)

Profissional: EDSON ALVES DE SOUSA

Registro: 1411004949

CPF: 097.154.176-04

Tipo de Registro: VISTO PROFISSIONAL

Data Inicial: 29/11/2013

Data Final: Indefinido

Número do Visto: 15457



Página 1/1



**Anotação de Responsabilidade Técnica - ART**  
 Lei nº 6.496, de 7 de dezembro de 1977

**CREA-MA**

**ART OBRA / SERVIÇO**  
**Nº MA20210469266**

**Conselho Regional de Engenharia e Agronomia do Estado do Maranhão**

INICIAL

1. Responsável Técnico

EDSON ALVES DE SOUSA

Título profissional: ENGENHEIRO MECÂNICO, ENGENHEIRO DE SEGURANÇA DO TRABALHO

RNP: 1411004949

Registro: 15457MA

2. Dados do Contrato

Contratante: F. EVANGELISTA COSTA

AVENIDA GUARIU

Complemento: CASA PONTO COMERCIAL

Cidade: ARAME

Bairro: CENTRO

UF: MA

CPF/CNPJ: 42.318.702/0001-68

Nº: S/N

CEP: 65945000

Contrato: Não especificado

Valor: R\$ 3.100,00

Ação Institucional: Outros

Celebrado em: 23/10/2021

Tipo de contratante: Pessoa Jurídica de Direito Privado

3. Dados da Obra/Serviço

AVENIDA GUARIU

Complemento: CASA PONTO COMERCIAL

Cidade: ARAME

Data de início: 23/10/2021

Finalidade: Infraestrutura

Proprietário: F. EVANGELISTA COSTA

Bairro: CENTRO

UF: MA

Nº: S/N

CEP: 65945000

Previsão de término: 05/11/2021

Coordenadas Geográficas: -4.887136, -46.010162

Código: Não Especificado

CPF/CNPJ: 42.318.702/0001-68

*[Handwritten signature]*

*[Handwritten signature]*

*[Handwritten signature]*



Anotação de Responsabilidade Técnica - ART  
Lei nº 6.496, de 7 de dezembro de 1977

**CREA-MA**

**ART OBRA / SERVIÇO**  
**Nº MA20210469266**

Conselho Regional de Engenharia e Agronomia do Estado do Maranhão

INICIAL

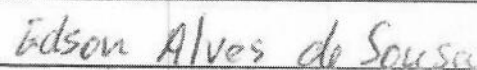
<b>1. Responsável Técnico</b> <b>EDSON ALVES DE SOUSA</b> Título profissional: <b>ENGENHEIRO MECÂNICO, ENGENHEIRO DE SEGURANÇA DO TRABALHO</b>		RNP: 1411004949 Registro: 15457MA
<b>2. Dados do Contrato</b> Contratante: <b>F. EVANGELISTA COSTA</b> <b>AVENIDA GUARIU</b> Complemento: <b>CASA PONTO COMERCIAL</b> Cidade: <b>ARAME</b> Bairro: <b>CENTRO</b> UF: <b>MA</b>		CPF/CNPJ: 42.318.702/0001-68 Nº: S/N CEP: 65945000
Contrato: <b>Não especificado</b> Valor: <b>R\$ 3.100,00</b> Ação Institucional: <b>Outros</b>		Celebrado em: <b>23/10/2021</b> Tipo de contratante: <b>Pessoa Jurídica de Direito Privado</b>
<b>3. Dados da Obra/Serviço</b> <b>AVENIDA GUARIU</b> Complemento: <b>CASA PONTO COMERCIAL</b> Cidade: <b>ARAME</b> Data de Início: <b>23/10/2021</b> Finalidade: <b>Infraestrutura</b> Proprietário: <b>F. EVANGELISTA COSTA</b>		Nº: S/N CEP: 65945000 Coordenadas Geográficas: <b>-4.887136, -46.010162</b> Código: <b>Não Especificado</b> CPF/CNPJ: 42.318.702/0001-68
<b>4. Atividade Técnica</b> 8 - Consultoria 80 - Projeto > ESTRUTURAS > ESTRUTURAS METÁLICAS > DE ESTRUTURA METÁLICA > #TOS_2.2.1.5 - PARA PALCOS		Quantidade: 1,00 Unidade: un
Após a conclusão das atividades técnicas o profissional deve proceder a baixa desta ART		
<b>5. Observações</b> Projeto estrutural mecânico de palco metálico utilizado em eventos temporários de propriedade da JP Eventos.		
<b>6. Declarações</b> - Cláusula Compromissória: Qualquer conflito ou litígio originado do presente contrato, bem como sua interpretação ou execução, será resolvido por arbitragem, de acordo com a Lei no. 9.307, de 23 de setembro de 1996, por meio do Centro de Mediação e Arbitragem - CMA vinculado ao Crea-MA, nos termos do respectivo regulamento de arbitragem que, expressamente, as partes declaram concordar. - Declaro que estou cumprindo as regras de acessibilidade previstas nas normas técnicas da ABNT, na legislação específica e no decreto n. 5296/2004.		
<b>7. Entidade de Classe</b> IBAPE - INST. BRAS. AVAL E PER DE ENG. MA		
<b>8. Assinaturas</b> Declaro serem verdadeiras as informações acima Arame - MA, 04 de Novembro de 2021. Local: Arame MA data: 04 de Novembro de 2021		 <b>EDSON ALVES DE SOUSA - CPF: 097.154.176-04</b> <b>F. EVANGELISTA COSTA - CNPJ: 42.318.702/0001-68</b>
<b>9. Informações</b> * A ART é válida somente quando quitada, mediante apresentação do comprovante do pagamento ou conferência no site do Crea. * O comprovante de pagamento deverá ser apensado para comprovação de quitação		
<b>10. Valor</b> Valor da ART: <b>R\$ 88,78</b> Registrada em: <b>29/10/2021</b> Valor pago: <b>R\$ 88,78</b> Nosso Número: <b>8303465618</b>		



A autenticidade desta ART pode ser verificada em: <https://crea-ma.sitac.com.br/publico/>, com a chave: 1b8zb  
 Impresso em: 29/10/2021 às 15:05:19 por: , ip: 186.249.214.14

www.creama.org.br  
 Tel: (98) 2106-8300

faleconosco@creama.org.br  
 Fax: (98) 2106-8300



*Arquivo*

*Edson*

## Apresentação

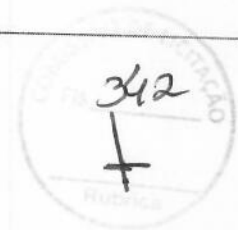

Solicitado pelo Sr. Franciel Evangelista Costa em nome da F EVANGELISTA COSTA, foi elaborado o projeto estrutural envolvendo Memorial descritivo, desenho técnico mecânico e memorial de cálculo para o placo metálico da F EVANGELISTA COSTA.

As dimensões para projeto foram verificadas de acordo com análise dimensional de todos os perfis aplicados na estrutura.

Os detalhamentos de todas as dimensões dos elementos aplicados no dispositivo estão nas folhas de desenho em anexo.

Todas as solicitações foram testadas por simulação computacional.

O modelo proposto foi dimensionado e testado estaticamente com a previsão de cargas de compressão, tração flexão, flambagem e combinações destas solicitações.

Este projeto é composto por:

- Certidão de registro e quitação com o CREA-MA.
- Anotação de Responsabilidade técnica.
- Memorial descritivo do palco.
- Detalhamento de dispositivos aplicados na montagem do palco.
- Memorial de cálculo
- Conclusão com parecer técnico.
- Folhas de desenhos

Os padrões de qualidade contemplando os acabamentos superficiais, tolerâncias de forma e geométricas foram definidos pela F EVANGELISTA COSTA.

Elaborado por: Edson Alves de Sousa Fone: (99)9 91763630

E-mail: edsonengenheiromecanico@gmail.com



## Memorial descritivo para o palco

A estrutura objeto deste trabalho é um palco metálico que normalmente é uma estrutura temporária utilizadas em shows, apresentações e eventos culturais diversos.

O tipo do palco está associado a suas dimensões, elementos estruturais e capacidade de carga.

O palco modelo deste projeto possui torres treliçadas de alumínio linha pesada do fabricante Armatic Estruturas Metálicas.

A estrutura inferior do palco, é composta por perfis metálicos de aço carbono e piso de compensado naval de 20 mm.

A cobertura do palco é com lona de PVC antichama na cor branca, o modelo da cobertura é em duas águas como mostra a figura 1.

Para melhor visualizar a estrutura do palco, a figura 1 ilustra o modelo completo do palco fixo ao solo. Deve-se ressaltar que o palco possui dimensões 12 x 8 x 9 metros.

Figura 1 – Palco completo – F EVANGELISTA COSTA - JP EVENTOS

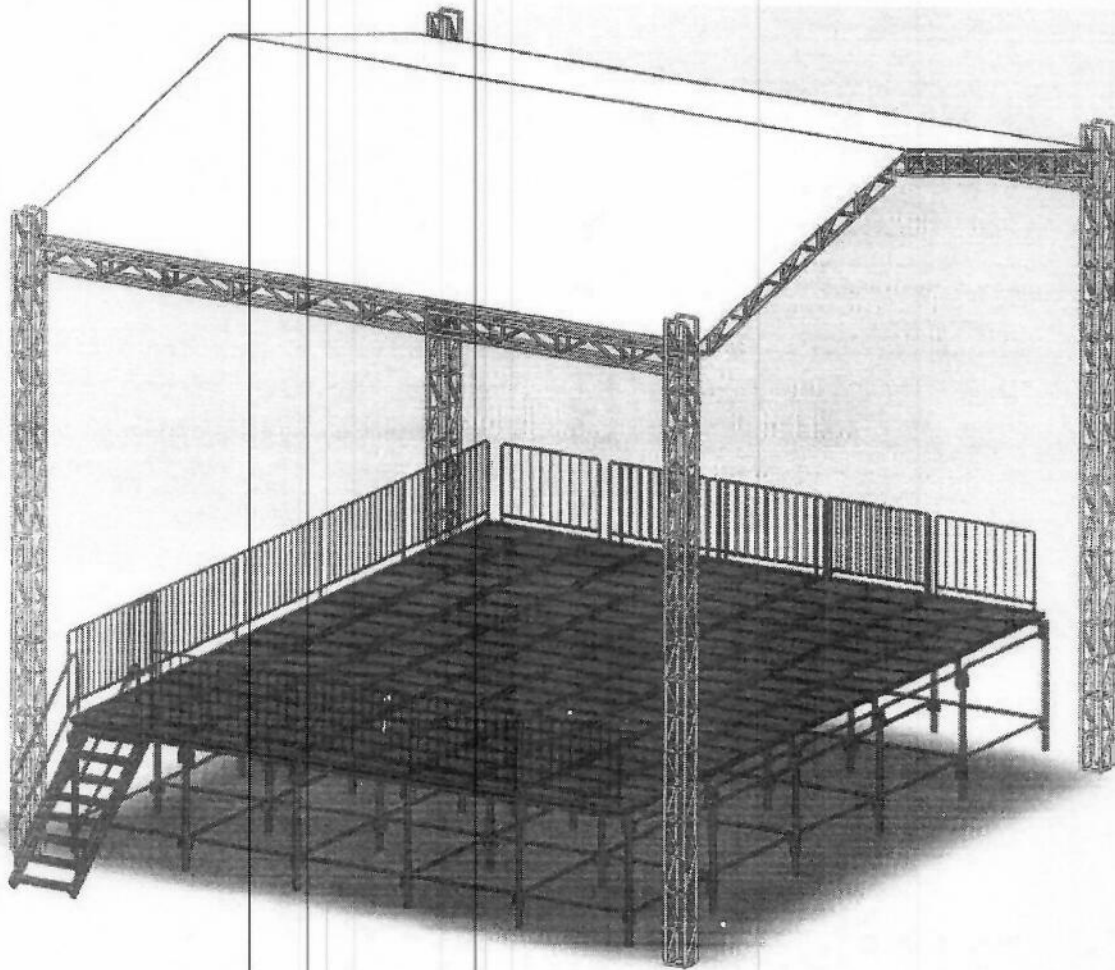

Fonte: O autor

Elaborado por: Edson Alves de Sousa Fone: (99)9 91763630

E-mail: edsonengenhariomecanico@gmail.com

Andréia Costa

[Handwritten mark]

## Detalhamento de dispositivos aplicados na montagem do palco

A figura 2 ilustra em vista isométrica a cobertura do palco que tem queda em duas águas. Toda cobertura do palco é realizada com lona de PVC impermeável e antichamas com peso de 600 gramas por metro quadrado.

A cobertura de todo o palco com bordas laterais contempla uma área de 116,42 m<sup>2</sup>, ou seja, o peso devido à aplicação da lona é de 69,852 kg.

Figura 2 - Vista isométrica da lona da cobertura do palco - Duas águas

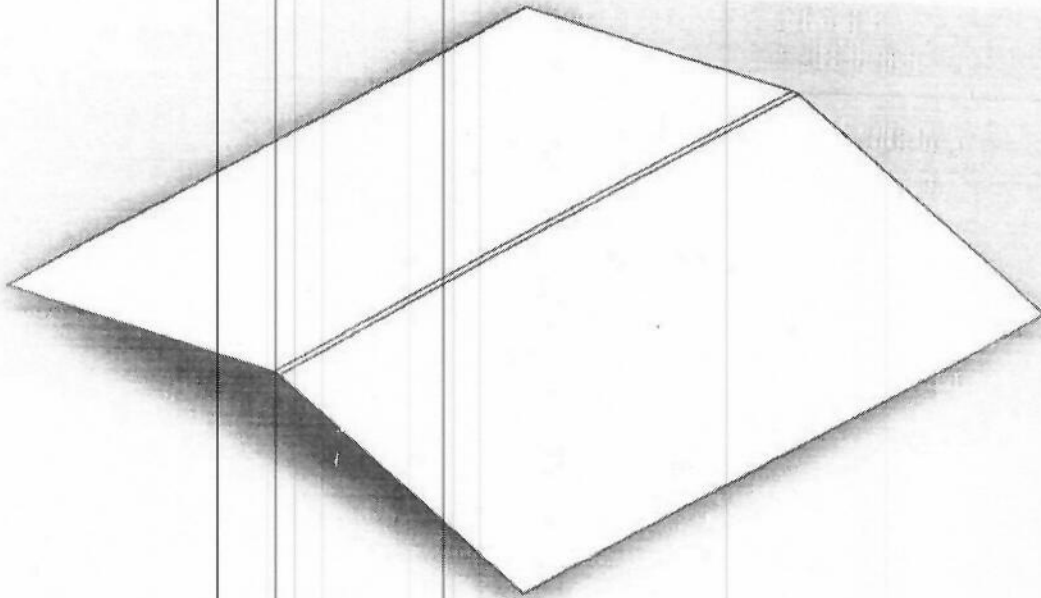

Fonte: O autor

A figura 3 ilustra a estrutura de todo o palco, que é composta por cobertura do tipo espacial, formada por perfis na diagonal (varões), vigas tubulares que formam as grades e pilares também em tubo.

Elaborado por: Edson Alves de Sousa      Fone: (99)9 91763630

E-mail: edsonengenhromeccanico@gmail.com

Figura 3 - Vista da estrutura do palco

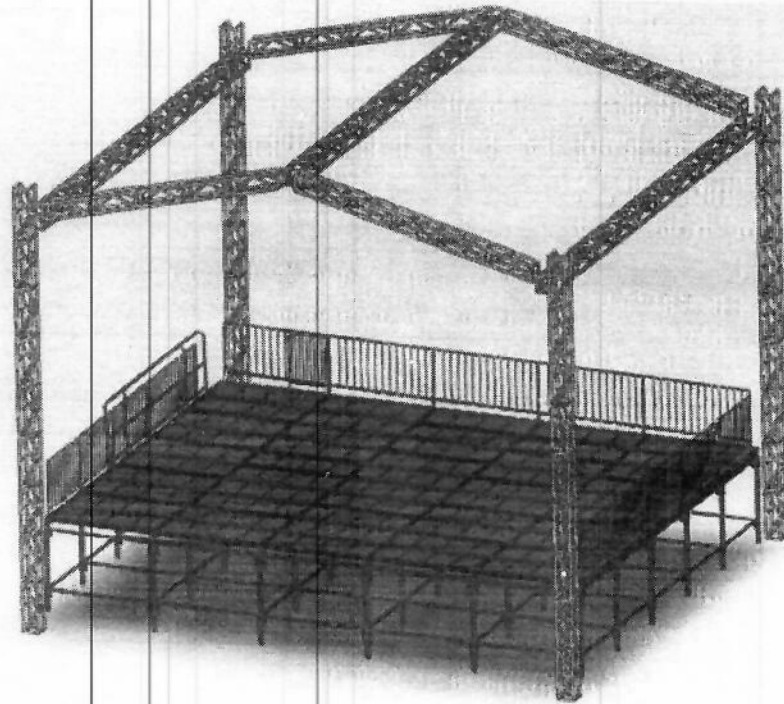

COMISSÃO DE LICITAÇÃO  
345  
+

Fonte: O autor

A estrutura inferior do palco, ilustrada na figura 4 possui um peso aproximadamente de 11.000,0 kg. O peso da estrutura inferior por si só é suficiente para garantir que a estrutura se mantenha estável e não sofra nenhuma perturbação ou deslocamento devido a forças externas.

Ainda assim, a estrutura do palco é ancorada por cintas de poliéster tracionadas com catracas.

Para manter o nivelamento do palco, todos os pés possuem barra roscada com ajuste manual, conforme ilustra a figura abaixo.

Figura 4 - Pés ajustáveis

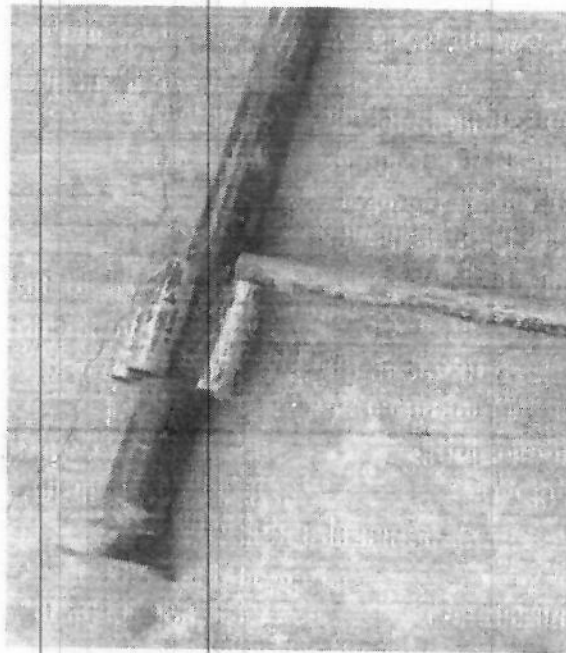

Fonte: O autor

Elaborado por: Edson Alves de Sousa Fone: (99)9 91763630

E-mail: edsonengenheiro mecanico@gmail.com

*Handwritten signature*

*Handwritten mark*

*Handwritten mark*

Na figura 5, pode ser visto a vista isométrica do palco com indicação dos principais elementos que compõem a estrutura do palco.

Ainda abaixo tem-se a descrição de todos os elementos na tabela 1.

Figura 5 - Detalhamento de elementos da estrutura do palco

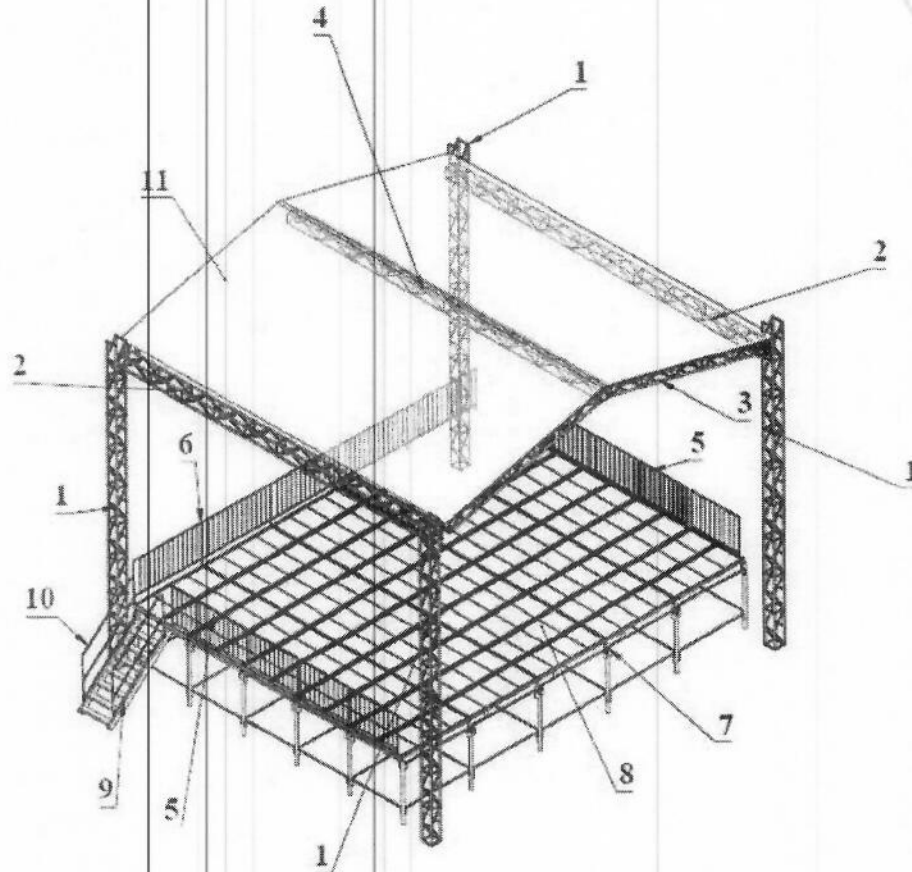

Fonte: O autor

Tabela 1 - Lista de materiais aplicados no palco

LISTA DE MATERIAIS			
ITEM	DESCRIÇÃO	ESPECIFICAÇÃO	QUANTIDADE
1	TORRE VERTICAL	TORRE AP30, TUBO 2" - 1 1/2" - 9 m	4
2	TORRE LATERAL	TORRE AP30, TUBO 2" - 1 1/2" - 8m	4
3	TORRE DE DESEMPENO	TORRE AP30, TUBO 2" - 1 1/2" - 5.5 m	4
4	TORRE DE COBERTURA	TORRE AP30, TUBO 2" - 1 1/2" - 8m	1
5	GUARDA CORPO LATERAL	TUBO EXTERNO DE 1" E TUBO INTERNO DE 3/8" NA CHAPA 18	9
6	GUARDA CORPO DE FUNDO	TUBO EXTERNO DE 1" E TUBO INTERNO DE 3/8" NA CHAPA 18	5
7	ESTRUTURA INFERIOR	TUBOS DE AÇO GALVANIZADO	1
8	PISO	FOLHAS DE PISO DE MADEIRITE	50
9	ESCADA	PERFIL 150X60 mm	1
10	GUARDA CORPO ESCADA	TUBO DE 1-1/2" NA CHAPA 14	2
11	LONA DE COBERTURA	LONA DE PVC	1

Fonte: O autor

Elaborado por: Edson Alves de Sousa      Fone: (99)9 91763630

E-mail: edsonengenheiromecanico@gmail.com

*Handwritten signature*

*Handwritten mark*

*Handwritten mark*

346  
+  
Rubrica

## Memorial de cálculo para o palco

O memorial de cálculo para o palco teve como premissa os esforços solicitantes de compressão, tração, flambagem, flexão e combinação desses esforços.

O primeiro passo para determinação dos esforços nos elementos estruturais é determinar o peso próprio da estrutura.

Temos a massa da lona no valor de 69,852 kg determinado anteriormente.

A estrutura completa do palco possui uma massa de 15.000,0 kg.

Para os perfis aplicados temos a seguinte tabela 1.

Tabela 2 -Determinação do peso próprio da estrutura

LISTA DE MATERIAIS			
ITEM	DESCRIÇÃO	ESPECIFICAÇÃO	QUANTIDADE
1	TORRE VERTICAL	TORRE AP30, TUBO 2" - 1 1/2" - 9 m	4
2	TORRE LATERAL	TORRE AP30, TUBO 2" - 1 1/2" - 8m	4
3	TORRE DE DESEMPENO	TORRE AP30, TUBO 2" - 1 1/2" - 5,5 m	4
4	TORRE DE COBERTURA	TORRE AP30, TUBO 2" - 1 1/2" - 8m	1
5	GUARDA CORPO LATERAL	TUBO EXTERNO DE 1" E TUBO INTERNO DE 3/8" NA CHAPA 18	9
6	GUARDA CORPO DE FUNDO	TUBO EXTERNO DE 1" E TUBO INTERNO DE 3/8" NA CHAPA 18	5
7	ESTRUTURA INFERIOR	TUBOS DE AÇO GALVANIZADO	1
8	PISO	FOLHAS DE PISO DE MADEIRITE	50
9	ESCADA	PERFIL 150X60 mm	1
10	GUARDA CORPO ESCADA	TUBO DE 1-1/2" NA CHAPA 14	2
11	LONA DE COBERTURA	LONA DE PVC	1

Fonte: O autor

Os esforços na estrutura estão relacionados a:

- ✓ Peso próprio da estrutura;
- ✓ Cargas acidentais (Água e vento);

Além do esforço na estrutura será considerado também neste memorial os esforços nas cintas utilizadas como sistema de ancoragem do palco.

A distribuição do peso próprio da estrutura está ilustrada pela figura 6.

Figura 6 - Peso próprio da estrutura

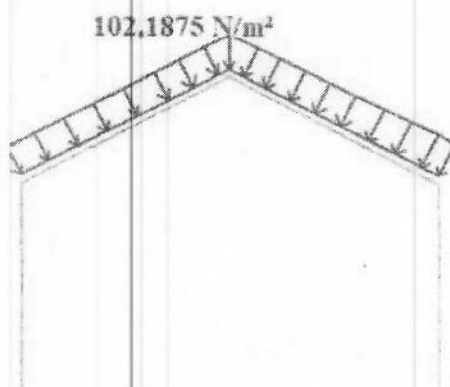

Fonte: O autor

Elaborado por: Edson Alves de Sousa Fone: (99)9 91763630

E-mail: edsonengenheiromecanico@gmail.com

*Assinaturas manuscritas*

*Assinatura manuscrita*

**Cargas Acidentais:**

**Água**

Para a água tem-se um peso de  $125\text{N/m}^2$  como ilustra a figura 7, assim temos:

$$PP_{\text{água}} = 96 \times 125 = 12,0 \text{ kN.}$$

Figura 7 - Carregamento devido a água

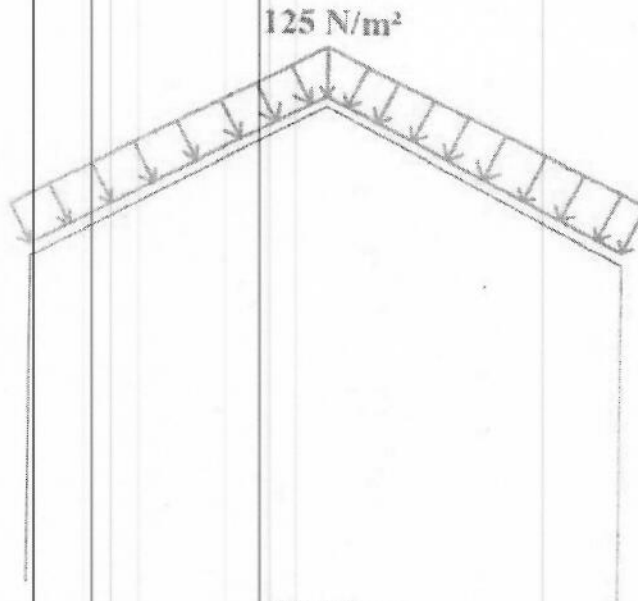

Fonte: O autor

348  
+

**Das outras cargas**

**Cálculo das cargas providas da ação do vento (referência NBR-6123)**

a) Cálculo da velocidade característica:

$$V_k = V_0 \cdot S_1 \cdot S_2 \cdot S_3$$

Para a cidade de ARAME – MA temos uma velocidade característica  $V_0 = 15 \text{ m/s}$ , como mostra as isopletas da velocidade básica abaixo:

Elaborado por: Edson Alves de Sousa Fone: (99)9 91763630

E-mail: edsonengenheiromecanico@gmail.com

Figura 8 - Isopletas do vento - Estados Brasileiros

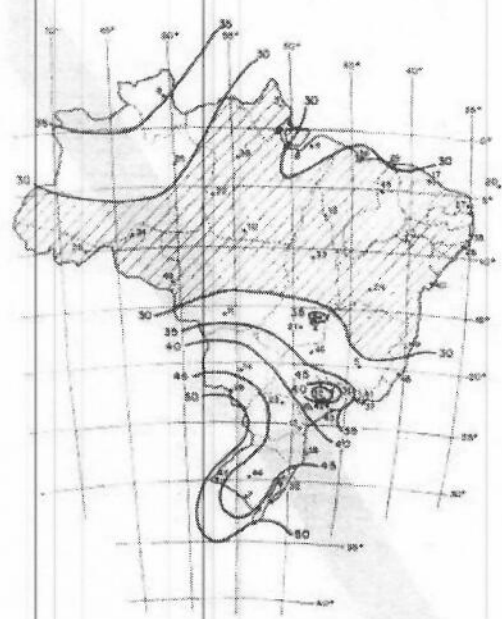

Fonte: Adaptado da NBR 6123

Fator topográfico ( $S_1$ ):

Considerações: Terreno plano ou fracamente acidentado

$S_1 = 1$  (página 5 da NBR - 6123/88)

Rugosidade ( $S_2$ ):

Categoria: III - Terrenos planos fazendas com sedes e/ou muros.

Classe: A - Todas as unidades de vedação, seus elementos de fixação e peças individuais de estruturas sem vedação. Toda edificação na qual a maior dimensão horizontal ou vertical não exceda 20 m.

$$S_2 = b \cdot f_r \cdot (z/10)^p$$

$b = 0,94$

$p = 0,10$

$f_r = 0,98$

$z = 350$

$S_2 = 0,94 \cdot 0,98 \cdot (250/10)^{0,10} = 1,27$

Fator estatístico ( $S_3$ ):

Grupo: 5

$S_3 = 0,83$

$V_k = 15 \cdot 1,1 \cdot 1,27 \cdot 0,83 = 15,811 \text{ m/s}$

b) Cálculo da pressão dinâmica:

$q = 0,613 \cdot V_k^2$

$q = 0,613 \cdot 15,811^2 = 153,24 \text{ N/m}^2$

c) Coeficiente de pressão e forma para paredes (tab. 4 NBR-6123):



*[Handwritten signatures]*

*[Handwritten mark]*

Figura 9 - Dimensões do palco

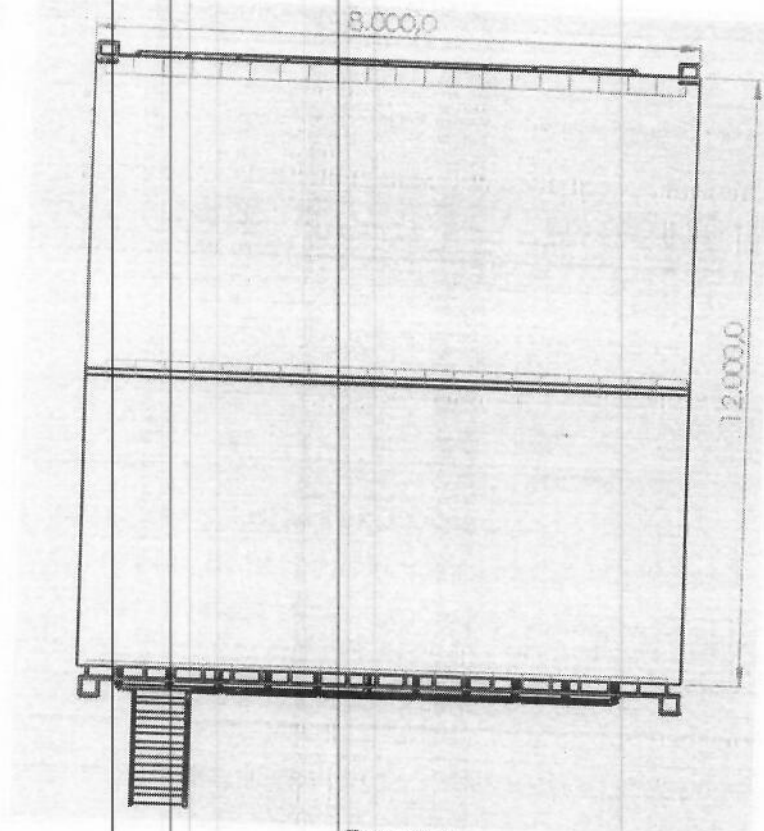

Fonte: O autor

$h/b = 3/8 = 0,375$

$a/b = 8/8 = 1$

Vento à 0°:

$A_1$  e  $B_1 = -0,8$

$A_2$  e  $B_2 = -0,5$

$C = 0,7$

$D = -0,4$

Vento à 90°:

$A = 0,7$

$B = -0,4$

$C_1$  e  $D_1 = -0,8$

$C_2$  e  $D_2 = -0,4$

$C_{pmed} = -0,9$

d) Coeficiente de pressão e forma para o telhado (cobertura).

$h/b = 1$  ;  $\theta = 20^\circ$

Vento a 90°

$EF = -0,4$

$GH = -0,5$

Vento à 0°

$EG = -0,8$

$FH = -0,6$

$C_{pmed} = -1,5$

e) Coeficiente de pressão interna ( $C_{pi}$ )

Elaborado por: Edson Alves de Sousa      Fone: (99)9 91763630

E-mail: edsonengenheiromecanico@gmail.com

*Handwritten signature*

*Handwritten mark*